Jontue
The Beautiful Fragrance di Revlon
da
PROFUMI Servetti

Torino - via Marenco 32 - tel. (011) 65.681 - Una 200; arretrati il doppio
c.a.p. 10100 - spedizione in abbonamento postale (gruppo 1/70)

STAMPA SERA

QUOTIDIANO D'INFORMAZIONI

Sabato 16 Settembre 1978
anno 110 - numero 214

Stanotte ha battuto (ai punti) Spinks

Alì, il più grande campione del mondo

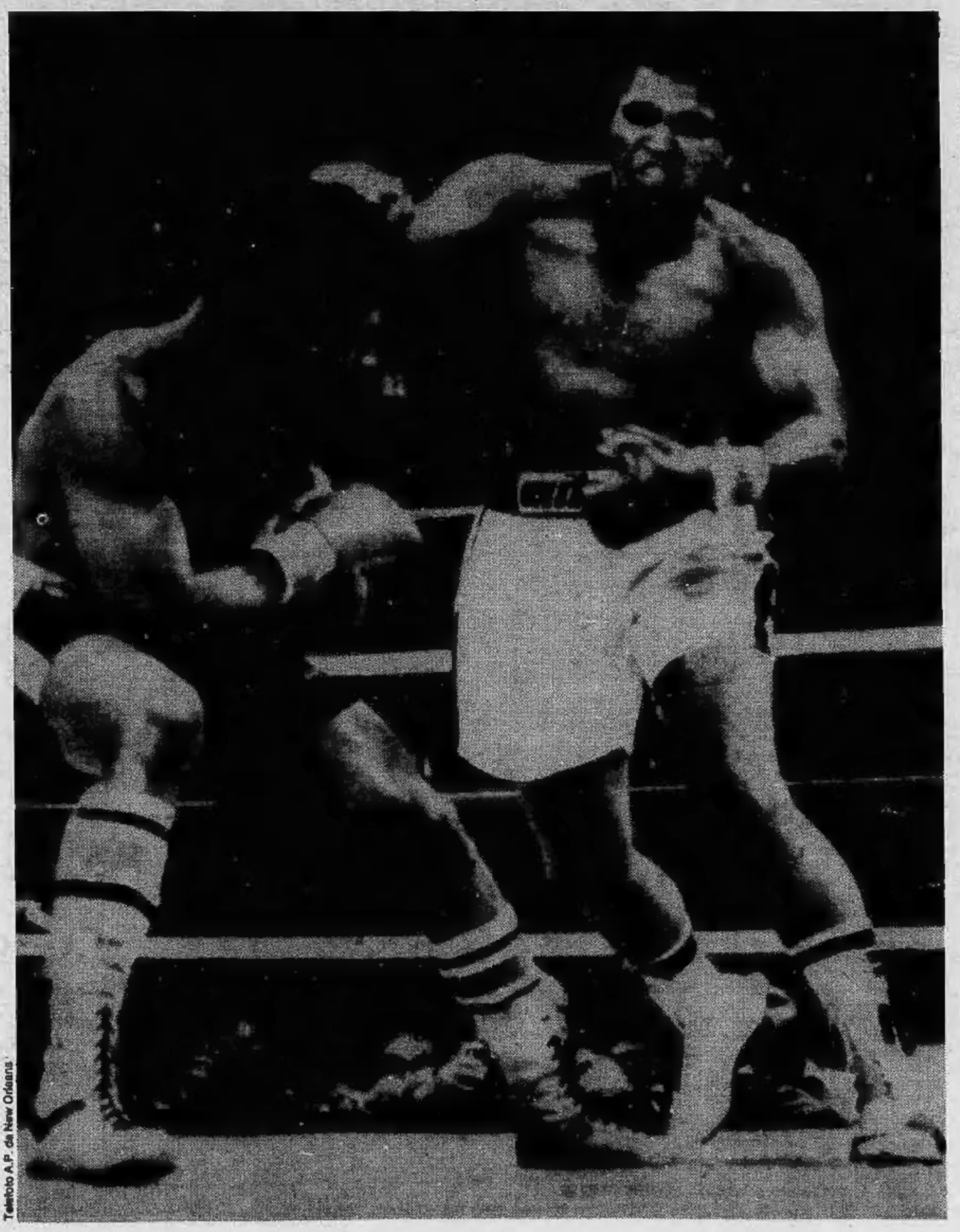

Telefoto A.P. da New Orleans

Ieri notte (ore 4 italiane) a New Orleans, Muhammad Alì ha conquistato per la terza volta il titolo di campione del mondo dei pesi massimi, sconfiggendo ai punti in quindici riprese Leon Spinks, il giovane astro nascente che lo aveva detronizzato nel febbraio scorso. Cassius Clay ha vinto bene il match, in virtù dell'esperienza, della classe cristallina e di un talento inimitabile.

I tre giudici hanno assegnato rispettivamente 10, 11 e 10 riprese ad Alì, il quale ha compiuto l'impresa storica, mai riuscita a nessun pugile, di conquistare per ben tre volte il titolo mondiale dei pesi massimi. Cassius Clay per questo incontro si è preparato con molto zelo tanto da non accusare nella fase finale quei cedimenti che spesso si accompagnano all'età non più giovane dell'atleta.

Il servizio a pagina 13
Fotoservizio a pagina 32

Il delitto della droga

le indagini sullo studente ucciso
a pagina 7

Rubato in chiesa

a Torino prezioso quadro della scuola del Moncalvo sparito dal Sacro Cuore di Maria
a pagina 5

L'euforia in Borsa

perché le quotazioni continuano l'ascesa
a pagina 3

Asti pronta per il Palio

si corre domani davanti a migliaia di turisti
alle pag. 22 e 23

Sacri Monti piemontesi

a Varallo, Orta e Serralunga di Crea alla scoperta di una cultura quasi dimenticata
alle pag. 16 e 17

I funghi di Ceva

si apre domani la grande rassegna
a pagina 31

Il primo arrivato: 11 ore e 53 minuti

Il primo concorrente della maratona Torino-Milano è arrivato a destinazione poco prima di mezzogiorno: ha impiegato esattamente 11 ore e 53 minuti: è Beppe Corradi di 38 anni, residente a Trofarello.

Il servizio a pagina 9

Sulle persone scomparse in Argentina

Onu: Mosca impedisce indagine contro Videla

L'Unione Sovietica, appoggiata dalla Bulgaria e da altri tre Paesi tra cui naturalmente la stessa Argentina, ha votato ieri contro l'intervento delle Nazioni Unite nella grave questione delle numerose persone scomparse per motivi politici in Argentina. La clamorosa notizia dell'opposizione sovietica era già trapelata nei giorni scorsi quando il quotidiano francese *Le Monde* aveva pubblicato il resoconto di una riunione, svoltasi a Ginevra a porte chiuse, di un sottocomitato di esperti della commissione delle Nazioni Unite per i diritti dell'uomo.

Questa scottante rivelazione ha provocato le vivaci reazioni e le proteste della delegazione sovietica. Perciò la sottocommissione ha approvato una risoluzione che chiede al segretario generale delle Nazioni Unite Kurt Waldheim di aprire un'inchiesta sulla fuga di notizie e di presentare un rapporto in occasione della prossima riunione della commissione per i diritti dell'uomo che si svolgerà in febbraio.

La proposta di risoluzione sull'Argentina era stata presentata dalla delegazione francese, la signora Nicole Questiaux, per chiedere alla sottocommissione di esprimere al governo argentino la sua «profonda preoccupazione» e per sollecitare le autorità di Buenos Aires a fornire «per ragioni umanitarie» informazioni sulla sorte di una serie di persone sequestrate o arrestate e da allora scomparse. La proposta è stata bocciata con cinque voti contrari, tre favorevoli e nove astensioni, tra cui quella degli Stati Uniti.

Hanno votato a favore la Francia, presentatrice della proposta, la Gran Bretagna e l'Austria, mentre hanno votato invece contro l'Unione Sovietica, la Bulgaria, lo Sri Lanka, l'Argentina e la Colombia. Alcune delegazioni erano assenti al momento del voto. I nomi delle persone scomparse erano stati forniti alla sottocommissione di esperti da organizzazioni che non sono state nominate.

L'opposizione sovietica a qualsiasi indagine delle Nazioni Unite sulle violazioni dei diritti dell'uomo in Argentina è stata interpretata da alcuni osservatori politici come un'ulteriore prova della volontà del Cremlino di mantenere rapporti cordiali con il governo di Buenos Aires, passando sopra ad ogni differenza ideologica. Si fa notare infatti che in questi mesi alti esponenti del governo militare di Buenos Aires sono stati accolti con tutti gli onori nei Paesi dell'Est.

In questa strategia si inquadra l'atteggiamento del partito comunista argentino che da tempo ha «teso la mano» alla giunta militare cercando di instaurare un dialogo e minimizzando, a questo fine, persino la scomparsa di una settantina di militanti dello stesso partito. Subito dopo il colpo di Stato militare a Buenos Aires il pca espresse una valutazione positiva di quanto era avvenuto perché aveva posto termine al caos e alla corruzione del governo della presidentessa Isabelita Perón, durante il quale il terrorismo di estrema sinistra e di estrema destra aveva raggiunto proporzioni mai viste in precedenza.

Sanremo: derubata turista in albergo

SANREMO — *(r. p.)* Furto all'Hotel Belvedere di via Roma a Sanremo. I ladri sono penetrati nella camera della turista trentina Maria Norma Piffer, 32 anni, e hanno rubato 600 mila lire in contanti. Erano custodite tra la biancheria della cliente in una valigia.

I topi d'albergo hanno approfittato dell'assenza della Piffer per entrare nella sua camera. Al suo rientro in albergo, la signora ha notato la valigia aperta e scoperto il furto che ha poi denunciato.

La settimana in Borsa e le notizie dell'economia

Battuta d'arresto ai frenetici rialzi

Dopo tante riunioni di fuoco il mercato azionario ha preso fiato. Ai rialzi dei giorni scorsi (il più vistoso l'indice generale lo ha registrato mercoledì: +5,1%) sono seguiti il giorno dopo una pausa tecnica e, ieri, un assestamento diffuso dei corsi ed una riduzione notevole del volume di affari che, tuttavia, si è mantenuto ancora su livelli molto alti. Negli anni passati veniva giudicato buono, sulla piazza di Milano, un interscambio del valore di 7-8 miliardi al giorno; ieri sono stati trattati titoli per 15 miliardi e 600 milioni. Andamenti analoghi si sono verificati su tutte le altre piazze.

C'è chi si chiede, naturalmente, se è cominciata una inversione di tendenza. Operatori ed osservatori rispondono, in grande maggioranza, che oggi non se ne vedono i segni, che, anzi, vi sono i presupposti per un ulteriore rafforzamento della Borsa o, comunque, del mantenimento di una buona vitalità. Questa è dimostrata dal fatto che le offerte consistenti, motivate dall'imminenza delle scadenze tecniche (lunedì risposta premi e, martedì i riporti) e dai realizzi di beneficio) sono assorbite abbastanza bene. Ciò dimostra che l'interesse all'acquisto è diffuso, che c'è molto denaro per mantenerlo vivo.

Da dove arriva sul mercato questo denaro? Alcune fonti sono ormai accertate; si tratta di banche (in particolare Banca nazionale del Lavoro e Credito Italiano), di istituti e gruppi finanziari stranieri (soprattutto tedeschi), di operatori professionali ai quali si è accodato (ma in misura ancora non rilevante) il risparmio privato. La cautela di quest'ultimo è giustificata: troppe sono state le delusioni e le scottature in tempi anche non lontani perché ora si riversi nuovamente con fiducia sul mercato azionario. E' ancora abbastanza diffusa la tendenza ad attendere per constatare se si tratta di un fuoco di paglia.

La prudenza è motivata anche dal fatto che i rialzi, talvolta eccessivi, di alcuni titoli non trovano giustificazione alcuna; dietro di loro non ci sono società solide, con bilanci in attivo, ma il vuoto, passivi paurosi. Sembra evidente che gli aumenti vistosi siano dovuti a manovre speculative, di chi approfitta del momento di euforia per liberarsi al meglio di azioni poco o per niente valide. L'ipotesi sembra convalidata dalla constatazione che i rialzi dei titoli solidi sono avvenuti con gradualità, gli altri hanno registrato impennate improvvise ed impreviste.

I contrasti verificatisi ieri anche nella contrattazione dei titoli forti non hanno, però, questa giustificazione. E' la vigilia della risposta premi e dei riporti che ha necessariamente provocato un alleggerimento di posizioni. Questa è la motivazioni principale di arretramenti, anche pronunciati, accusati da molte voci, la maggioranza delle quali, tuttavia, ha conservato un buon margine dei guadagni realizzati in precedenza (dimostrato dall'aumento del 7% dell'indice generale rispetto a venerdì scorso). La buona tenuta del mercato è da attribuire anche al comportamento di alcuni titoli guida che, pur fra ampie oscillazioni, sono ancora riusciti a chiudere con progressi consistenti. Ad esempio le Fiat ordinarie, dopo avere toccato nella mattinata un minimo di 2435 lire, hanno chiuso a 2541 con un guadagno del 4,3 per cento. Andamenti analoghi per le Viscosa, le Fiat priv. mentre altri hanno dimostrato una buona tenuta di fronte al prevalere dell'offerta.

Nando Pavia

Nuovi B.O.T. per 5250 miliardi

ROMA — Il ministero del Tesoro ha autorizzato l'emissione di buoni ordinari del Tesoro (Bot), mediante asta, per 5250 miliardi di lire. L'emissione avrà luogo il 29 settembre. In questo mese, è da tener presente, scadono Bot per 3750 miliardi. Dei Bot posti all'asta per 5250 miliardi, 750 sono offerti con scadenza a tre mesi, ad un prezzo base di collocamento di lire 95,90 per ogni cento lire di valore nominale; 2000 miliardi con scadenza a sei mesi sono offerti ad un prezzo base di collocamento di lire 92,10 per ogni cento lire di valore nominale; i rimanenti 2500 miliardi sono offerti con scadenza a dodici mesi ad un prezzo base di collocamento di lire 85,50 per ogni cento lire di valore nominale. Si tratta di prezzi indicativi: quelli effettivi risulteranno in sede di asta.

Le relative richieste di acquisto dovranno pervenire alla Banca d'Italia — Servizio rapporti con il Tesoro — via Nazionale 91, Roma, entro e non oltre le ore 12 del 25 settembre.

Esportiamo meno auto

La competitività delle auto italiane perde colpi. Le immatricolazioni di vetture di importazione sono infatti riprese a salire mentre le nostre vendite all'estero non vanno troppo bene e gli ultimi dati Istat mettono in evidenza che il saldo della bilancia del settore auto (veicoli e parti di ricambio) pur continuando a restare in attivo va contraendosi. Nei primi sette mesi di quest'anno, rispetto allo stesso periodo del '77, il saldo è calato del 14% passando da 659 a 567 miliardi di lire.

In tre province il 22% del reddito

La concentrazione territoriale del reddito nel nostro Paese è sempre fortissima. La Lombardia conta ancora per il 20,62 per cento del reddito nazionale e un'altra quota del 10,34 per cento compete al Piemonte. Ma più impressionante diventa rilevare come la sola provincia di Milano detenga una quota del 10,08 per cento del reddito nazionale, seguita a distanza da Roma con una quota del 6,70 per cento e da Torino con una quota del 5,84 per cento. Le tre province più ricche del Paese mettono dunque insieme il 22,62 per cento del reddito nazionale.

ESTRAZIONE DEL LOTTO

(Sabato 16 settembre)

Bari	52	39	54	80	27
Cagliari	37	62	51	14	47
Firenze	3	56	25	33	43
Genova	34	40	12	13	24
Milano	79	67	89	6	44
Napoli	30	51	52	84	25
Palermo	5	50	81	28	44
Roma	31	64	8	63	28
Torino	87	48	32	69	79
Venezia	69	75	39	44	3

Colonna dell'Enalotto

X-X-1; X-2-1; 1-X-2; 2-X-2

La donna arrestata a Milano con Corrado Alunni

Marina Zoni per l'agguato a Moro ha l'alibi: era a scuola a Varese

MILANO — *Il bilancio ufficiale, finora, è di tre arresti. Sono l'unica cosa certa in una ridda di voci che si accavallano, si smentiscono, si contraddicono. Dopo l'arresto di Corrado Alunni e le polemiche per la «troppa fretta» con cui è stata diffusa la notizia, ora si sta alzando un «polverone» che ha tutta l'aria di voler «confondere» le indiscrezioni che, incautamente, si sono fatte trapelare giovedì notte.*

Queste notizie, incontrollabili, rimbalzano da Roma a Milano, dalla polizia ai carabinieri alla procura e viceversa. Eccone alcune. Marina Zoni, la prima donna che è stata arrestata, presenterebbe una incredibile somiglianza con la donna che partecipò all'agguato di via Fani. Nelle prossime ore dovrebbe essere messa a confronto con i testimoni romani. La donna però, ha un alibi di ferro. Il giorno in cui venne rapito Moro, era a scuola, a Gerenzano (Varese), dove insegna.

Seconda «voce»: la brigatista di via Fani potrebbe essere la sorella di Marina Zoni. La ragazza sembra essere scomparsa nel nulla da due giorni. I familiari smentiscono con durezza anche questa ipotesi.

Le «indiscrezioni» più curiose riguardano comunque il materiale ritrovato nell'alloggio di Corrado Alunni. A Milano si dice che, fra le altre cose, è stata trovata anche una testina rotante Ibm simile a quella usata per scrivere i messaggi delle Br durante il rapimento Moro. A Roma si nega decisamente che questo ritrovamento abbia qualcosa a che fare con il sequestro del presidente della dc.

I documenti rinvenuti in via Negroli, poi, sarebbero una vera miniera di informazioni. Carteggi di Prima linea, delle Brigate rosse, di una serie di altri gruppi armati. Non solo, ma Alunni avrebbe conservato gli appunti dei «versamenti» a tutti i militanti, numeri di telefono, indirizzi.

Se questa informazione fosse vera, bisognerebbe dedurne che l'uomo presentato nei mesi scorsi come il «cervello» delle Br, ha davvero un quoziente intellettivo ridotto. Come è possibile che un «pericoloso terrorista», ricercato da anni e, quindi, «esperto», possa arrendersi senza sparare un colpo, senza neppure tentare di distruggere documenti così compromettenti?

L'ultima «voce» afferma che una vasta operazione sta per essere messa in atto a Roma per bloccare tutte le persone (e sarebbero molte nella capitale) individuate tramite l'agenda di Alunni. E' possibile che una simile operazione sia annunciata in anticipo? Certamente no. L'impressione è che si stia tentando di mettere in allarme gli eventuali complici.

STAMPA SERA
Sandro Doglio
direttore responsabile

Editrice LA STAMPA S.p.A.
Presidente Giovanni Giovannini
Amministratore Delegato e Direttore Generale Umberto Cuttica
Consiglieri Vittorino Chiusano, Carlo Masseroni, Cesare Romiti
Sindaci Alfonso Ferrero (pres.), Pierluigi Bertola, Secondino Riolfo

© 1978 Ed. LA STAMPA S.p.A.

CERTIFICATO N. 78 DEL 6-4-1978

torino esposizioni
12 · 18 settembre 1978

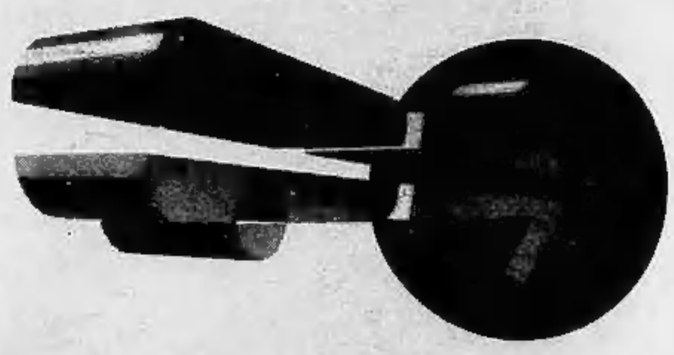

4° salone professionale internazionale caravan e accessori
caravan europa 78
con la collaborazione dell'ANFIA e della Federcampeggio
orario: 10 · 23

Previsioni, statistiche e chiacchiere con il pubblico e gli operatori

Una mattinata in Borsa nella settimana dei record

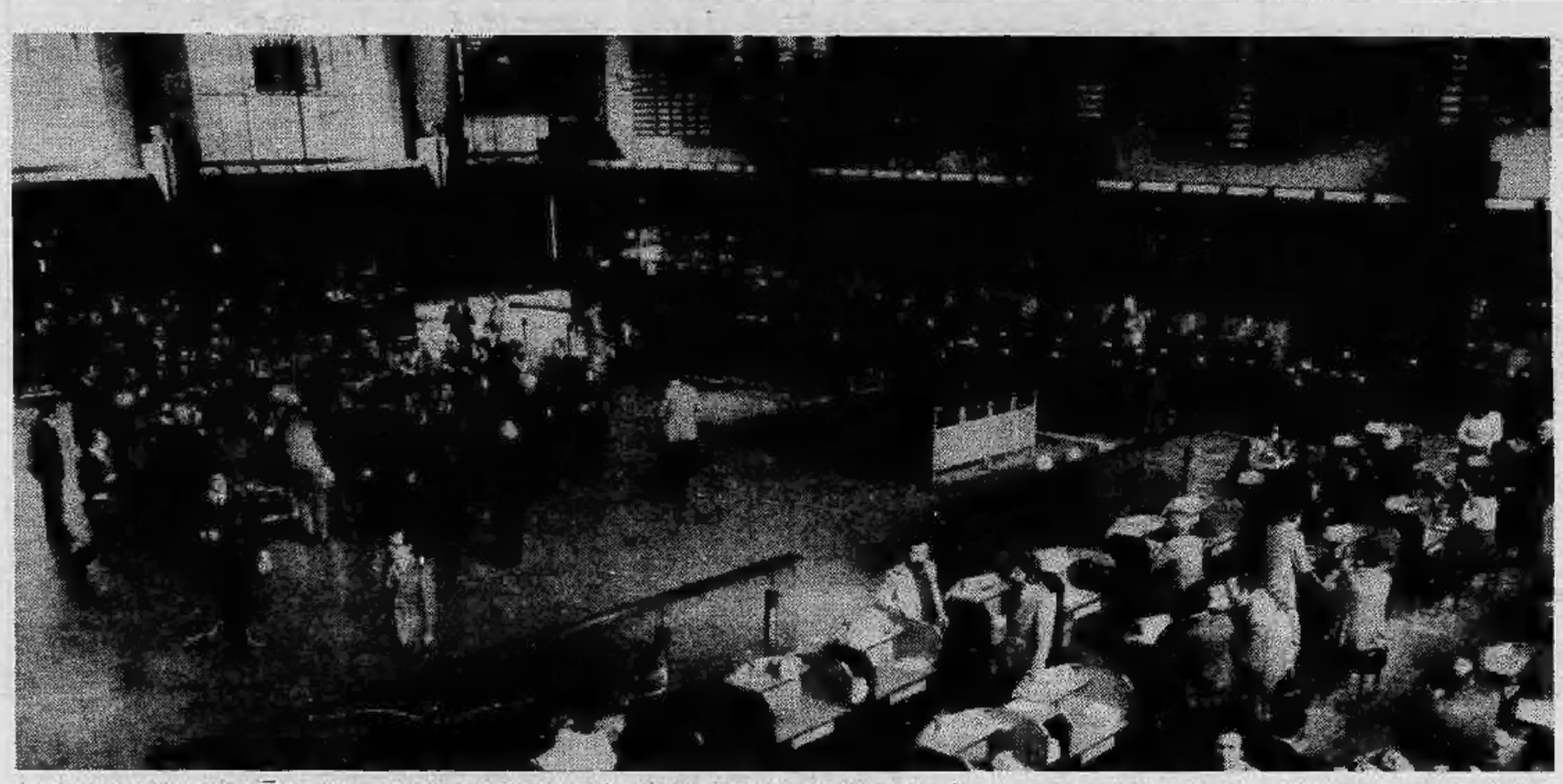

Ci siamo? Non ci siamo? E' l'ennesima falsa partenza? Oppure la Borsa italiana è scattata e si invola verso traguardi record?

Siamo tra il pubblico che, nel salone delle contrattazioni di via San Francesco da Paola, a Torino, segue con ansia lo spostarsi delle cifre sul tabellone. Da quindici giorni la Borsa *tira*, cioè — come sembra dicano a Wall Street — da «*orso*», indolente, addormentato, è diventata «*toro*» pieno di fuoco e di aggressività. L'indice, paragonato ai livelli del 1938, è ormai passato da 30,86, registrato in gennaio, a 44,93 del quattordici settembre, massimo dell'anno. Chi avesse investito in gennaio un milione, avrebbe ora (a parte un eventuale dividendo) un milione e mezzo.

Cifre allettanti, ma la clientela esita. Ha subito troppe scottature, ha assistito a troppe false partenze, ha ancora in cassetta titoli acquistati a diciottomila, come le Cantoni, e finiti a tremila (cioè ad un sesto del valore sborsato) per lasciarsi prendere dall'euforia. E, tutto sommato, questa cautela è benefica: altrimenti la Borsa subirebbe impennate ancor superiori alle attuali, con ripiegamenti altrettanto sensazionali e creazione di nuove falangi di delusi.

Ascoltiamo un poco la clientela spicciola. La maggior parte punta sulle Fiat: «*L'ha detto Agnelli, che gli arabi l'hanno azzeccata; questo titolo è destinato ad andare ancora su, verso le tre, le quattro, le cinque mila lire*». Rimbecca un signore dai capelli bianchi (l'età media è oltre i sessanta): «*E allora io le aspetto a quel livello. Ho ancora sul gobbo quelle che ho pagato 3 mila e' otto, tanti anni fa*». «*Beato lei* — interviene una signora — *che ha potuto portarsele a casa. Io ero allo scoperto, ho dovuto pagare la differenza. Che salasso, quel "moscone"!*».

La parola «*moscone*» merita qualche approfondimento. Fa un «*moscone*» colui che «*entra*», cioè che compera un titolo, con nessuna intenzione di tenerselo, anzi vuole sbolognarlo non appena vede realizzato un certo guadagno. L'abilità sta non solo nello scegliere il titolo giusto, quello che si muoverà all'insù, ma anche nel venderlo al momento migliore: cioè in genere appena il guadagno è buono, ma senza attendere profitti sensazionali.

Esempio di un «*moscone*» riuscito: il signor X compera mercoledì mattina diecimila Olivetti ordinarie, passando l'ordine al suo agente di acquistarle in apertura alla Borsa di Milano. Ha un piccolo deposito in liquido o in altri titoli, quindi può permettersi... di soffrire nell'attesa. Le Olivetti ordinarie vengono acquistate a lire 1132, più la percentuale dell'agente (in genere sette-otto per cento). Totale delle Olivetti ordinarie: lire 11 milioni 320 mila lire. Il signor X sta ad aspettare. Il titolo sale benino, ieri tocca la quota di 1200, il signor X ordina di vendere tutto e realizza per ogni azione nette lire 1193.

La differenza tra il prezzo di acquisto e il prezzo di vendita è di 61 lire: può quindi mettersi in tasca 610 mila lire nette. Nessuno ne saprà mai niente, non denunzierà nulla sul modulo delle imposte. Come se le avesse vinte al tavolo da gioco; con la differenza che in questo caso il nostro piccolo speculatore è stato tale nel senso giusto del termine; ha valutato il mercato, ha chiesto informazioni, si è aggiornato sulle prospettive dell'azienda, è intervenuto al momento giusto. Incassa e mette in tasca, pronto a fare un altro colpetto, con calma, se gli verrà l'occasione.

Esempio di «*moscone*» non riuscito. Il signor Y si entusiasma per le Mediobanca, che hanno annunziato eccellenti guadagni. Compera giovedì cento azioni, con l'ordine di vendere ieri. Paga, sulla piazza di Torino, 4290 lire; ieri ha incassato, essendo il titolo disceso, appena lire 4 milioni e 90 mila lire. Perdita secca, in un solo giorno, lire duecentomila: una lezione che lo terrà lontano per qualche tempo.

Gli «*aficionados*» non fanno di questi errori. Il signore dai capelli bianchi ammonisce: «*La borsa sconta tutto con un anticipo enorme. Faccio un esempio: quando Napoleone vinceva, i titoli francesi, credete che andassero su? Nossignore, scendevano sempre più in basso: perché le vittorie di Napoleone significavano nuove tasse per alimentare le forze armate, blocco dei commerci, e così via. In Borsa cari miei, vince solo chi è nella stanza dei bottoni...*».

Sarà, ma per adesso constatiamo che anche la Borsa di Torino (terza d'Italia, dopo Milano e Roma) vive giorni che parevano tramontati per sempre. «*Nel mese di aprile abbiamo avuto le giornate più nere* — dice il dottor Borghesio, segretario del comitato agenti di Borsa —. *Un mercato agonizzante: un giorno si sono trattate 31 mila azioni, un altro si è scesi a 28 mila, poi a 23 mila. Cifre ridicole. Venerdì scorso, sulla piazza di Torino se ne sono trattate invece 887 mila, per un valore di 913 milioni. A Milano, la stessa giornata, 37 milioni di azioni per un valore di 20 miliardi*».

«*La proporzione cambia se si parla del titolo Fiat: 165 mila a Torino, 780 mila a Milano. Il reciproco avviene per titoli come la Montedison e la Rinascente: sono trattati in quantitativi tali, nella capitale lombarda, che sovente là non si riesce a smaltire tutto e si girano gli ordini sulla piazza di Torino*».

Siamo forse sui massimi assoluti? «*Non ancora* — precisa il dottor Borghesio —. *I record sono stati toccati nel '73*».

Torniamo ai clienti, un poco agitati perché le quotazioni scendono. «*Però* — come spiega un tipo vestito da bookmaker americano — *non bisogna aver paura. La Borsa è come una passeggiatrice: va su e giù lungo la strada. Guai se stesse ferma. Niente clienti!*».

«*Non dica sciocchezze* — interviene la signora pessimista —. *Io prima di entrare aspetto quanto basta. Pensi che avevo acquistato Venchi Unica e Unidal, mi piacevano gli alimentari. Vuol mettere? Sono spariti tutti e due dal mercato, sono a zero*».

«*La verità profonda* — dice ancora Borghesio — *è che la Borsa è rimasta un ippopotamo in un mondo in cui ci sono tante Formula 1. Troppo lenta, impacciata, intralciata da molti ostacoli. Previsioni? Non ne faccio. Guardi qua*». Toglie dal cassetto un giornale. «*Un commentatore dice: "Nessun aumento prima dei riporti". I riporti, cioè il giorno in cui si pagano i titoli acquistati, sono martedì prossimo. E l'aumento è stato strepitoso. No, io non mi pronunzio. Il 5 settembre l'indice era a 39,55, ora siamo a 44: cinque punti di differenza in dieci giorni!*».

Parliamo con il dottor Franco Ilotte, presidente del comitato agenti di borsa. Che cosa determina questa fiammata? O, meglio, è una fiammata oppure un fuoco che dura e si espande?

Ilotte, estremamente cauto, enumera le cause di questo balzo della Borsa: «*Tutti noi abbiamo sofferto, assieme alla clientela, di una situazione di crisi economica e di sfiducia. Una parte di colpa spetta agli operatori che non hanno saputo prevenire certi scandali: occorre un maggiore e più continuo controllo sugli agenti da parte di un organo degli agenti stessi. Come avviene in Francia, insomma, con esiti brillanti. C'è poi una certa immaturità, tra gli investitori, accompagnata da una comprensibile diffidenza: chi capisce i bilanci delle società? Chi li spiega al popolo?*».

«*Ed ora mettiamo sull'altro piatto della bilancia gli elementi favorevoli: grande liquidità bancaria, diminuzione di interesse verso i Bot e i depositi in banca; investimenti in arrivo dall'estero, in modo particolare dall'area del marco; notevole tranquillità sindacale; prezzi oggettivamente bassissimi: se qualche sceicco si sveglia la mattina di buonumore, viene qua e si compera magari tutta l'Anic*».

Ottimista, allora? «*Sì, ottimista, però alla Carlo De Benedetti. Ha letto l'intervista? Ottimisti ad una condizione: che l'Italia non perda gli agganci con l'Europa*».

Ma queste sono già considerazioni difficili. Per ora i signori e le signore che guardano alla *corbeille* come ad un giardino delle delizie, si accontentano di vedere il listino issarsi verso quote che sono almeno ragionevoli.

Carlo Moriondo

Alberto Arbasino
Fratelli d'Italia, Certi romanzi
Super-Eliogabalo

Una storiografia alternativa e «parallela» degli anni '60, romanzi-saggi dal Boom al Sessantotto, rivisitati attraverso l'esperienza degli anni '70.

«Gli struzzi»
pp. 668, L. 6000. pp. 381, L. 4800. pp. 351, L. 4500.
Einaudi

SEI
DAVID LEVY
il gioco di KARPOV
60 partite a cura di Sergio Mariotti

Le partite più memorabili e significative di Anatoly Karpov, commentate dal grande maestro internazionale di scacchi Sergio Mariotti. Il libro ideale per chi vuole migliorare le proprie cognizioni tecniche e per chi vuole capire l'eccezionale stile di gioco del campione del mondo degli scacchi. L. 5.000

SOCIETÀ EDITRICE INTERNAZIONALE - TORINO

Assegnati circa 30 miliardi al Piemonte a favore del mondo rurale

Al contadino non far sapere

Qui a fianco, pubblichiamo un articolo che è nato dal tentativo di aiutare i contadini a usufruire dei vantaggi concessi loro dallo Stato con la famosa «legge quadrifoglio». Si tratta di circa trenta miliardi di lire (e parliamo soltanto del Piemonte) che costituiscono il monte-prestiti a disposizione, teoricamente, di agricoltori grandi e piccoli; e Dio sa che di prestiti la nostra povera agricoltura ha urgente bisogno per effettuare investimenti e ammodernamenti, se non vogliamo vederla spopolata e sempre più povera e meno produttiva.

I tecnici ci hanno spiegato come un contadino può fare per ottenere il prestito quando intenda presentare un «piano di sviluppo aziendale o interaziendale». Noi riportiamo le cose che ci sono state dette. Risulta tra l'altro che il contadino deve «adeguarsi» ai piani zonali: sarebbe interessante sapere quanti contadini sanno che cosa mai sono questi piani. Risulta che per ottenere il prestito è sufficiente compilare un modulo: l'unico guaio è che si tratta di un fascicolo spesso 40 — dicesi quaranta — pagine, del formato 50 per 60 centimetri, cioè ogni pagina del modulo è più grande del doppio di questo giornale. In complesso, divertendoci amaramente a fare i calcoli, abbiamo scoperto che la superficie totale del «fascicolo» da compilare è grande tre metri per quattro: se fosse terra, ci si potrebbe piantare tre bei filari di pomodori. Ma non basta: per compilare quei moduli, oltre al tempo e all'inchiostro, ci vuole una conoscenza di terminologie e di situazioni che forse neppure un ragioniere ha. Uno deve farsi aiutare, e la faccenda costa carissima.

Il risultato è che i piccoli contadini — quelli che più possono avere bisogno di aiuto — si trovano nella pratica impossibilità di avere i prestiti. Si sentono, logicamente, beffati.

Che sia davvero impossibile intervenire in qualche modo per semplificare questa faccenda dei prestiti, rendendola accessibile anche a chi non ha fatto studi amministrativi di alto grado, a chi forse ha studiato fino alla terza elementare soltanto, ma da anni suda e sgobba sulla terra? Perché vogliamo con assurdità burocratiche vanificare un enorme sforzo economico? Non c'è proprio nessuno — ministro o funzionario, cardinale o presidente della Regione, direttore generale o parlamentare — che abbia voglia di prendersi a cuore questa faccenda che interessa centinaia di migliaia di contadini?

L'agricoltore deve compilare un modulo di 40 pagine per ottenere un prestito

I circa trenta miliardi che verranno al Piemonte dopo l'approvazione da parte del Consiglio dei ministri del piano agricolo nazionale per l'attuazione della legge «quadrifoglio» daranno respiro ai circa 40 «piani zonali» che saranno preparati dalla nostra Regione.

Per avere diritto ai prestiti agevolati per un «piano di sviluppo aziendale e interaziendale (secondo l'indirizzo preferenziale indicato dalla Regione) — all'interesse annuo del 6,75 per cento — ciascun coltivatore (singoli o associati in cooperative) deve tener conto del piano zonale.

In concreto, se un contadino vuol avere questo prestito, che cosa deve fare? In teoria è sufficiente che vada all'assessorato regionale per l'Agricoltura, a Torino in corso Stati Uniti 27, e si faccia consegnare il modulo. Ma questo modulo è in realtà un voluminoso fascicolo, grande 60 centimetri per 50, che consta di 40 pagine ed è diviso in tre parti.

Nella prima si deve descrivere l'azienda allo stato attuale. Si deve cioè fare un consuntivo della terra, delle attrezzature e del bestiame. Nella seconda parte è necessario –spiegare in modo estremamente dettagliato qual è il piano di sviluppo aziendale previsto. E infine bisogna compilare un bilancio di previsione per i quattro-sei anni seguenti, e prevedere il reddito che, secondo le norme Cee e quelle della legge regionale n. 15 del 22 febbraio '77, deve adeguarsi a quello medio della zona in cui opera l'azienda.

«La legge è stata fatta — commenta Silvio Appiana, funzionario della Confcoltivatori — *per agevolare e favorire le aziende che hanno o intendono darsi un assetto economicamente valido. Purtroppo i piccoli contadini, con poderi limitati, di dieci giornate, o anche meno, che in pratica fanno dell'autoconsumo, sono destinati a scomparire».*

Abbiamo detto che in teoria basta ritirare il modulo, compilarlo e consegnarlo all'assessorato regionale. Se tutto è regolare, in tre-quattro mesi i soldi arrivano. Ma in pratica quasi nessuno è in grado di compilare da solo questo «piano aziendale», e allora gli interessati si possono rivolgere o alle associazioni di categoria o ai tecnici Cata (Centri assistenza tecnica agricoltura) che lavorano sotto il controllo regionale.

Le associazioni sono tre: la *Coldiretti* con sede provinciale in via San Francesco da Paola 31, la *Confagricoltura* di via Meucci 2, che raggruppa in genere tutti i grandi proprietari, e la *Confcoltivatori* che ha sede in via Assarotti 15. Ognuna di queste confederazioni ha sedi nei vari capoluoghi di provincia.

In ogni caso compilare il «piano» viene a costare dalle 150 alle 200 mila lire, se si fruisce dell'assistenza delle associazioni, mentre affidandosi a tecnici privati (geometri, periti agrari) i prezzi possono salire fino ai due milioni, se gli investimenti previsti arrivano alle centinaia di milioni.

«Anche noi come le altre associazioni — spiega Fassino, della Coldiretti — *facciamo prezzi politici, così come assistiamo i soci per tutte le altre pratiche, dalla pensione alla denuncia dei redditi».*

L'accoglimento della domanda di prestito è, alla fine, vincolato alle previsioni di reddito, che devono rientrare in un criterio di economicità aziendale e alla tenuta della contabilità. Sembra una cosa ovvia, ma è solo da poco che i contadini si sono messi a fare i conti delle entrate e delle uscite. Se non si tengono i libri, niente soldi.

In più, il progetto di sviluppo dell'azienda deve rientrare nel programma della zona. Ad esempio, se — considerati tutti i fattori — si è stabilito che in un certo comprensorio bisogna coltivare mais perché alla fine è più redditizio, si può anche scegliere di mettere a coltura peperoni o segale, ma non si potrà così fruire di prestiti.

«In sostanza — dice ancora Appiana — *la Regione prima di assegnare contributi, vuol essere certa che vengano spesi bene; e che non succeda come in passato, quando qualcuno chiedeva magari il prestito per la stalla, lo otteneva, la cominciava tanto per dimostrare buone intenzioni e poi si costruiva la villetta in collina».*

Renato Scagliola

Pianezza da sei mesi è senza acqua

La metà almeno dei diecimila abitanti di Pianezza protesta per la mancanza d'acqua. Dall'alba al tramonto i rubinetti dei piani alti delle case sono all'asciutto, mentre da quelli più bassi l'acqua esce a singhiozzo, e quasi sempre sporca di sabbia e di terra.

Il fatto, che si ripete puntualmente a periodi alterni da circa sei mesi, ha messo in difficoltà l'ufficio tecnico e la Giunta. «Il pozzo della Dora è franato — *dicono in Comune* — e diverse tubazioni già vecchie si sono intasate di detriti, rompendosi in più punti. Abbiamo costruito un nuovo pozzo che è entrato parzialmente in funzione. Ma tutta la rete dell'acquedotto è decrepita e le riparazioni continue non bastano a garantire una distribuzione efficiente».

«Sono mesi che l'amministrazione ci promette di risolvere entro breve tempo il problema — *si sono lamentati a nome di una cinquantina di famiglie di corso Torino gli operai Angelo Falanga e Giuseppe Claps* — ma a tutt'oggi, se vogliamo lavarci la faccia o far da mangiare, dobbiamo scendere in cantina all'alba per riempire pentoloni d'acqua».

L'altro giorno anche alcune industrie sprovviste di pozzi propri hanno dovuto sospendere parzialmente la lavorazione. La casa di cura e di riposo «Villa Papa Giovanni XXIII», *che ospita cento anziani, è stata obbligata — dopo aver esaurito le scorte dei serbatoi di emergenza — ad approvvigionamenti di fortuna per servire d'acqua le camere e per le cucine.*

Dopo le code di ieri all'Esattoria comunale

C'è tempo fino a mercoledì per il pagamento dell'Irpef

A causa di un'assemblea dei dipendenti, ieri l'Esattoria comunale ha aperto solo per un'ora (dalle 14,30 alle 15,30) gli sportelli. La cosa sarebbe forse passata inosservata se proprio ieri, 15 settembre, non fosse stato l'ultimo giorno utile per il pagamento dell'Irpef.

Gli sportelli (o meglio, la porta dell'Esattoria, debitamente sbarrata) sono stati dunque presi d'assalto da qualche centinaio di contribuenti (oltre all'Irpef, c'era chi doveva effettuare i versamenti dovuti dai lavoratori autonomi e chi doveva pagare le altre imposte, con scadenza il 18 settembre). C'è stato un momento in cui la folla era tanta da bloccare il traffico.

Le proteste, naturalmente, fioccavano. Soprattutto da parte di chi — dovendo pagare l'Irpef — temeva (trovando la porta sbarrata proprio l'ultimo giorno) di dover pagare la multa.

Tutto ciò fin dopo mezzogiorno. Poi una notizia consolante che ha dissipato le preoccupazioni (se non il malumore) di chi aveva aspettato tutta la mattina di veder sbloccata la situazione e per ovviare all'improvviso disservizio: infatti, i funzionari dell'Esattoria hanno chiesto ed ottenuto che gli sportelli per i versamenti diretti dei lavoratori autonomi e per l'Irpef restino aperti sino a mercoledì prossimo, 20 settembre, con orario normale (8,30-15,30).

Anche per le altre imposte, il cui pagamento deve essere effettuato entro lunedì 18, è probabile che vi sia una proroga sino al giorno 20.

TACCUINO DEL LETTORE

Farmacie aperte domani con servizio continuato dalle 8,30 alle 19,30 e lunedì con servizio dalle 9 alle 12,30: c. Unione Sovietica 491; c. Peschiera 146/c; p.za Carignano 2; c. Vittorio Emanuele 66; v. Chiesa della Salute 45; v. Crescentino 34 ang. via Brandizzo; p.za Campanella 9; c. Vercelli 111; v. Gorresio 37; v. Negarville 8; v. Cimabue 8; v. Vandalino 9/11; v. Po 31; c. Grosseto 221; c. Potenza 92; v. della Rocca ang. v. dei Mille; v. Sant'Elia 6 (Falchera); v. Buenos Aires 77; v. Monginevro 113; v. Tunisi 99; v. Tripoli 23; c. Traiano 158; c. Vinzaglio 31; v. Garibaldi 14; v. Passalacqua ang. via Bertola; c. Regina Margherita 114; c. Moncalieri 59; strada S. Mauro 179; c. Lecce 31 ang. via G. Medici; v. Nizza 121; c. Orbassano 216; c. Brianza 22; c. Francia 177; v. Madama Cristina 14 ang. via Berthollet; v. Genova 91; v. Cibrario 33/bis. Domani presterà servizio anche serale dalle 19,30 alle 22,30 la farmacia: corso Potenza 92.

Autoriparazioni

Aperte oggi dalle 14,30 alle 19 e domani dalle 8 alle 13.

Officine: via Paruzzaro 9 tel. 280.123; via Lombroso 15, tel. 659.925; corso Francia 169, tel. 767.611.

Elettrauto: via Ambrosini 4, tel. 739.0020; piazza Statuto 20, tel. 517.821; corso Siracusa 76, tel. 309.0200.

Servizio Fiat: oggi e domani il servizio di assistenza è garantito dall'officina Stradella via Stradella 144, tel. 290.123, con orario dalle 9 alle 12,30 e dalle 14 alle 19. I centri di corso Francia e di corso Bramante resteranno chiusi. Durante la settimana la chiusura è anticipata alle 18.

Fiat-Service: inizio autostrada To-Mi e To-Ivrea-Aosta, tel. 800.1988, aperto oggi e domani dalle 8 alle 21.

Servizio Lancia: officina aperta domani dalle 8,30 alle 12,30 e dalle 14 alle 18,30: via Locana 13, tel. 774.727.

Servizio Alfa Romeo: officina aperta domani dalle 8 alle 13: via Pesaro 22, tel. 481.663.

Fu vice-sindaco della città

Morta a Ivrea Rosalba Bellino

Si svolgono oggi alle 15,30 a Ivrea i funerali di Rosalba Bellino, ex vice-sindaco della città e nota figura dell'ambiente politico cittadino. Militante nelle file del psi, Rosalba Bellino aveva partecipato alla Resistenza e negli anni dal '65 al '67 era stata anche assessore alla Pubblica Istruzione.

Dal 1962 era preside dell'Istituto Jervis di Ivrea; faceva anche parte del consiglio distrettuale scolastico della Commissione nazionale scuola del psi.

HOLIDAY CENTRE è
mille e una idea per voi, le vostre vacanze, i vostri sports, i vostri hobbies e... i vostri capricci:
☐ roulottes e campers
☐ attrezzature per campeggio
☐ riparazioni roulottes
☐ RIMESSAGGIO ROULOTTES
☐ nautica
☐ moto e biciclette
☐ articoli per ogni sport
☐ MOTORHOME
Ciemmeti s.p.a.
HOLIDAY CENTRE vi aspetta qui:
Esposizione: ORBASSANO - Via Torino 27
Tel. 9003115 - 9003116
EXPOVACANZE CARAVAN EUROPA 78
pad. CIEMMETI e Conc. Roulottes T. E.
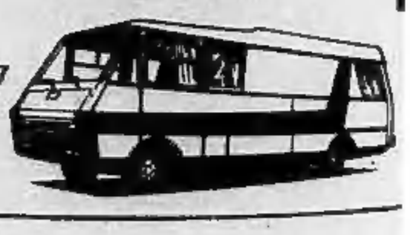

Il furto, opera di specialisti, al "Sacro Cuore di Maria„ di via Campana

Rubata stanotte sull'altare d'una chiesa preziosa tela della scuola del Moncalvo

Una preziosa tela raffigurante «L'Ultima Cena», attribuita alla scuola Moncalvo, è stata rubata questa notte nella parrocchia Sacro Cuore di Maria in via Campana 8. Don Giuseppe Scaravaglio, 61 anni, da 12 anni parroco della chiesa, non ha saputo precisare il valore del dipinto che, tuttavia, dovrebbe essere elevato.

La dinamica del furto è stata relativamente semplice. «E' probabile — *sostiene don Scaravaglio* — che il ladro, o i ladri, ieri sera si siano fatti chiudere nella parrocchia quando abbiamo sprangato le porte. Prima di chiudere controlliamo sempre che non ci sia nessuno, guardiamo anche nei confessionali, ma la parrocchia è vasta, per una o due persone che vogliano nascondersi non ci sono problemi». *Da sottolineare che dall'interno non c'è difficoltà per uscire, è sufficiente far scorrer un catenaccio. A prima vista il furto sarebbe stato compiuto da esperti, probabilmente su ordinazione.*

I ladri hanno inciso e staccato il vetro che proteggeva la tela (lunga 153 centimetri e alta 102) situata sopra l'altare del Santissimo Sacramento, a lato di quello maggiore. Quindi hanno «liberato» il dipinto dal telaio e, probabilmente, lo hanno arrotolato. La ricostruzione del furto fa ritenere che in un primo tempo i ladri abbiano voluto occultare il dipinto: infatti hanno strappato la tendina rossa di un confessionale che è però stata subito abbandonata poco prima di fuggire. Non è ancora possibile sapere a che ora il furto sia avvenuto, ma è comunque assai probabile che i ladri abbiano atteso la notte fonda per darsi alla fuga senza essere notati.

I ladri hanno staccato «L'ultima cena» dalla cornice con molta perizia - Il parroco don Giuseppe Scaravaglio

La richiesta di migliaia di pellegrini

"Vogliamo anticipata l'apertura in Duomo„

Fin dalle prime ore dell'alba, migliaia di pellegrini stamane sostavano già davanti al portone chiuso del Duomo. La Sindone è visibile dalle 7,30 alle 20,30. «*Troppo poco* — protestano — *dal momento che il numero delle persone che vogliono visitare la reliquia è esorbitante*».

La protesta è giunta, in via ufficiosa, anche alla Curia. Si richiede l'apertura del Duomo alle 6 del mattino, per evitare lunghe file, stressanti, di gente già stanca per aver compiuto viaggi in pullman o in treno, che corre il rischio di non fare in tempo a vedere la Sindone.

Soprattutto verso la fine settimana la situazione si aggrava. Per questo motivo la Curia deciderà, tra breve, se accettare o no la richiesta di apertura anticipata. Il problema, naturalmente, è quello di mobilitare il personale addetto alla processione interna al Duomo e alla custodia della Sindone.

I MEMBRI DEI COMITATI PER PLI, PRI, PSDI E MSI

I rappresentanti di quartiere

Centro: Nepote Giorgio (pri); Contessa Giacomo (pli); De Rosa Anna Maria Frankel (pli); Galato Prospero (msi); Aloi Candido (msi); Zippo Antonio (msi); Giavina Elvira (psdi); Menini Mirella (psdi) — **San Salvario:** Comba Augusto (pri); Ferravi Franco (pri); Brunicardi Biressi Catterina; (pli); Loperfido Luigi (pli); Oldano Serafino (msi); Coppo geom. Alberto (msi); Cavaliere Agostino (psdi); Damiano Franca (psdi) — **Crocetta - S. Secondo - S. Teresa:** Cuccodoro Mario (pri); Fantacchiotti Massimo (pri); Clemente Piero (pli); Percival Giuseppe (pli); Sartirana Giorgio (pli); Jona Luciana Vitale (pli); Scano Alessandro (msi); Corsaro Nino (msi); Chmielewski dr. Stefano (msi); Romano Giuseppe (psdi); Tamagnone Gianni (psdi) —**S. Paolo:** Bruno Rosanna (pri); Montinaro Gianfranco (pli); Cavallo Pietro (msi); Cipriani Francesco (msi); Bertone Luca (psdi); Sanvitale Ugo (psdi).

Cenisia Cit Turin: Boffa Gianfranco (pli); Ferrando Achille (pli); Serchinich Stefano (msi); De Stefano Serafino (msi); Violet Alberto (psdi); Marretta Rosario (psdi) — **S. Donato Campidoglio:** Francini Sandro (pri); Dalmasso Gino (pli); Guerrini Gastone (pli); Scano Davide (msi); Ottonaro Luigi (msi); Parola Piergiorgio (psdi); Barisone Osvaldo (psdi) — **Valdocco Aurora Rossini:** Camandona Domenico (pli); Schiavarelli Vito Erasmo (msi); Guarnero Ermanno (psdi); Falletto Giuseppina (psdi) —**Vanchiglia Vanchiglietta:** Carli Gino (pri); Cremisi Gusltiero (pli); Crisafulli Umberto (msi); Deola Rodolfo (psdi); Canetta Pierfrancesco (psdi).

Nizza Millefonti: Modini Roberto (pri); Dalla Bona Fernanda Parà (pli); Bozzalla Fulvio (msi); Angeli Carla (psdi); Barbera Ferruccio (psdi); **Lingotto Mercati Generali:** Petitto Vincenzo (pri); Puzzovio Roberto (pri); Broglia Sergio (pli); Lucerino Umile (msi); Antinoro Michele (msi); Rizzi Giuseppe (psdi); Granata Domenico (psdi) — **Santa Rita:** Porzio Audino Sofia (pri); Frigerio Bruno (pri); Bianco Mario (pli); Angeli Franco (pli); Bibbona Giovanni (msi); Berardo Alfredo (msi); Cipresso Giovanni (psdi); Giangrande Raffaele (psdi) — **Mirafiori Nord:** Vella Carmine (pri); Panizzardi Vincenzo (pli); Lizzi Antonio Franco (msi); Zunino Renata (psdi); Pozzi Dario (psdi); Garelli Giuseppe (psdi).

Pozzo Strada: Balestrino Umberto (pli); Lucirino Francesco (msi); Piroddi Cesare (msi); Strata Piero (psdi); Tripodina Antonio (psdi) — **Parella:** La Pera Fausto (pri); Bignante Giorgio (pli); Bonino Giuseppe (pli); Campassi Gianfranco (msi); Calcatelli Guido (psdi); Sellari Bruno (psdi) — **Le Vallette Lucento:** Gesumaria Gennaro (msi); Timo rag. Carlo (msi); Sottile Nicolò (psdi); Fucchi Fabrizio (psdi) — **Madonna di Campagna:** Battaglia Carmelo (pli); Dalidda Sergio (msi); Di Sparti Giuseppe (psdi); Di Corato Donato (psdi); Galeazzi Costantino (psdi).

Borgo Vittoria: Molfese Gerardo (pli); Gucciardino Salvatore (msi); Martinotti Giuseppe (psdi); Iacopini Piercarlo (psdi) — **Barriera Milano:** Lazzarin Bruno (pli); Giammanco Ignazio (msi); Trezzi Fernando (psdi); Bertoldi Gallino Germana (psdi) — **Rebaudengo Falchera Villaretto:** Ferraris Pietro (pli); Maiorana geom. Raffaele (msi); Salerno Benito (psdi); Berardelli Carmine (psdi); Carosso Dante (psdi) — **Regio Parco Barca Bertolla:** Novello Emilio (pli); Melano Ferruccio (msi); Bassi Vittorio (psdi); Menini Giovanni (psdi); Codo Alberto (psdi).

Madonna del Pilone: Munari Sergio (pri); Benazzo Agostino (pli); Orza Mirella Peyrot (pli); Dore Andrea (msi); Bara Giuseppe (psdi); Milo Alfonso (psdi) — **Cavoretto Borgo Po:** Bussi Giuseppe (pri); Bonini Varese Stefania (pri); Amerio Pier Luigi (pli); Arduino Giuseppe (pli); Guelpa Camilla (pli); Minervini Marta Calandri (msi); Moles Angelo (msi); Nebiolo Vietti Mauro (psdi); Giuliano Angelo (psdi) — **Mirafiori Sud:** Barchi Giovanni (msi); Lupo Maurizio (psdi); Ferrarese (psdi).

Farmacie di turno

Aperte oggi dalle 15 alle 19,30: p.za Vittorio Veneto 10; v. Stradella 198; c. Toscana 17; c. Vittorio Emanuele 34; c. Traiano 73; c. Peschiera 146/c; v. Gorizia 133; v. Nizza 15; c. Francia 273; v. Po 51; v. Bionaz 23; c. Fiume 4; c. De Gasperi 6; v. Romani 2; v. Reggio 1; v. Chiesa della Salute 45; v. Nicola Fabrizi 102; v. Garibaldi 24/26; c. Francia 87; c. Peschiera 244/a; v. Monginevro 126; v. Mosca 1 ang. via Coppino; v. Frejus 41; v. Roma 24; c. Dante 78; v. Rieti 55; c. Grosseto 165; v. Asinari di Bernezzo 134; v. Negarville 8; v. Passo Buole 168; v. Ivrea 47/49; c. Cadore 19; v. Exilles 46; v. Guido Reni 155/157; c. Corsica 9; v. Giachino 53; v. Arnaldo da Brescia 38; p.za Manno ang. via Isernia; v. Garzigliana 1; c. Giovanni Agnelli 56; v. delle Orfane 25; p.za Paleocapa; p.za Repubblica 21; p.za Statuto 4; v. Nizza 65; c. Svizzera 42; c. Potenza 92; v. Porpora 41; v. Cibrario 88; c. Duca degli Abruzzi 66; c. Verona 21; c. Principe Oddone 28; c. S. Maurizio 35; v. Rivalta 50/a; p.za Respighi 3; v. S. Secondo 46; v.le dei Mughetti 11; c. Grosseto 214; v. Buenos Aires 77; v. Cigna 44; v. A. Cecchi 54; c. Giulio Cesare 48; c. Siracusa 87; v. Luini 41 ang. via Lemie; v. Oxilia 13; v. Monginevro 113; v. Tunisi 99; v. Palestrina 45; largo Sempione 182; c. Belgio 41; v. Brandizzo 90/92; p.za Pitagora 9; v. S. Tommaso ang. via Bertola; c. Taranto 183/c; v. Tunisi 51 ang. via Spaventa; c. Stati Uniti 5; v. Giolitti 7/c; c. Casale 110; c. Francia 315/bis; via Piffetti 31/bis; via Bologna 93; v. Pinchia 1/bis; v. Maria Vittoria 3; largo Orbassano 70; v. Di Nanni 71; v. S. Remo 37; v. Tripoli 58 ang. via Monfalcone; c. Traiano 158; c. Vinzaglio 31; v. Mazzini 31; v. Vanchiglia 29; v. Onorato Vigliani 160; v. Stradella 36; Galleria Umberto I°; p.za Camillo Benso di Cavour 11; v. Tofane 71; v. Passalacqua 11; v. Giolitti 36; v. De Sanctis 62; p.za Adriano 12; v. Foligno 69; c. Moncalieri 257; v. Barletta 93; c. Sempione 112; v. Sacchi 4; c. Francia 1/bis; v. Madama Cristina 30; strada S. Mauro 179; c. G. Agnelli 117; c. Orbassano 216; c. Vittorio Emanuele 76; v. Giosuè Borsi 116; c. Brianza 22; v. Bardonecchia 114; v. Braccini 101; c. Unione Sovietica 591/bis; v. Berino 6 ang. via Lanzo; v. Garibaldi 13; c. Toscana 185; c. Tassoni 66; c. Sommeiller 31; c. Francia 177; v. Cernaia 24; c. Casale 203; v. Genova 91; v. Monte di Pietà 21; c. Maroncelli 28; c. Sebastopoli 298; v. Cibrario 33/bis; c. Casale 316; v. Capelli 67; c. Giulio Cesare 118; v. Madama Cristina 78; c. Sebastopoli 206; c. Unione Sovietica 417; v. Nizza 214; v. Po 14; v. Sesia 1; v. Berthollet 10; v. Nizza 108; v. S. Donato 55; Turati 74.

Poter scegliere, poter scambiare quattro chiacchiere con gente del mestiere, poter riflettere, poter comparare, poter provare, poter fare i conti in tasca.....e poter acquistare con fiducia

AUTO MERCATO

AUTOMERCATO DI TORINO
C.so Giulio Cesare, 360 - Tel. 262.13.13 - Telex AUTOM-TO 23470

L'USATO SELEZIONATO DAI CONCESSIONARI DEL GRUPPO FIAT

la lingua inglese che si impara in via giolitti,55 è buona!
tel.874.806

THE BRITISH SCHOOL OF TURIN
in 27 settimane, da principiante a diplomato
(con il British rapid method)

Ad Ivrea:
THE BRITISH SCHOOL of Ivrea
via Gobetti, 9 - tel. 69964

Ad Asti:
THE BRITISH SCHOOL of Asti
via De Gasperi, 2 - tel. 52182

Il fenomeno avrà inizio alle 19,30 e finirà alle 22,49

Stasera eclisse di Luna

Questa sera, verso le 19,30, vedremo apparire una Luna diversa: di un colore rossastro che diventerà sempre più cupo sino a tingersi di rosso rame.

Si tratta di un'eclisse totale di Luna. Il fenomeno è dovuto alla particolare posizione che occuperanno la Luna e la Terra nei confronti del Sole. Questa sera, infatti, la Terra — interponendosi tra il satellite e la sorgente luminosa — provocherà un cono d'ombra che, proiettato sulla Luna, la occulterà totalmente.

In questa fase, la superficie lunare cesserà di essere illuminata dal Sole, ma continuerà a ricevere la luce dei raggi riflessi dall'atmosfera che circonda la Terra e, a seconda delle condizioni meteorologiche, assumerà un colore rosso più o meno intenso.

Le eclissi lunari, in uno stesso punto della Terra, appaiono osservabili soltanto a larghissimi intervalli di tempo, tuttavia si riproducono periodicamente secondo un ciclo ben definito.

In un anno se ne possono verificare due o tre. Si tratta per lo più di occultamenti parziali (cioè quando la Luna entra solo in parte nel cono d'ombra provocato dalla Terra), e non sempre visibili. Le eclissi totali di Luna, invece, si verificano ogni tre-quattro anni: l'ultima, ad esempio, ha avuto luogo il 19 novembre '75 e la prossima avverrà il 9 gennaio '82.

L'entrata in ombra avviene alle 19,21 (tempo legale estivo) ma per noi la Luna appare sopra all'orizzonte solo alle 19,32. In quel momento sarà già in parte oscurata. Visivamente, dunque, sembrerà mancante di una parte (sulla destra).

Alle 20,25 avrà inizio la totalità dell'eclisse: la Luna entrerà completamente nell'ombra terrestre.

Alle 21,05 il satellite sarà al centro dell'oscuramento e alle 21,45 si concluderà la totalità dell'eclisse.

Alle 22,49, infine, ci sarà l'uscita totale del disco lunare dall'ombra.

Le fasi di penombra, sia iniziale sia finale (che precedono l'eclisse totale vera e propria) saranno appena percettibili, mentre negli 80 minuti di occultamento completo si potrà vedere abbastanza bene il graduale arrossamento.

L'Osservatorio Astronomico di Pino Torinese — che ci ha fornito questi dati — seguirà il fenomeno sotto l'aspetto documentaristico.

Le eclissi nella storia

Il fenomeno delle eclissi, solari e lunari, ha sempre suscitato nei popoli antichi miti e superstizioni. All'occultamento degli astri si tentava di dare un significato misterioso e magico.

L'interpretazione più seguita era quella di un combattimento tra l'astro e una potenza malefica. Per questo, in occasione di un'eclisse, gli antichi gridavano affinché i mostri spaventati lasciassero la preda; pare che questa usanza si sia tramandata sino al Medioevo.

Ai popoli della Mesopotamia risalgono i primi studi sulla periodicità e la frequenza dei fenomeni allo scopo di ricavarne presagi. Le eclissi di Luna, in particolare, erano considerate nefaste: annunciavano, infatti, nelle credenze popolari la prossima morte del sovrano o una disfatta dell'esercito o un periodo di epidemie.

In genere durante le fasi di occultamento si assisteva ovunque a scene di panico, soprattutto se si stavano svolgendo battaglie.

Questi miti trovavano particolare seguito tra gli antichi perché, in concomitanza con le eclissi (soprattutto quelle di Sole), si verificano fenomeni collaterali come l'abbassamento della temperatura, l'alterazione dei colori, l'irrequietezza degli animali e la chiusura dei fiori.

Ha cessato di battere per gli altri il grande cuore di

Olga Lombroso ved. Fiorentino

A tutti coloro che la conobbero e l'amarono danno il tristissimo annunzio i figli **Alberto** e **Guido** con **Fausta** e **Laura** e gli amatissimi nipoti **Marco**, **Sergio** ed **Anna**, **Roberto** e **Silvia**. Il feretro lascerà l'ospedale di Ivrea domenica alle 9 per il nuovo cimitero israelitico di Milano, dove alle 11 sarà tenuta la funzione religiosa.
— **Ivrea**, 15 settembre 1978.

E' mancata

Amalia Martelli ved. Corinaldi

Addolorati l'annunciano la figlia **Gianfranca** col marito **Franco Appiano** e figli **Massimo** e **Cristina**, le sorelle, i fratelli, con le famiglie, nipoti e parenti tutti. Funerali oggi ore 14,30 partendo da via Roccabianca 7.
— **Pino Torinese**, 15 settembre 1978.

E' improvvisamente mancato all'affetto dei suoi cari

Vittorio Terzano

Lo annunciano: moglie, figlio, nuora, nipoti **Anna Maria**, **Silvia**, **Maurizio**, parenti tutti. Funerali oggi 16 corrente ore 14,30, corso Trapani 21.
— **Torino**, 16 settembre 1978.

E' mancata

Giovanna Guglielmotti ved. Ferrero

L'annunciano i figli **Felice**, **Annamaria** e famiglia, parenti tutti. Funerali sabato 16 corrente ore 14,45 piazza Vittorio Emanuele 4.
— **Leini**, 15 settembre 1978.

Improvvisamente è mancato

Giovanni Stafferi

di anni 81

Lo annunciano le figlie **Rosalia** e **Luisa** con i parenti tutti.
— **Torino**, 15 settembre 1978.

E' mancato all'affetto dei suoi cari

Luigi Tarditi

di anni 67

Lo piangono la moglie **Eulalia**, il figlio **Walter** e parenti tutti. Funerali sabato 16 corrente, ore 16, parrocchia San Matteo, Borghetto Santo Spirito.
— **Borghetto Santo Spirito**, 15 settembre 1978.

I Congenti, gli **Impiegati** ed i **Produttori** dell'**Agenzia Generale della Toro Assicurazioni S.p.A.** di **Moncalieri** prendono viva parte al dolore di **Giuseppina** per la perdita della mamma signora

Anna Maria Bordone

— **Moncalieri**, 15 settembre 1978.

Improvvisamente è mancato all'affetto dei suoi cari

Savio Bassetti

di anni 60

Ne danno il triste annuncio la moglie **Luciana** col piccolo **Roberto**, il fratello **Dante** con la moglie **Marinocia**, la sorella **Gemma** col marito **Aldo**, i nipoti, la suocera, i cognati, zie, parenti e cugine tutti. I funerali avranno luogo domenica 17 corrente mese alle ore 16,30 partendo dall'abitazione di via Madonna del Boggio. Una prece.
— **Gemano**, 15 settembre 1978.

E' cristianamente mancata

Teresa Mola (Mariuccia)

Ne danno il triste annuncio parenti e amici. Funerali oggi ore 16 da Confraternita di Vinovo.
— **Torino**, 16 settembre 1978.

Partecipano al dolore di Chino e delle piccole Fabrizia e Roberta per la scomparsa di

Piera Conti n. Dogliani

Mimma e **Renzo Lo Preto** con **Elena** e **Marino**.
— **Torino**, 14 settembre 1978.

Si è prematuramente allontanato dalla dimora terrena e dai suoi cari il

cav. Aldo Basili

Ne danno l'annuncio la moglie **Tina Berra**, il figlio **Claudio**, la nuora, il piccolo **Jean Claude** unitamente ai fratelli **Leo**, **Egino**, **Mariola**, cognati, nipoti, parenti tutti. Funerali oggi 16 corrente ore 15,45 da ospedale Molinette ed ore 16 parrocchia Pozzo Strada via Bardonecchia.
— **Torino**, 16 settembre 1978.

La **Direzione** ed il **Personale** tutto dell'**Istituto** di **Polizia privata** «**Argus**» partecipano al dolore della famiglia per la scomparsa del compianto collaboratore ed amico

cav. Aldo Basili

— **Torino**, 15 settembre 1978.

Ha raggiunto il suo Giacomo

Teresa Sivera ved. Armellino

Ne danno il doloroso annuncio la figlia **Domenica** col marito **Giovanni Val**, i nipoti e pronipoti, la sorella **Clara** e la cognata. I funerali in Borgaretto via S. Anna 21, oggi 16 settembre alle ore 15,30. La presente è partecipazione e ringraziamento.
— **Borgaretto**, 15 settembre 1978.

Mercoledì 6 settembre è mancata all'affetto dei suoi cari la cara amata

Giuseppina Ponzano Alessio

anni 80

affranti ne danno il doloroso annuncio i familiari tutti.
— **Valmadonna**, 16 settembre 1978.

E' mancata all'affetto dei suoi cari

Rosa Favali n. Giovannina

L'annunciano il marito **Lorenzo**, figlie, generi, nipoti e parenti tutti. La salma sarà benedetta oggi 16 ore 13,30 all'abitazione via Genovese 91 indi proseguirà per Santhià ove sarà tumulata nella tomba di famiglia.
— **Torino**, 14 settembre 1978.

E' mancata la prof.

Rosalba Todisco in Bellino

Addolorati lo annunciano il marito **Ivanoe**, i fratelli **Ettore** e **Fernando**, cognati, figliocci, nipoti e parenti tutti. Funerali sabato 16 corr. ore 15,30 da via Pietro Croma 162.
— **Cascinette di Ivrea**, 15 settembre 1978.

Gina, **Marcello**, **Fulvia Berton** partecipano al dolore di Ivanoe.

Lucia Arturo Paola Michele Maggiorotti con immenso dolore sono vicini a Ivanoe.

Ina Italo Renzo Brovia sono affettuosamente vicini a Ivanoe.

Ada Vittorio Bernardi, **Rina Paolo Teresa Maggiorotti** partecipano profondamente addolorati.

Alfredo Porcellini, **Plinio Cilento** e famiglie prendono parte al grave lutto di Ivanoe.

Faustino e **Gina Dalmazzo** partecipano commossi al dolore di Ivanoe.

Partecipano al dolore del dottor Ivanoe Bellino per la perdita della moglie **ROSALBA** le famiglie: **Capitanio**, **Cocchi**, **Ecclesia**, **Fabbri**, **Feliciella**, **Frangini**, **Gariglio**, **Petrecco**, **Pastori**, **Sacchero**, **Sacerdote**, **Zanetti** e gli amici tutti del **Circolo del Bridge**.
— **Ivrea**, 16 settembre 1978.

Si associano al dolore del dott. Ivanoe Bellino:
Anna Barrel
Edoardo e **Vanna Ceva**
Maria Colitti
Osvaldo Damiano
Laura e **Guido Fiorentino**
Mariagrazia Gillone
Edoardo e **Luciana Graziadei**
Mariarosa e **Tullio Lembo**
Renza Perenchio
Filippo Percivalle
Gianluigi e **Bianca Ponzano**
Carla Ricca
Paolo e **Mariastella Riberi**
Roberto e **Meme Ruggeri**
Anna Ruffino
Giuseppe Salerno
Augusto Todisco
Franco Valpreda

Il **Consiglio Scolastico distrettuale** n. **40** d'**Ivrea** - **Castellamonte** annuncia con viva commozione l'immatura scomparsa della sua vicepresidente

PROFESSORESSA

Rosalba Todisco in Bellino

e partecipa vivamente con i **Consigli** d'**Istituto** e di **Circolo** al profondo dolore della famiglia.
— **Ivrea**, 15 settembre 1978.

Cornelia Lorenzo Della Torre, **Matilde Carlo Ghiglieno** sono fraternamente vicini ad Ivanoe.

Addolorati partecipano al lutto gli amici **Giovanni Jole Campanini**, **Sergio Carla Peyronie**, **Franco Gina Pape**, **Vittorio Elda Pucciarelli**.

Alessandra, **Alda**, **Alberto Bianco** sono vicini all'amico di sempre nel doloroso momento della scomparsa di

Rosalba Todisco in Bellino

della quale ricordano riconoscenti l'affettuosa amicizia di tutta una vita.
— **Ivrea**, 15 settembre 1978.

Si uniscono al dolore di Ivanoe Bellino per la dipartita di **ROSALBA** gli Amici di Giustizia e Libertà:
Franca e **Giacomino Ameggiano**
Sergio Domeglio e famiglia
Rita e **Beppe Candellero**
Beppe Migliore
Sergio Pettinati
Marisa Sacco
Franco Vanoli
Umberto Vernassa

Il **Comitato Centrale** e la **Direzione** del **Partito Socialista Italiano** annunciano con profondo dolore la morte della compagna

PROFESSORESSA

Rosalba Todisco in Bellino

membro della Commissione nazionale Scuola del partito, già vicesindaco ed assessore alla Pubblica Istruzione del comune d'Ivrea e ricordano il suo generoso ed intelligente contributo alla scuola, al partito, la sua intransigenza morale e la sua passione politica.
— **Roma**, 15 settembre 1978.

Il **Comitato Regionale Piemontese**, la **Federazione di Torino**, la zona del Canavese, la **Sezione** d'**Ivrea** del **Partito Socialista Italiano** piangono la morte della compagna

PROFESSORESSA

Rosalba Todisco in Bellino

partigiana, dirigente del partito, educatrice.
— **Torino**, 15 settembre 1978.

Graziella e **Nerio Nesi** si stringono a Ivanoe Bellino nel dolore profondo per la scomparsa della loro **ROSALBA**.
— **Torino**, 15 settembre 1978.

Anna Dalmastro partecipa al dolore di Ivanoe.

Il **Presidente** dell'**Ospedale Civile** di **Ivrea**, unitamente al **Consiglio** di **Amministrazione**, partecipa al lutto della famiglia per la scomparsa della

PROFESSORESSA

Rosalba Todisco in Bellino

— **Ivrea**, 15 settembre 1978.

E' giorno 6 settembre è mancata a Perugia all'affetto dei suoi cari

Maria Piorico ved. Delpozzo

A tumulazione avvenuta ne danno il doloroso annuncio i nipoti e rispettive famiglie.
— **Torino**, 16 settembre 1978.

Condomini ed **Inquilini** di corso Re Umberto 86, Torino si uniscono al lutto.

Inna, **Sergio**, **Walter**, **Carlo** e famiglia partecipano al dolore.

E' stato strappato alla sua famiglia il

geom. Mario Ravizza

imprenditore edile
di anni 42

Lo annunciano la moglie **Carla Rabino** con i figli **Roberto**, **Enrico** e **Daniela**, la mamma **Emma Cavagnero**, i fratelli **Vittorio** con **Gina** e **Remo** con **Lucia**, i suoceri **Attilio** e **Maria Rabino**, gli zii, i cognati, i parenti tutti. Un caldo ringraziamento ai medici e alle infermiere del «Fortemini» di Pavia. I funerali si svolgeranno domenica alle ore 11 partendo dalla parrocchia di Pontecurone.
— **Pontecurone** (**Aosta**), 15 sett. 1978.

Condomini e **Inquilini** di via **Leonardo** da **Pisa** 36 partecipano al dolore della famiglia per la prematura scomparsa della signora

Maria Gioè

— **Torino**, 15 settembre 1978.

E' mancato

Angelo Goglio

L'annunciano moglie, figli, nuora, generi e nipoti. Funerali oggi ore 14,30 parrocchia San Pio X (Falchera).
— **Torino**, 16 settembre 1978.

Gli Amici del «Rosmini» partecipano commossi la scomparsa di

Fabrizio Pellegrin

Enrico Ameglio
Anna Bessone
Enrico Bonicelli
Ezio Campellone
Alessandro Cicolin
Roberto Dossi
Gianluigi Fiocchi
Enrico Giobbio
Massimo Iguera
Pierpaolo Iotti
Mauro Mazza
Massimo Pastrone
Alessandro Salvadori
Ezio Seminerio
Alessandra Spagnol
Luca Pivano
Gianni Savoia
Elisabetta Suppo
Mirko Gonella
Maria Letizia Vacca
Pia Manni
— Torino, 16 settembre 1978.

Consiglio Direttivo e Soci tutti del **Bridge Club Torino** partecipano al grande dolore di Magda e Roberto per l'immatura e tragica scomparsa del figlio

Fabrizio Pellegrin

— **Torino**, 15 settembre 1978.

Sono vicini ai genitori gli amici:
Giuliana Antonelli
Vincenzo Balbo
Dario Roberta Cochis
Pier Giorgio Defilippi
Gian Luca Forneron
Massimo Lilly Deserafini
Umberto Gabri
Franco Garis
Mariella Ghiringhelli
Ada Giachetti
Carlo Guglielmi
Emilio Maria Teresa Lavazza
Tilly Marano
Andrea Simona Motto
Domenico Petitto
Mario Provenzali
Giorgio Noretta Re
Marisa Rey
Pigi Barbara Lucia Sticca
Tito Liliana Tallone
Mino Vaciago
Piero Amalia Ventori
Maurizio Marilù Venesia

Scala e **Leo Guidotti** partecipano.

Enzo Marrese
Gilberto Ambrosio
Faustino Maraviglia
partecipano commossi al grande dolore di Roberto e Magda per la perdita del caro

Fabrizio Pellegrin

— **Torino**, 16 settembre 1978.

Bruno e **Serena Alfarano**
Emilio e **Maria Grazia Balocco**
partecipano al dolore della famiglia Pellegrin per la scomparsa del caro **FABRIZIO**.

Giorgio e **Noretta Re** commossi sono affettuosamente vicini a Magda e Roberto.

Lisi Monferini partecipa al grande dolore di Magda e Roberto per la scomparsa del loro caro **FABRIZIO**.
— **Milano**, 15 settembre 1978.

Il **Consiglio Direttivo** della **Federazione Italiana Bridge** partecipa al lutto che ha colpito la famiglia Pellegrin.

Guido Barbone
Umberto Bassetti
Silvio Carini Mazzaccara
Margherita Carpenè
Luigi Firpo
Luigi Malpeli
Salvatore Modica
Giovanni Pelucchi
Lino Rona
Caio Rossi
Sandro Salvetti
Angelo Tracanella
Giuseppe Trizzino
Celestino Zeuli
sono vicini all'amico Roberto per la grave perdita.

Salvatore e **Paola Modica** si uniscono al dolore di Magda e Roberto per la tragica scomparsa del loro figliolo **FABRIZIO**.

Improvvisamente è mancato all'affetto dei suoi cari

dott. Giuseppe Gastaldo

Affranti lo annunciano la moglie **Teresa Solemetite**, i figli **Laura** e **Guido**, mamma **Enza**, suocera, fratelli, cognati, nipoti e parenti tutti. Funerali sabato 16 corrente ore 15,45 ospedale Molinette.
— **Torino**, 15 settembre 1978.

Dirigenti e **Collaboratori** tutti della **Società Teksid Avigliana** partecipano con profondo cordoglio al lutto della famiglia per la scomparsa del

dott. Giuseppe Gastaldo

— **Avigliana**, 16 settembre 1978.

Amministrazione Bilanci Sede Teksid S.p.A. partecipa al grave lutto che ha colpito la famiglia per la improvvisa scomparsa del caro collega

dott. Giuseppe Gastaldo

— **Torino**, 16 settembre 1978.

La **Direzione** della **Grundig Italiana S.p.A.**, la **Filiale** di **Torino** ed i **Colleghi** partecipano al dolore del rag. C. Gastaldo per la dipartita del fratello

rag. Giuseppe Gastaldo

— **Torino**, 16 settembre 1978.

Partecipano al dolore le famiglie **Marocci** e **Strapazzon**.

Ci ha lasciato l'anima buona di

Giuseppe Dalmasso

artigiano **RIV - SKF**

Affranti nel dolore lo annunciano: la moglie **Giuseppina**, il figlio **Pierangelo** con la moglie **Rosalba**; i nipoti **Emilio** e **Paola**, fratello, sorella e parenti tutti. I funerali avranno luogo oggi alle ore 14 partendo dall'ospedale Mauriziano, la cara salma proseguirà per Pinerolo dove verrà tumulata.
— **Torino**, 15 settembre 1978.

La **Presidenza**, la **Direzione** ed il **Personale** della **Società Autostrada Torino - Savona** partecipa al dolore del dirigente geom. Pierangelo Dalmasso per la scomparsa del padre

Giuseppe Dalmasso

— **Torino**, 16 settembre 1978.

Partecipano al dolore della famiglia Dalmasso:
Franco e **Maria Scarpa**
Alfonso e **Marita Scarpa**
Alberto e **Marke Scarpa**
Riccardo Gillio
Giovanni Gillio.

La mamma **Attilia**, **Rita** e **Lucia** annunciano la scomparsa dell'adorata

Lidia Monari Carminati

strema nel ricordo della sua intelligente bontà e cristiana generosità. I funerali avranno luogo sabato 16 settembre alle ore 11 partendo dall'abitazione in via Uguccione da Pisa 6. La salma sarà tumulata nella cappella di famiglia al cimitero di Crenna (Gallarate) alle ore 15,30.
— **Milano**, 15 settembre 1978.

Paolo, **Luca**, **Lorenzo**, **Maria Chiara Monari** annunciano angosciati la morte di

Lidia Monari Carminati

avvenuta serenamente in Milano il 14 settembre 1978.
— **Milano**, 15 settembre 1978.

Con i conforti di nostra Santa Religione si è spento in Torino il 13 settembre la vita terrena del

SENATORE DEL REGNO

conte Adriano Tournon

Con profondo dolore danno il triste annuncio la consorte **Angela Bonelli**; i figli **Adele** con il marito **Giovanni Marsaglia** e i figli **Alberto**, **Anna** con il marito **Lio Biscaretti di Ruffia**, **Alessandra**; **Giovanni** con la consorte **Amalia Mazzonis di Pralafera** e i figli **Oddone**, **Emanuele**, **Francesco**, **Paola**; **Giorgio**; **Paolo**; **Alessandra** con il marito **Lodovico Sella** e i figli **Maria Clotilde**, **Angelica**, **Giacomo**; i parenti tutti. La famiglia ringrazia la signora Lina Bertola per l'assidua affettuosa assistenza.
— **Torino**, 16 settembre 1978.

L'**Accademia** di **Agricoltura** di **Torino** annuncia con dolore la scomparsa del

CONTE SENATORE ING.

Adriano Tournon

per molti anni suo illustre presidente.
— **Torino**, 16 settembre 1978.

L'**Accademia** delle **Scienze** di **Torino** partecipa con vivo cordoglio la scomparsa del socio nazionale

CONTE SEN. ING.

Adriano Tournon

— **Torino**, 15 settembre 1978.

Gli amici **Marazzi Ghislieri** partecipano affettuosamente.

L'**Osservatorio Piemontese** di **Frutticoltura** «**A. Geisser**» si associa al dolore della famiglia per la scomparsa del suo ex presidente

CONTE SENATORE INGEGNERE

Adriano Tournon

— **Torino**, 16 settembre 1978.

Giuseppe e **Andreina Fulcheri** partecipano con profondo cordoglio al dolore della famiglia per la scomparsa del

CONTE ING.

Adriano Tournon

— **Torino**, 16 settembre 1978.

Iolanda Martinotti profondamente commossa partecipa al dolore della famiglia.

Il **Preside**, i **Professori** di ruolo ed **incaricati**, gli **assistenti**, il **personale non insegnante** della **Facoltà** di **Agraria** partecipano al dolore del prof. Giovanni Tournon per la morte del padre

CONTE SENATORE INGEGNERE

Adriano Tournon

— **Torino**, 16 settembre 1978.

Si associano:
Luciana Bette Auxilia
Clelia Attilio Bottieco
Adelaide Raffaele Carlone
Lucia Ettore Castellani
Giuliana Italo Eynard
Renata Athos Goldanich
Annamaria Gaetano Luppi
Mirella, **Alberto Matta**
Emelina Mario Pagella
Lavinia Giuseppe Priorelli
Mariarosa Piero Romisondo
Rosacarla Guido Sasso
Coppi Antonio Uberialle
Carlo Vidano.

« Quando morirò sopravvivimi
come forza pura...
ma se tu piangerai, amore
morirò di nuovo »

E' mancata la

prof. Michela Chiaudrero

anni 23

Lo annunciano, inconsolabili: la mamma, la nonna **Nene**, la zia **Marisa Ares** con **Margherita** e **Federica**, lo zio **Osvaldo**, lo zio **Silvano** e **Gabriella**. Un particolare ringraziamento al dott. Paolo Martra. Funerali oggi alle ore 14,30 chiesa di San Bernardino.
— **Torino**, 16 settembre 1978.
Via Malta 26.

Le famiglie **Gentilini**, **Pendino** e **Rossino** partecipano al dolore dei familiari.

La famiglia **Moretti** ricorda la cara **MICHELA**.

La famiglia **Segalla** partecipa al grande dolore della mamma.

Famiglia **Celano** partecipa al dolore della mamma per la perdita della cara **MICHELA**.

Pepi e **Carla** con immutato ricordo per **MICHELA**.

Aldo Icardi e famiglia ricordano la cara **MICHELA**.

Alba e **papà** sono vicini a Teresa per la perdita della cara **MICHELA**.

I **colleghi** di studio della **facoltà** di **Architettura** ricordano

Michela Chiaudrero

— **Torino**, 16 settembre 1978.

I **Soci** del **Circolo Ippico** di **Alpignano** ricordano la cara

Michela Chiaudrero

— **Alpignano**, 16 settembre 1978.

Ricordano **MICHELA** con estremo affetto gli amici: **Luciana**, **Ivano**, **Paola**, **Piero**, **Daniela**, **Andrea**, **Pippo**, **Daniela Fatica**, **Beppe**, **Elena Cartella**, **Elena Gamba**, **Gigi**, **Daniela**, **Lia**, **Liliana**, **Felice**, **Marco**, **Carlo**, **Isabella**, **Marco**, **Mariella**, **Roberto**, **Federica**.

Enzo e **Angela Cavallera** ricorderanno sempre

Michela Chiaudrero

— **Torino**, 16 settembre 1978.

La preside **Gustalla**, il **Personale Insegnante** e **non Insegnante** della **Scuola Media** di **via Moretta**, partecipa al dolore della famiglia per l'immatura scomparsa della

prof. Michela Chiaudrero

— **Torino**, 15 settembre 1978.

E' immaturamente mancata

Ausilia Galdini

Stretti in un profondo immenso dolore lo annunciano: la sorella **Maria**, i nipoti e parenti tutti. I funerali avverranno sabato 16 corrente ore 14,30 clinica Cellini. Un particolare ringraziamento al prof. Sereno Regis, al prof. Guglielmini e a tutto il personale della clinica per l'amorevole assistenza.
— **Torino**, 14 settembre 1978.

Cara, dolce **AUSILIA**, ti porteremo sempre nei nostri cuori:
Anna Maria Audetto Dalmasso
Anna Maria Dalmasso Lanfranchini.

La prof. **Nella Pasquali** la piange fraternamente.

La prof. **Luigia Serafini** si unisce al dolore per la perdita immatura dell'amica **AUSILIA**.

Le famiglie **Reviglione**, **Dagoni Mosi** si uniscono al dolore.

Padre **Gino Tiberio** prega per l'anima buona di **AUSILIA**.

Il **Capo Sezione**, il **I Medico**, i **Medici Specialisti**, il **Personale infermieristico** e **amministrativo** della **Sezione INAM Barriera** di **Nizza** partecipano con profondo dolore, la morte della signorina

Ausilia Galdini

capo infermiera
— **Torino**, 16 settembre 1978.

I carabinieri sulle tracce degli assassini di Fabrizio Pellegrin

Attirato da amici nell'agguato mortale

«Fabrizio è stato giustiziato, perché non aveva più voluto pagare una vecchia partita di eroina. Si è rifiutato perché ormai non voleva avere più nulla a che fare con certi giri». Queste le parole degli inquirenti stamane sulla morte dello studente diciasettenne. E' dunque l'ipotesi più attendibile benché vi siano ancora molti punti oscuri da chiarire. Perché prima di essere colpito in fronte dai due proiettili, Fabrizio è stato legato e bendato? Se è stato bendato non doveva evidentemente sapere dove stava andando.

La sera di martedì scorso è stato visto per l'ultima volta alle 21,30, davanti al Gran Bar di piazza Gran Madre, sopra una «Fulvia» di colore blu. I testimoni affermano che è salito senza incertezze. *«Come sapesse bene che cosa andava a fare».* Chi l'ha poi bendato? E perché? E ancora: perché è stato legato mani e piedi? Questi particolari appartengono ad un rituale di stampo mafioso. Come se il ragazzo fosse rimasto vittima di un processo con relativa esecuzione.

Ma a quale boss mafioso poteva aver dato fastidio a tal punto da fare decidere la sua esecuzione? E' possibile, si domandano gli investigatori, che un ragazzo di 17 anni, *«fondamentalmente buono, vitale, volitivo, anche se vittima di alcune curiosità»*, sia venuto in contatto con una organizzazione mafiosa?

Gli inquirenti affermano che la soluzione del delitto è da cercarsi nel giro dei medi spacciatori d'eroina.

Per tutta la giornata di ieri nelle sale e negli uffici della caserma dei carabinieri di Moncalieri si sono avvicendati testimoni o soltanto persone che conoscevano Fabrizio. Anche i due giovani, Ettore Bussoli e Giulia D'Agnolo Vellan, definiti *«testi fondamentali ai fini dell'inchiesta»*, sono stati fin nella tarda serata di ieri a disposizione del capitano Sechi. I due ragazzi di 18 e 17 anni erano stati portati a Moncalieri da Roma.

Erano andati a prelevarli in un paesino del Lazio i sottufficiali dei carabinieri Roncarà e Bianco. Gli investigatori stamane dicono: *«Sono testi come tanti altri che via via sentiamo per procedere nelle indagini, per mettere a posto le tessere del mosaico che si va delineando precisamente».* Che cosa poi significhi *«precisamente»*, gli inquirenti non spiegano.

Anche stanotte gli uomini diretti dal capitano Sechi hanno passato una notte in bianco. Si sa che il comandante è rientrato negli uffici verso le 7 di stamane. E' stato detto: *«E' probabile che possiamo mettere le mani sui colpevoli molto presto. A volte non è sufficiente conoscere le cose, occorrono prove, persone che parlino e che siano disposte poi a testimoniare. Stiamo dando scrolloni ad un ambiente che non può permettere delazioni. Chi parla con noi a volte è minacciato, ma in questo caso nelle persone che avviciniamo non v'è traccia di paura e d'omertà».*

La cattura dei responsabili è secondo gli inquirenti questione di breve tempo. Ha precisato stamane un funzionario: *«E' stato un atroce omicidio quello di Fabrizio. Dobbiamo prendere i colpevoli a tutti i costi e non vogliamo che la morte del giovane studente liceale non sia l'unica».*

A proposito dei due giovani trasferiti da Roma, ci è giunta questa lettera: *«Sono il padre di Ettore Bassoli, menzionato nell'articolo allegato su* Stampa Sera *a proposito dell'assassinio di Fabrizio Pellegrin. La prego di far correggere sul Suo giornale il senso ed il testo di quanto si riferisce a mio figlio ed a Giulia D'Agnolo Vella. I due ragazzi sono stati a priori riconosciuti completamente estranei al fatto, anche a prescindere dalla circostanza che fino da lunedì pomeriggio, e cioè ben prima del delitto, si trovavano in vacanza a Ponza presso l'Hotel del Capitano.*

«La loro urgente ricerca come testi importanti deriva solo dalla loro amicizia per lo scomparso, e non da motivi in qualunque connessione col delitto».

Alle 10,30 si sono svolti i funerali di Fabrizio. Dall'Istituto di medicina legale, la salma è stata trasportata alla chiesa dell'Istituto Rosmini dove è stata celebrata la messa funebre. La cappella era affollata di parenti, amici, compagni di scuola. Nell'omelia, anche quattro compagni hanno ricordato la figura di Maurizio. Ha parlato anche don Ciotti, fondatore del Gruppo Abele che si occupa del recupero dei giovani drogati.

Nevio Boni

Il dolore di Magda e Roberto Pellegrin, stamane, durante i funerali del figlio assassinato

Fermati altri due giovani

Nella tarda mattinata è trapelata la notizia che i carabinieri di Moncalieri hanno effettuato due fermi ritenuti «molto importanti».

E' il risultato di una gigantesca operazione condotta questa notte dai carabinieri e che ha portato al fermo di una quarantina di persone che gravitano nell'ambiente della droga. Dopo aver controllato gli alibi di tutte queste persone, gli inquirenti hanno trattenuto i due.

NEL CORTILE DI UNA DITTA DI VOLPIANO

Spara durante una lite sbaglia e ferisce un cane

Sparatoria stamattina alle 9 nel cortile di una piccola ditta di Volpiano. A farne le spese è stato un grosso cane lupo, rimasto gravemente ferito. Lo sparatore, che è stato arrestato, si chiama Antonio Tassone e abita a Torino in via Lanzo 145. Non si conoscono nei dettagli i motivi che hanno causato la lite.

Si sa soltanto che l'uomo arrestato (un piccolo impresario che si occupa anche di compra-vendita di alloggi) stava discutendo con i fratelli Rocco e Antonio Rubino, titolari di una carpenteria metallica di via Leini 248, quando ha estratto la pistola cercando di colpire i suoi interlocutori. A questo punto, un pastore tedesco, addestrato alla difesa, gli è balzato addosso ricevendo il proiettile al posto del padrone.

Il Tassone si è poi allontanato in auto e la cosa è finita sul tavolo del maresciallo dei carabinieri comandante la stazione di Volpiano. Dopo qualche ora di ricerche è stato però arrestato a Torino con l'accusa di tentato omicidio.

● *Quattro giovani sono finiti in galera, con l'accusa di rissa, a causa di una sigaretta. Sono: Domenico Tommolillo, 17 anni, piazza Arbarello 2, il coetaneo Mauro Gandorfi, via Principe Amedeo 25, entrambi studenti; Raffaele Pignatelli, 18 anni, via Vanchiglia 32, operaio, e Michele Pomarico, 19 anni.*

Il delitto stamane a Lamezia Terme

Manovale di Settimo assassinato in Calabria

Il cadavere di un uomo ucciso a colpi d'arma da fuoco nell'abitazione che si stava costruendo abusivamente nei pressi di Lamezia Terme, in località «Pianta Canneta», è stato ritrovato da un bambino, che ha dato l'allarme. E' stato identificato per Paolo Mercuri, manovale di 49 anni, residente da anni a Settimo Torinese con la famiglia, ma da qualche mese rientrato da solo nel paese natio per costruirsi una casetta.

E' proprio in un vano di questa abitazione in costruzione che è avvenuto il delitto. Il corpo presentava una ferita d'arma da fuoco calibro 22 al torace. Accanto al corpo c'era una pistola calibro 38 appartenente alla vittima, che forse ha tentato di usarla per difendersi dall'aggressione degli ignoti killers.

Il medico legale ha riscontrato anche una ferita da corpo contundente alla testa del Mercuri, il quale, forse è stato prima colpito per essere stordito, ma ha reagito ed è stato perciò ucciso.

Stanotte a Collegno, lievi danni

Quattro molotov contro la festa dell'amicizia dc

Un attentato è stato compiuto contro la «Festa dell'amicizia» organizzata dalla dc a Collegno, in via Petrarca (Borgata Paradiso).

I danni sono modesti, perché è immediatamente intervenuto il servizio d'ordine a domare le fiamme. Alle 3,35 il guardiano è stato svegliato da una serie di scoppi. Quattro bottiglie «molotov» erano state scagliate all'interno della zona riservata alla manifestazione patrocinata dalla Democrazia cristiana.

Secondo le dichiarazioni di alcuni testimoni a lanciare gli ordigni sarebbero stati tre ragazzi ed una ragazza che si sono allontanati di corsa. Sono immediatamente intervenuti alcuni giovani del servizio d'ordine che, servendosi degli estintori, hanno rapidamente spento le fiamme. Pochi danni e un paio di sedie bruciate sono il bilancio dell'attentato.

Oggi la «festa» continua con giochi e gare sportive. Questa sera, dopo cena, interverrà alla manifestazione il cantante Bobby Solo. La festa si concluderà domenica con la «Marcia non competitiva dell'amicizia» e, in serata, canterà Beppe d'Moncalè.

echi di cronaca

SIST
pratica su elaboratori
Corsi teorico-pratici per programmatori e operatori su elaboratore I.B.M. S/32. Convocazione 21 settembre ore 19,30. SIST via Po 2 tel. 547.573.

Operatori programmatori
su calcolatori elettronici. Corsi speciali per studenti lavoratori, con frequenza il sabato. Istituto Maria Vittoria, piazza Vittorio Veneto 13 telefoni 889.968 889.870.

SIST
segretarie d'azienda
Dalla scuola media all'impiego più qualificato. Iscrizioni aperte SIST via Po 2 tel. 547.573.

SIST inizio corsi
Paghe e contributi, contabilità aziendale, registratrici, programmatori, steno-dattilo, Audit/5. SIST via Po 2 tel.547.573.

Segretarie d'ufficio
Segretarie contabili
Segretarie stenodattilo
Corsi annuali e biennali. Sono aperte le iscrizioni all'Istituto Impera, corso San Martino 2 tel. 518.974 555.368.

All'Istituto Impera
corsi professionali
Diurni preserali e serali per segretarie d'ufficio, dattilografia, stenografia, paghe e contributi, calcolo e contabilità meccanizzati ed elettronici, perforatrici e verificatrici meccanografiche I.B.M., registratrici I.B.M., corrispondenti in lingue estere Corso San Martino 2 tel. 518.974 555.368.

Istituto Vagnone
corsi diurni e serali di preparazione all'impiego
per segretarie d'ufficio, applicate ai servizi amministrativi, stenodattilo, paghe e contributi, calcolo meccanico, corrispondenti in lingue estere. Via Vagnone 7 tel. 488.994.

Vantaggi della creatività e della tecnologia

INDESIT

per la qualità del TV colore

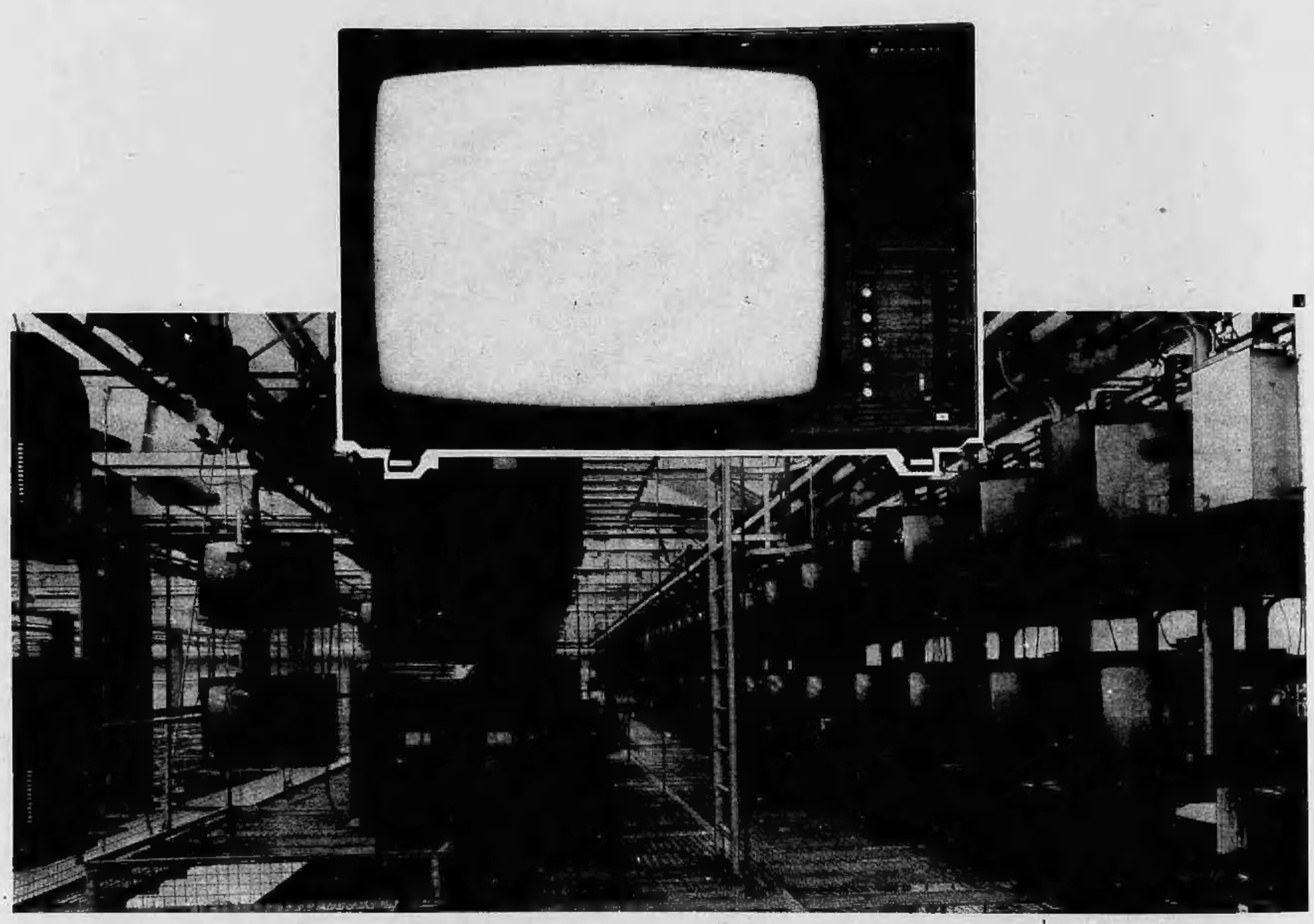

Ogni giorno 400 televisori accesi in prova-vita

Prima di entrare in casa dell'utente, tutti i televisori INDESIT vengono sottoposti alla PROVA-VITA, per 48 ore consecutive. Questo perché la maggior parte degli inconvenienti che possono capitare ai televisori in genere si verificano, appunto, nelle prime 48 ore.
Ma questa è soltanto **una delle 50 prove-collaudo** alle quali vengono sottoposti gli apparecchi INDESIT, lungo la linea di produzione e prima di essere imballati per la spedizione.
Ma vediamo quali sono le caratteristiche specifiche del televisore INDESIT.

Immagine nitida, colori brillanti altissima luminosità

Questa è una prerogativa tutta INDESIT, dovuta allo speciale sistema esclusivo di pilotaggio del cinescopio a tre finali-video (brevetto INDESIT).

Ricezione migliore anche nelle zone "difficili"

Questa è una prerogativa tutta INDESIT, molto apprezzata dai tecnici competenti.
Il progetto INDESIT è stato particolarmente studiato per ottenere la massima sensibilità e, per questo, utilizza tutti gli accorgimenti possibili. Ad esempio, la ricezione dei segnali delle due bande (UHF e VHF), viene amplificata da due gruppi separati.

Selettività e stabilità

La INDESIT costruisce, nei propri stabilimenti, anche i gruppi di alta frequenza, con un progetto particolarmente studiato per selezionare e mantenere stabili i segnali, in quell'affollamento di emittenti, tipico del nostro territorio.

Doppia protezione

Il televisore INDESIT non teme i danni derivanti da improvvisi sbalzi di tensione. In caso di pericolo, il televisore si spegne ma poi si riaccende, automaticamente, cessato il sovraccarico.

Quando s'accende un qualsiasi televisore, si verifica l'ingresso repentino di alta corrente. Questo fenomeno naturale, e causa di usura precoce dei componenti. La tecnologia INDESIT impiega un brevetto esclusivo (SOFT START) per proteggere i suoi televisori da questa sollecitazione dannosa.

Lunga vita

Il telaio INDESIT è un telaio "freddo" perché costruito in modo da assorbire poco corrente. Questo vuol dire che sviluppa poco calore: di **conseguenza il televisore INDESIT dura di più, in piena efficienza.**

Linearità e semplicità del telaio

L'INDESIT è costruito per durare, però i progettisti previdenti non hanno voluto trascurare l'emergenza.
Il tecnico, grazie alla struttura del telaio a blocchi ed a moduli estraibili, è in grado di ispezionare ed individuare subito quale sia l'esatta anomalia. Pertanto, egli è in condizioni di riattivare immediatamente la funzionalità dell'apparecchio.

12 mesi di garanzia
Assistenza tecnica INDESIT ovunque

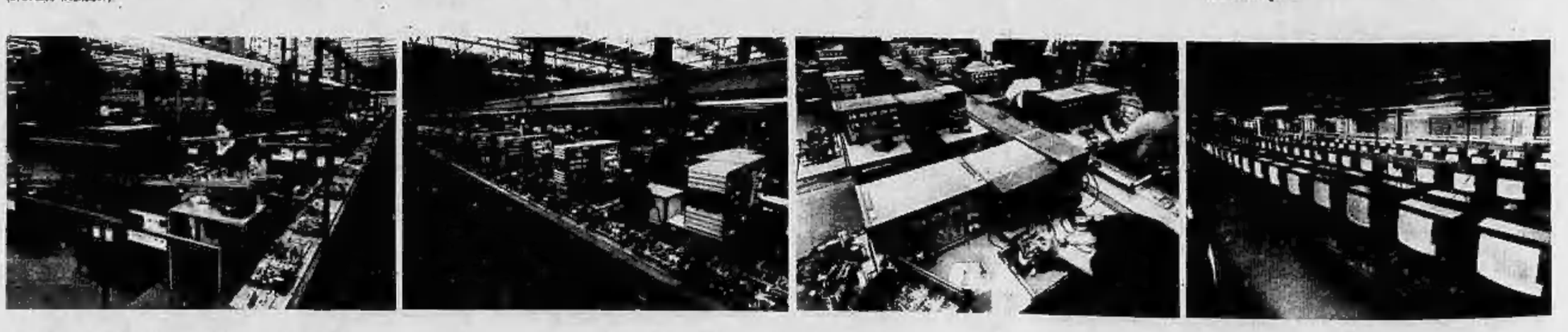

INDESIT: una grande industria · 15 stabilimenti · 13000 dipendenti

Quarantadue concorrenti, partiti di notte, nella terza corsa più lunga al mondo (140 km)

A piedi da Torino a Milano in 13 ore

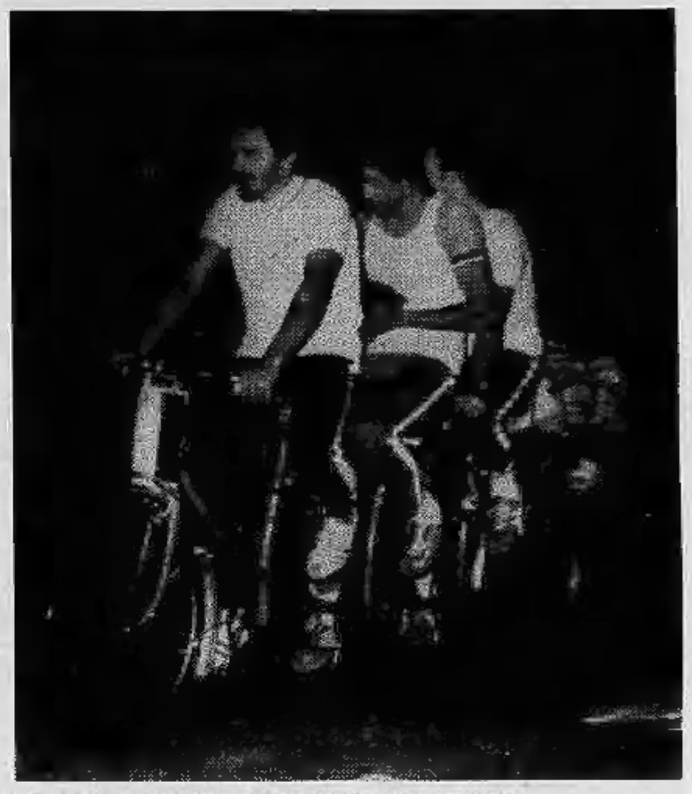

Le prime fasi della Torino-Milano: la partenza davanti al Duomo, come una riunione fra amici, e la giuria che segue la corsa, ma in bicicletta (Fotoservizio Pepè)

Quarantadue temerari, «drogati» da un bicchiere di spumante oltre che dalla presenza della televisione e di qualche fotografo, hanno lasciato stanotte il Duomo di Torino e si sono diretti, chi di corsa, chi al passo, verso Milano. Hanno lasciato alle loro spalle la città avvolta nel sonno dopo aver raccolto timidi applausi da chi si trovava casualmente per strada.

L'arrivo nel capoluogo lombardo è previsto per le prime ore del pomeriggio, in località Boschetti di Trenno. L'interrogativo stanotte era: quanti ne arriveranno al traguardo? A Settimo già due concorrenti si erano fermati, a Brandizzo il numero dei ritirati era salito a sei. A Chivasso erano rimasti in corsa la metà dei partenti. In testa, però, l'andatura era sostenuta da atleti abituati a questo tipo di fatiche. Pier Mario Severino, un giovane torinese, si era presentato in piazza Castello fuori tempo massimo per l'iscrizione, ma ha abbandonato l'auto sulla quale c'erano suo fratello e un amico ed ha voluto partecipare ugualmente partendo in testa. E' rimasto solo fino a Chivasso, dopo aver coperto più di quindici chilometri nella prima ora. Si è fermato perché suo fratello lo supplicava: «Fermati Pier Mario, la mamma non sa niente e dobbiamo tornare a casa!».

La corsa vera alle sue spalle nei primi chilometri è stata condotta da Rosolino Abbalia, originario di Salemi, in provincia di Salerno, che solitario ha viaggiato per qualche chilometro davanti ai «favoriti» come Giuseppe Gatto che lavora al Mercato dei fiori, Renzo Bello, Mario Susanna, Francesco Maglione. Alle spalle di questi una selezione già netta, con Alba De Grandis, 63 anni che di corsa aveva staccato il marito, Amato Petrone, 71 anni. Una coppia molto nota e ammirata, questa, nell'ambiente delle gare podistiche. Corrono sempre insieme, ma sono specialisti nelle competizioni in salita dove si distinguono non soltanto per la passione, ma anche per i piazzamenti. L'ultimo allenamento prima della Torino-Milano lo hanno compiuto al mattino correndo da piazza Zara al Colle della Maddalena.

L'ultimo della fila, stanotte, era Salvatore Marcello, torinese di 72 anni. Lui non corre, cammina, ma cammina per giorni e giorni se è il caso, senza mai fermarsi. Lavora ancora nonostante l'età e da Milano proprio ieri era giunto a Torino in auto per svolgere le sue mansioni di rappresentante. Ha lasciato l'auto in piazza Castello ed ha ripreso la strada verso la Lombardia, questa volta a piedi. L'anno scorso Salvatore Marcello è stato l'unico italiano a partecipare alla corsa più lunga del mondo, quella di duecento chilometri che si svolge in Belgio. Su centosettanta partenti si è piazzato quarantesimo coprendo l'intera distanza, al passo, in quaranta ore e mezzo. Lui a Milano oggi arriverà di sicuro, dovesse anche far notte.

Questa corsa è il frutto di un'altra idea di Fortunato Frazzetta, creatore della Torino-Saint Vincent. La prima edizione della Torino-Milano più che una gara vuol essere un battesimo e nonostante che le adesioni fossero più numerose, Frazzetta le ha respinte preferendo un numero ristretto e collaudato di partecipanti. Per premio, a chi arriva primo e agli altri che seguiranno, Frazzetta garantisce: niente.

Franco Costa

Una ventina di «piloti costruttori» sul campo della Caproni

Gli aerei fatti «in casa» oggi e domani li provano

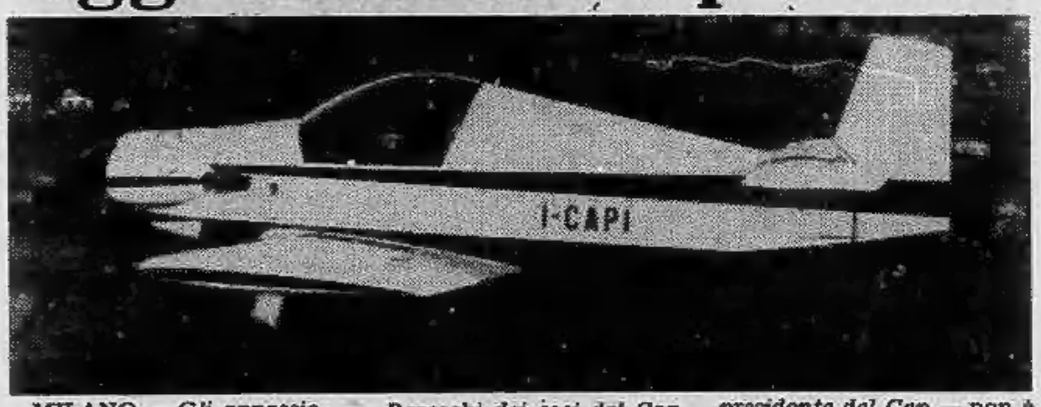

MILANO — *Gli appassionati nella costruzione «casalinga» di aeroplani, veri anche se piccoli, che volano con il pilota e altre persone a bordo, si radunano oggi e domani sul campo della Caproni a Vizzola Ticino. Sono i soci del Cap Club aviazione popolare, un'associazione giovane (è stata fondata nel 1970) con oltre 300 iscritti.*

Gli aerei «fatti in casa» che volano o dei quali è in corso la realizzazione, sono in Italia una ventina. Pochi a confronto di quelli esistenti all'estero: oltre mille in Francia, 10 mila negli Stati Uniti, tanto per citare le nazioni che primeggiano in questo hobby. La ragione è semplice. Anche in questo in Italia siamo in ritardo e senza il Cap gli aerei «autocostruiti» sarebbero ancora circondati da diffidenza, soprattutto da parte del Registro aeronautico e dalla direzione dell'aviazione civile, ai quali è demandata ogni competenza tecnica e legale in materia aerea.

Parecchi dei soci del Cap sono piemontesi. Tra i più «attivi» è da segnalare Agostino Murchio di Torino. Dopo aver costruito un «V.P.2» con motore Volkswagen (molti dei propulsori per questa mini-aviazione derivano da quelli per auto o addirittura moto, come il bicilindrico Guzzi 500 modificato dai lombardi Giuseppe Blini e Gianni Marzorati), egli ha ora intrapreso quella di un «Vari-Eze», un biposto dalla forma insolita, in fibra di vetro e resina. Difficile anche l'«autocostruzione» di Lelio Ramassotto, un altro torinese: un biplano da acrobazia «Skybolt». Guido Pauletti di Candelo, presso Biella, è da parte sua alle prese con la fabbricazione di un «San Francesco» su progetto dell'ing. Orlando Iannotta di Napoli, un piccolo aereo che si può considerare il capostipite dei «fatti in casa italiani».

«Costruire da sé un apparecchio — *dice il prof. Giancarlo Rotondi di Milano, presidente del Cap* — non è cosa da tutti. La passione del volo non basta. Ci vogliono competenza, un'attrezzatura adatta e soprattutto molto tempo, senza contare la pazienza». *Quattro amici che abbiano naturalmente le doti, dedicando tre sere per settimana e il sabato al lavoro, possono fabbricarlo in 2-3 anni, di più se il tipo è molto impegnativo.* «Trovare il materiale è relativamente facile — *aggiunge il prof. Rotondi* — così come sono ormai diffuse le tecniche sicure e collaudate da applicare nella costruzione». *Il prezzo varia in rapporto a ciò che si vuol realizzare. Tenendo conto che la «mano d'opera» non incide, il costo di un «fatto in casa» riguarda solo il materiale (progetto, strumentazione e motore sono compresi in esso): è sui 2 milioni per un monoposto e 8-10 milioni per un aereo a quattro posti con un vero motore avio, non di derivazione automobilistica.*

Aldo Vitè

orizzonte Piemonte

Un mare di "monti, fiumi, sorgenti dall'acque..."

Il territorio piemontese, è "disegnato" da fonti, torrenti, fiumi, laghi che scavano roccie e solcano boschi e prati, creano anse ed oasi ignote nate per la pesca, il pic nic sull'erba l'armonia di una natura sempre invitante e comunque serena ove riposare lo sguardo.

Il territorio piemontese è un "mare d'acque", le montagne nei millenni hanno generato "miracolose" sorgenti dalle molteplici caratteristiche per ritrovare la salute in elementi "semplici e naturali" acque ricche di virtù specifiche.

Da queste acque ormai da un secolo sono nate splendide terme, per trattamenti terapeutici specifici, appartate tra i boschi della mezza montagna con la loro serenità un po' antica con la grazia umbertina degli alberghi, con il relax di ritrovarsi in salute... ascoltando concerti all'aperto,...e passeggiando in giardini (fioriti) in un mare d'acque "miracolose".

Acqua, e terra e roccia per ritrovarsi in armonia con la natura.

orizzonte Piemonte

Capire il territorio.

La Mostra nel palazzo di To Esposizioni

Caravan Europa presenta prodotti di alto livello

Una grande caravan in cui è possibile star comodi come in una villa

Dalle novità presenti a questa quarta edizione di Caravan Europa si direbbe che intorno al caravanning riviva un seppur cauto ottimismo. Quasi tutti i costruttori «blasonati», quelli cioé che già da tempo hanno acquisito un peso rilevante nel settore, offrono modelli inediti o, quanto meno, gamme rinnovate.

E' interessante rilevare la radicale trasformazione dello «styling» subita dal caravan nel volgere di pochi anni. Il gusto italiano, che da tempo contraddistingue le nostre automobili in tutto il mondo, sta ora contagiando il caravanning, complici anche avanzate tecnologie che concedono ai progettisti di spaziare maggiormente nel campo dell'eleganza senza nulla sottrarre alla funzionalità ed al confort.

E' un fattore importante che tanto peso ha avuto lo scorso anno, quando il mercato nazionale registrò una fase di stanca e gli venne in soccorso proprio l'esportazione, grazie alla possibilità di poter affiancare alla produzione straniera, seppur affermata e confortata da più lunga esperienza, modelli italiani concorrenziali per bellezza, solidità e cura nelle rifiniture.

La rassegna torinese racchiude in sé il meglio dell'industria nazionale (e ci scuseranno gli importatori dei modelli esteri se non ci siamo fatti sviare da un'ormai troppo diffusa esterofilia) che sta cercando di sollecitare l'utente con veri e propri gioielli per un rilancio auspicabile del mercato nostrano.

Uno degli esempi più evidenti di questa continua evoluzione è dato dalla Laverda. La Casa di Trento è stata per anni famosa per le sue caravans «blu». La necessità di un'evoluzione sollecitata dalla domanda di mercato ha spinto i tecnici della Laverda a creare le serie «Ascot» e «Auriga», ricche di innovazioni estetiche ma, soprattutto, costruttive.

Ne garantiscono la robustezza il telaio in profilati d'acciaio elettrosaldati, con trattamento antiruggine, scocca autoportante, pareti iniettate in poliuretano espanso con lastra di alluminio laccato. La Ascot 380 CS è compatta (m 3,96 per 2,10 di larghezza), pesa complessivamente intorno ai 840 kg ed è in grado di ospitare cinque persone.

Altra novità esposta nello stand della Laika (che con la Polo ha rivoluzionato i tradizionali canoni costruttivi), è la «52 T» che, proprio della Polo, ha adottato per prima materiali e soluzioni tecniche. Da citare tra l'altro il doppio impianto idrico inverno-estate: la tanica per l'acqua viene alloggiata nella toilette, per i mesi più rigidi, con tubazione interna. Per l'estate trova invece posto nel portabombole e le tubazioni sono sistemate esternamente. Il letto TR che permette di dormire comodamente in un «due piazze» matrimoniale a rete con accesso laterale, è un brevetto Laika e viene fornito di serie.

«Dorada» è la nuova serie della Elnagh. A sottolineare quanto abbiamo detto prima riferendoci all'«italian style» le caravans della Casa milanese devono la loro linea raffinata al design degli architetti milanesi Reboli e Guffanti. Tre i modelli: 435, 475 e 600 tutti contraddistinti — con lampante riferimento alla loro denominazione — da una larga fascia color oro sulle fiancate.

Le «Graziella» della Lander utilizzano una tecnologia mista consentita solo operando nel campo delle materie plastiche (laminazione, accoppiamento, formatura per iniezione) e vengono presentate come «tutta plastica» (naturalmente per quel che riguarda la struttura base). In tal modo viene garantita la loro indistruttibilità grazie a doti di particolare resistenza all'azione contemporanea di sollecitazioni disparate come vibrazioni, urti, abrasioni ed a quella deleteria degli agenti atmosferici. Per citare alcune novità.

Ma se la caravan occupa a Torino Esposito un posto di preminenza, il settore del camper si sta facendo sotto a rapidi passi, all'insegna dello slogan «vacanze libere». Completamente indipendente ed autonomo, questo nuovo modo di viaggiare si affranca — almeno per ora — dalla necessità di sostare in aree attrezzate e senza dover sottostare, in quanto considerato come facente parte del parco automobilistico, alle vessazioni (vedi divieto di sosta su strada oltre le 48 ore cui dovranno piegarsi i proprietari di caravans con il nuovo Codice) imposte alle loro sorelle più anziane.

La Fiat sta seguendo una politica tesa alla produzione di furgoni medio-leggeri pronti per venir attrezzati dagli allestitori senza che questi debbano ulteriormente agire su telaio e carrozzeria, oltre a dedicarsi in prima persona alla costruzione di campers che si sono in brevissimo tempo conquistati la simpatia e la fiducia dell'utenza (Shango, Andal, Kavir) ha potenziato, per le ragioni succitate, la gamma dei veicoli «combi» (trasporto promiscuo cose e persone) con i Fiat «Daily» e OM «Grinta» sui quali una veloce rimozione dei sedili può lasciar spazio all'arredamento per campeggio.

Ultimissima novità presente nello stand della fabbrica torinese — se non andiamo errati curata da un allestitore esterno — un'edizione «camping» del «Fiorino» (il furgone Fiat su organi meccanici della 127), gustoso esempio di inventiva che offre a due persone sportive la possibilità di dormire comodamente all'interno oltre al poter confezionare su una cucinetta da campo e consumare su una simpatica «dinette», anche se di limitate dimensioni, i propri pasti. Una «cabinetta» esterna in tela, fissata ad una fiancata del veicolo durante le soste, permette agli occupanti un pudico cambio di vestiti e biancheria in posizione eretta.

Gian dell'Erba

I carrelli appendice

Negli ultimi anni si è avuto un grande incremento nella costruzione e nella vendita di un particolare tipo di veicolo: il carrello appendice. Si tratta di piccoli mezzi trainabili anche da vetture di minore cilindrata che ampliano decisamente la capacità di trasporto dei veicoli con limitati aumenti del consumo del mezzo trainante.

Nel V padiglione e nelle aree all'aperto vi è una vasta rassegna di questi interessanti tipi di carrelli.

Caravan Europa costituisce una grande rassegna per tutto quanto riguarda gli accessori e la componentistica per i mezzi del plein-air.

Gli utenti devono poter disporre di adeguate strutture tecniche anche se questa forma di turismo non richiede dotazioni costose e complicate. Caravan, Motorcaravan, Camper la progettazione ha tenuto presente le specifiche esigenze di impiego e consumo in ambienti di ridotte dimensioni. E' nata così un'impiantistica tutta particolare della quale vi sono in mostra diversi esempi altamente specializzati in arredamenti per caravan e camper.

TECNOFORM ARREDAMENTI PER IL CARAVANNING

a CARAVAN EUROPA 78

Stand n. 440 - padiglione 2 B

TECNOFORM significa tante cose.
TECNOFORM significa anzitutto la più approfondita e rigorosa fusione fra i due aspetti più evidenti ed obbligatori del nostro tempo: la «forma» delle cose e la «tecnica» (studio - progettazione - fabbricazione), il tutto fermamente sostenuto dall'ambizione di lavorare per l'uomo, di creare e produrre a misura d'uomo.
TECNOFORM significa un'azienda attiva che non solo è riuscita a costruirsi una fisionomia ideale per l'attività industriale ma soprattutto dedica i suoi sforzi all'interpretazione del tempo in cui viviamo.
La «divisione caravanning» della TECNOFORM significa un'applicazione continua nella ricerca di soluzioni ottimali per l'arredamento. Dire «interno TECNOFORM» vuol dire il raggiungimento di un traguardo per chi costruisce il «guscio» del veicolo e per chi lo acquista e lo usa: perché, se è vero che la caravan o il camper deve essere la seconda casa, l'abitazione per il tempo libero, è altrettanto vero che questa casa debba essere abitabile e comoda, che i mobili siano funzionali e solidi, che l'interno di quel «guscio», per l'appunto, sia comodo, piacevole, robusto.
TECNOFORM significa, per il 1977, la produzione di quasi quarantamila «interni»: ma, al di fuori dell'aridità dei numeri, la quantità significa anche una serie di esperienze condotte sempre rigorosamente sul piano tecnico e di motivi di studio esaminati con continuo scrupolo e inventiva. Anche il più piccolo particolare non deve essere tracurato: a volte una piccola correzione, una minuscola innovazione, anche soltanto la variazione di una maniglia possono mutare enormemente la validità del mobile.
E la TECNOFORM, pur nella vastissima produzione, non perde mai d'occhio questi apparentemente insignificanti particolari: il cui mutamento non è mai suggerito dalla necessità di variare per seguire le richieste dei costruttori ma segue i dettami, oltre che del gusto, dell'esperienza e delle esigenze del caravaniere.
All'origine di tutto questo impegno, TECNOFORM significa un'azienda — sita ad Anzola Emilia, sulla consolare via Emilia (tel. 051/739.145), praticamente alle porte di Bologna — che occupa 15 mila metri quadrati coperti, con l'impiego di oltre 200 dipendenti altamente qualificati e della strumentazione più aggiornata, per ottenere il prodotto più sicuro e meglio rifinito.
TECNOFORM significa la possibilità di arredare, con i suoi mobili, non solo un numero elevatissimo di caravan e camper ma anche di esaudire ogni tipo di richiesta: dalla caravan più piccola alla più grande alla masiodontica, dalla più lussuosa e ricercata alla più spartana ed economica: sempre tenendo fermi, in ogni caso, i principi basilari di aggiornamento tecnico, di solidità, di garanzia avallata e sostenuta dal marchio di fabbrica.
TECNOFORM significa, ancora, l'impegno di progettisti e tecnici di livello universitario (dall'architetto allo studioso di econometria) e, per altro verso, l'impiego di tutti i materiali più pregiati e più idonei. Il tutto impostato, organizzativamente, secondo i metodi più funzionali così da passare dall'ufficio progettazione al prodotto finito e imballato, pronto per essere spedito in tutto il mondo.
Tutto questo complesso organizzativo e produttivo rappresenta, in Europa, il maggior punto di riferimento per caravanieri e caravanisti: i primi perché sanno di potersi rivolgere alla TECNOFORM con una richiesta di arredamento che la TECNOFORM provvederà poi a studiare ed a realizzare nel modo più funzionale, i secondi perché sanno ormai di potersi fidare degli «interni TECNOFORM».
TECNOFORM significa, infine, la profonda serietà di una filosofia di lavoro che è soprattutto servizio comune, servizio dell'uomo per l'uomo.
A Caravan Europa (Stand 440, padiglione 2 B) presenta tre proposte differenziate di arredo; in particolare, una di queste, suggerisce soluzioni d'avanguardia che farebbero felici le donne di casa. Infatti possono trovare in questo arredo molte di quelle comodità che lasciano: un frigorifero capacissimo ed una cucina facilmente agibile e studiata tenendo conto delle necessità di spazio e dei piani d'appoggio.
E' esposto inoltre un «Kit» per l'allestimento di veicoli camper, Kit che, per la sua razionalità, completezza di soluzioni e per la sua estetica di elevata qualità, ha suscitato l'entusiasmo dei visitatori più qualificati.

G. M.

AUTOCARAVAN E CARAVAN ELNAGH una pagina nuova nel caravanning

TO.RO. ROULOTTES
Unica Concessionaria per Torino

Visitateci a Caravan Europa
Stand n. 136 salone centrale

La TO.RO. ve le concede anche senza anticipo e con comode rate sino a 48 MESI SENZA PRIVILEGIO!!!
Ricordate che la TO.RO. Vi garantisce l'assistenza e dispone di un grande magazzino di ricambi ed accessori.
TO.RO. Corso Giulio Cesare 261 - Tel. (011) 266.141 - 266.732
APERTO ANCHE FESTIVI.

Concessionaria elnagh®

Insufficiente in Italia il numero dei campeggi

Al quarto [illegible] internazionale [illegible] è possibile [illegible] panorama completo non soltanto sulla più moderna produzione di Caravan e [illegible] veicoli similari, [illegible] anche sulla attuale situazione del campeggi [illegible] del Caravanning [illegible] senso generale.

[illegible] Caravanning si intende [illegible] versione motorizzata [illegible] campeggio tradizionale quello [illegible] con la tenda. Al [illegible] inizio il caravanning vide l'impiego [illegible] cavalli, [illegible] non si può parlare [illegible] questa [illegible] [illegible] pensò immediatamente alla [illegible]

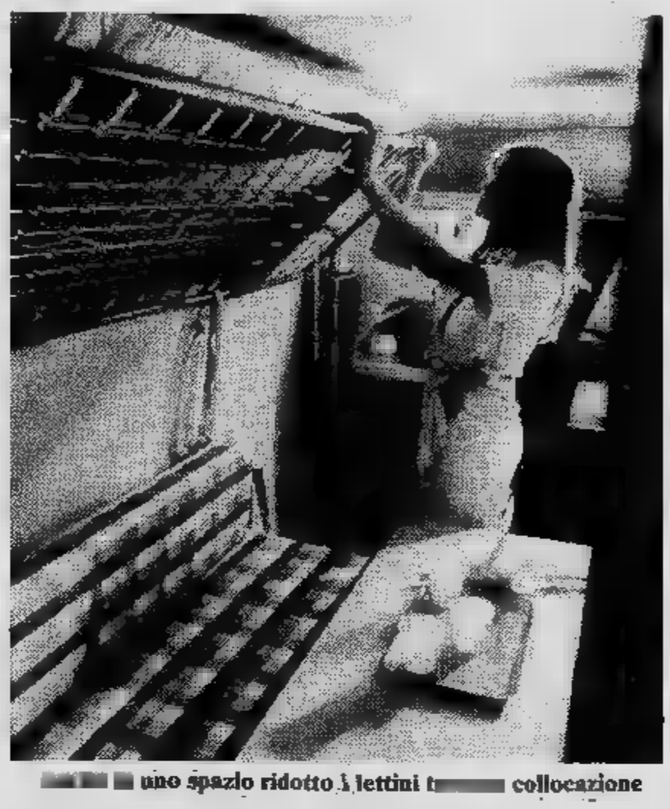

[illegible] uno spazio ridotto i lettini t[illegible] collocazione

Ufficialmente il camping e il caravanning [illegible] nati in Inghilterra [illegible] primo [illegible] peggiatore con tenda che documentò questa sua scelta fu [illegible] 1853 T.H. Holding il quale da buon inglese fondò [illegible] club che subito ebbe molti adesioni. La parola deriva dalle voci «camp» [illegible] van» indicanti l'azione di fare campeggio [illegible] tenda [illegible] con la caravan. Nel volgere di pochi lustri nacquero altri club [illegible] campeggiatori, fu organizzato [illegible] raduno inglese di campeggiatori ciclisti, iniziò le pubblicazioni al principio [illegible] secolo la rivista specializzata «Camping» e nel 1906 in Gran Bretagna venne fondato il «Camping club».

L'idea del [illegible] successiva e [illegible] del caravanning è riconosciuto lo scrittore William Gordon Stables che nel 1886 trascorse le sue vacanze su un [illegible] agricolo trainato da cavalli trasformato in abitazione viaggiante. Dopo ventun anni [illegible] nel 1907 in Inghilterra [illegible] «Caravan club».

In Italia il turismo fatto in campeggio si affermò con alcuni decenni di ritardo rispetto all'Inghilterra e soltanto nel [illegible] venne fondata [illegible] «Federazione italiana [illegible] campeggio e del caravanning» [illegible] sede a Firenze.

[illegible] superficie globale [illegible] campeggi in Italia è insufficiente rispetto alla domanda persino nei periodi di bassa stagione. Nei [illegible] di luglio [illegible] agosto scelti dalla maggioranza degli italiani per fare le ferie la situazione a volte [illegible] addirittura drammatica. Malgrado la superficie globale [illegible] campeggi continui in media [illegible] aumentare (ma [illegible] regioni del Nord tra l'anno [illegible] [illegible] l'attuale [illegible] [illegible] avuto una diminuzione del 0,91%) la crisi dei campeggi è ugualmente sensibile. [illegible] ve[illegible] che nelle [illegible] del Centro si [illegible] avuto [illegible] [illegible] del 2,39% e nel [illegible] 9,37% ma occorrerà che il ministero del Turismo, [illegible] enti pubblici, le associazioni di categoria, i produttori di mezzi per la [illegible] iterante [illegible] diano da fare per cercare di aumentare considerevolmente le aree attrezzate a disposizione dei campeggiatori.

C'è [illegible] slogan che dice «ottomila [illegible] ottomila campeggi», [illegible] stata la Federcampeggio ad adottarlo tracciando così il volto di [illegible] situazione ideale [illegible] lontana da essere realizzata. Per certo si può dire che in tutto il mondo [illegible] di anno in anno il numero dei campeggiatori [illegible] di quanti desiderano [illegible] più stimolanti [illegible] diretto contatto con la natura.

Anche per questi motivi la rassegna torinese che presenta [illegible] [illegible] modelli desta [illegible] interesse. L'industria italiana del settore si trova in un momento di intense realizzazioni tecniche e organizzative, tanto che a Caravan Europa è possibile intravedere le [illegible] essenzi[illegible] della Caravan negli anni ottanta con le innovazioni progettuali, [illegible] applicazioni tecniche [illegible] i primi risultati delle ricerche che si svolgono [illegible] nell'ambito delle aziende sempre più industrializzate e fortemente concorrenziali [illegible] quelle di altri paesi.

Alberto Vigna

Le case mobili

La Federazione internazionale del Caravanning, [illegible] stata fondata nel 1933 e subi[illegible] ha dato luogo [illegible] manifestazioni promozionali dell'attività campeggistica interessanti molte nazioni, [illegible] meno l'Italia dove in quell'epoca [illegible] [illegible] uno scarso numero [illegible] di pionieri campeggiatori.

Bisognerà attendere fino agli anni [illegible] per poter parlare dello sviluppo del campeggio in Italia. Nel 1953 si ebbero 421 mila presenze nei campeggi, salite dieci anni dopo a otto milioni [illegible] oggi a oltre venti milioni. Nel 1958 i campeggi in Italia erano soltanto 342, dieci anni dopo 990, sono saliti a [illegible] nel '76.

Proprio nell'ultimo decennio in Europa si ebbe una vera esplosione [illegible] caravanning [illegible] accanto alla roulotte ha avuto inizio la diffusione [illegible] altri veicoli per il turismo itinerante come i camper, gli autocaravan, le autoroulotte [illegible] quali molti esempi [illegible] [illegible] delli ci [illegible] giunti dagli Sta[illegible] Uniti. Alle [illegible] [illegible] veicoli speciali si sono poi aggiunte le case mobili, vere unità abitative spostabili [illegible] camion molto diffuse nell'America del Nord [illegible] già oggi [illegible] anche in Inghilterra, Francia [illegible] Olanda; per l'Italia la loro diffusione è legata alla creazione di nuove leggi che [illegible] regolamentino l'uso, leggi sempre annunziate [illegible] sempre diffe[illegible] nella loro approvazione.

L'ARCA a «Caravan Europa» '78

La presenza ARCA al Caravan Europa 1978 è ben evidenziata nei due settori Caravan e Motorcaravan proprio in occasione della celebrazione del suo ventennale.

CARAVAN: sempre presenti la prestigiose Arca 2000 [illegible] Arca 1500, ad [illegible] [illegible] tutte le nuove caravan della serie del ventennale articolate in quattro misure. **ARCA 315:** una tra le più piccole caravan sul mercato dotata [illegible] un vano toilette completo con la tradizionale spartizione per quattro persone. [illegible] **352:** [illegible] caratteristiche [illegible] [illegible] giore spazio disponibile, vano doccia e doppia dinette. **ARCA 412:** in doppia [illegible] Export [illegible] Super, quest'ultima con [illegible] per due persone, mentre la prima offre [illegible] sei posti letto ([illegible] [illegible] singoli). [illegible] [illegible] ugualmente [illegible] doppia versione Export e Super, la prima in versione standard tradizionale [illegible] la seconda [illegible] una inedita disposizione che permette un largo spazio diurno ed una privacy notturna. Tutte [illegible] caravan [illegible] dotate di frigorifero e naturalmente [illegible] realizzate secondo la ben nota tecnica costruttiva ARCA che [illegible] una perfetta abitabilità estiva ed invernale. Tutte, senza alcuna esclusione, godono della «quinquennale garanzia acqua» che copre la nuova produzione da qualsiasi pericolo [illegible] infiltrazioni acqua per anni cinque, con il rilascio [illegible] cinque tagliandi annui di controllo.

MOTORCARAVAN: se da oltre venti anni ha iniziato la produzione, l'Arca [illegible] dal 1961 [illegible] cimenta nel più difficile [illegible] delle Motorcaravan, [illegible] pertanto [illegible] fiera di poter vendere 18 [illegible] [illegible] esperienza, che le hanno permesso di affermarsi [illegible] tutti i mercati europei. Ben dieci i modelli presentati che, per le migliorie e modifiche apportate, possiamo tutti definire novità. **FIAT 238:** in due versioni (una Export con caratteristiche tecniche ARCA) a L. 8.300.000 chiavi in mano [illegible] [illegible] Lusso totalmente accessoriata. **SCOUT:** [illegible] [illegible] Ford e Bedford nel nuovo assetto con mansarda aperta. **ANACONDA MINI:** [illegible] meccanica Ford, ugualmente [illegible] due versioni Export e Lusso e [illegible] meccanica Iveco in versione Extra Lusso. **ANACONDA MIDI:** oltre che su [illegible] Ford, viene presentato su Iveco nella [illegible] Extra Lusso che tanto [illegible] ha riportato alla presentazione Fiat [illegible] Germania. **ANACONDA MAXI:** su Mercedes 508 in [illegible] [illegible] disposizione interna che di primo impatto ne raddoppia la cubatura. **L'ALFIERE:** il prestigioso Motorhome nella [illegible] definitiva. **IL G[illegible]** [illegible] camper Iveco, totalmente coibentato [illegible] poliuretano (come tutte le produzioni ARCA) che riesce a far dimenticare la ristrettezza della furgonatura originale.

Questi modelli per il mercato nazionale; in futuro altre versioni, attualmente esclusive per l'estero, sa[illegible] anche in Italia.

Tutta la produzione gode naturalmente della «quinquennale garanzia acqua» oltre ad usufruire della vastissima rete di assistenza in Italia [illegible] all'estero.

UFFICIO STAMPA ARCA

nella foto: l'Anaconda MIDI

GIMCARAVANS

da noi la [illegible] vale il doppio

Siamo presenti a

CARAVAN EUROPA

Stand n. 1 (di fronte all'ingresso principale)

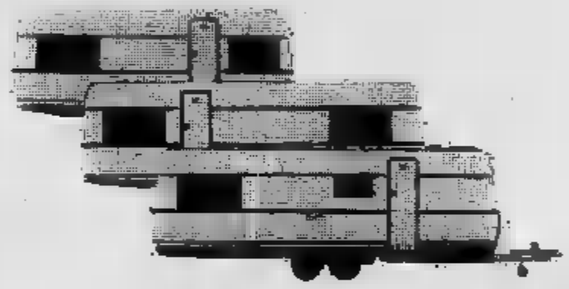

Dethleffs

la Caravan di classe a prezzi FAVOLOSI

PAGAMENTI

sino [illegible] [illegible] mesi: [illegible] cambiali, senza anticipo, senza privilegio

GIMCARAVANS

Torino - Corso G. Cesare n. 321 - Tel. 011/265.701

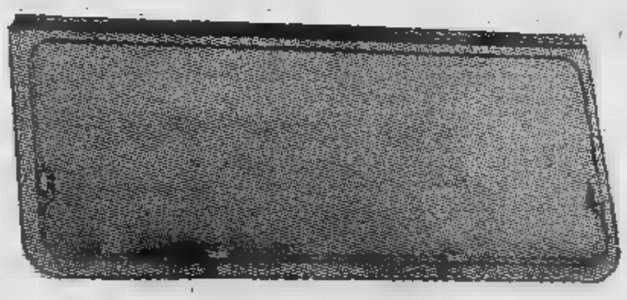

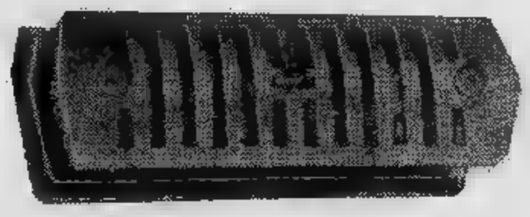

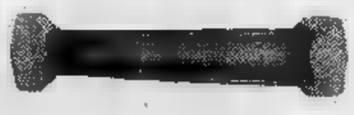

luigi taglione

settore caravan

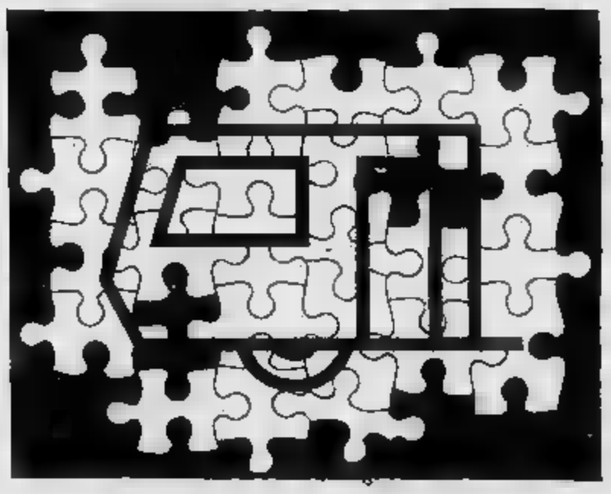

Luigi Taglione - settore caravan - via E. Agnelli 43 - 10040 Leinì (Torino) - Tel. (011) 998.9918 - Telex 23.109
settore meccanica - via Brindisi 15 - 10152 Torino - Tel. (011) 482.808/481.772 - Telex 23.109
settore arredamento e design - via Brindisi 13 - 10152 Torino - Telex 23.109

ECONOMICI

In tema di offerte di impiego o lavoro, l'editore ricorda che la legge 9.2.1977 n° 903 vieta discriminazioni sul sesso e l'inserzionista è impegnato a rispettare tale legge.

1 Commerciali

CARRELLI elevatori d'occasione diesel e elettrici OM e Fenwick da 600 kg a kg vendonsi Tel. (011) 972.131.
elevatori usati diesel, elettrici, benzina, portata da 10 a 50 ql revisionati in perfette condizioni ratealzioni vendonsi centro assistenza carrelli. Tel. 470.1849 470.2315.
VERA occasione vendo per carrozzieri poco usato posizionabile anche all'aperto, tel.

2 Affari e capitali

A. FINANZIAMO stipendiati, casalinghe, pensionati bancari. Corso Giulio Cesare 011.661-238.913 velocità e riservatezza.
A. SUBITO prestiti a tutti sulla fiducia in giornata via Garibaldi 37 angolo Consolata. Telefonare 546.074 538.777.
ATTENZIONE finanziamenti in giornata a casalinghe impiegati bancari via Cristoforo Colombo 1 tel. 504.463-580.870.
CONCEDIAMO finanziamenti sulla fiducia. Visite anche a domicilio. Via Frejus 5, tel. 442.524 - 446.640.
LAVORATORI e casalinghe finanziamo sulla in giornata. Corso Einaudi 43, tel. 505.313.

PENSIERI. Stiamo già contando il denaro che vi re. Serviamo tutti anche lio.
COMMERCIALE corso G. 146 tel. 596.212.

PRIVATAMENTE ed in poche ore prestiti a tutti senza garanzie o ipotecari o cessioni del quinto. Volendo visite a domicilio. Tel. 594718.

3 Aziende, negozi

A.A.A. AUTORIMESSA posteggio officina riparazioni elettrauto gommista viaggio mq 2000 ottima posizione Torino vende facilitando Studio Lisotto 789.132, 780.1656.
A.A. ABBIAMO quasi 20 anni di esperienza nella di commerciali-industriali e negozi. Assicuriamo massima rapidità garanzia. Fasano 694.180.
A.A. ABBIAMO quasi 20 anni di esperienza nella gestione di aziende commerciali, industriali e negozi. Assicuriamo la massima rapidità, garanzia. Fasano 694.180 694.670.
ABBIGLIAMENTO merceria angolare vicinanze Venchi Unica cediamo 8 milioni mila Studio Sassi via Garibaldi 5.
ABBIGLIAMENTO zona mercati Madama Cristina ottima posizione, tabelle IX X XIV, cedesi anche senza merce. Telefonare 839.052.
AFFARONE cedesi in La Loggia peggio idrosanitari con possibilità altre voci con annesso alloggio L. 5 milioni. Telef. 665.880.
ALBERGO centralissimo dispone 30 camere servizi cedesi occasione. Tel. 518.088 Balma via Sacchi 26 Torino.
ARTICOLI sanitari zona corso Grosseto forte lavoro incrementabile svende 6 miliardi 500 mila dilazionando. Tel. 441498.
ATTENZIONE centrale attrezzato negozio pellicce cedesi convenientemente ed affittasi gestione a persona qualificata. Tel. 518088 Balma via Sacchi 26 Torino.
BAR analcolico zona Vinchiglia 60 mila giornaliere cediamo 7 milioni 900 mila. Studio Sassi, via Garibaldi 5.
BARDONECCHIA Casalegno vende alimentari licenza avviamento merci centralissimo occasione tel. 0122 901367.
BELLETTI corso Vinzaglio 12/bis cede causa decesso zona c. Inghilterra avviata azienda sartoria. Tel. 533.267.
svendo per motivi 15 milioni dilazionabili ampie di pagamento. Tel. 531.927.
DI SALVATORE corso Turati cede bar super pompa benzina e bombole gas unito in zona trattoria alloggio Vercelli.
DI SALVATORE corso Turati 13 cessori buon reddito possibile notevole sviluppo causa altra attività.
DI SALVATORE corso 13 magazzino ingrosso elettrodomestici avviamento 5 anni concessione grandi marche fatturato annuo 300 milioni dimostrabili in Piemonte.
DI SALVATORE corso Turati cede azienda primaria importanza tutti i materiali costruzione e rifinitura specializzate con grande esposizione e magazzini su strada passaggio internazionale.
DI SALVATORE Turati 13 socio collaboratore apportante capitale costanti per importante azienda ingrosso e dettaglio tabella 12, giro affari 3 miliardi annuo, provincia Novara.
DISCHI negozio avviatissimo zona via Nizza tabelle XII XIV, incasso annuo 50 milioni, cedesi 19 milioni 800 mila. Tel. 830.052.
FASANO 694.180 cartolibreria giocattoli zona Fracia, vicinanze scuole, incasso annuo 60 milioni Cede: 12 mila.
FASANO 694.180 idraulica elettricità Fracia ottima posizione, utile netto mensile: 1 milione mila. Cede: 9
FASANO 694.180 macelleria grandiosa S. Rita attrezzatissima ottimo incasso attualmente inesistente. 17 milioni.
FASANO 694.180 merceria abbigliamento Borgo Rossini, buon reddito, alloggio camera cucina. 4
FASANO stampaggio lamiera minuterie, clientela grandi industrie, elevato giro affari dimostrabile, assistenza garantita. 220 milioni.
FASANO 694.180 officina costruzione macchine speciali, macchinari nuovi, continua espansione, portafoglio-ordini per 12 mesi. Alto reddito. Cede: 250 milioni.
FASANO 694.180 profumeria prima cintura, spazioso moderno elegante, incasso fortemente elevabile. Cede: 17 milioni 500 mila.
FASANO 694.180 abbigliamento biancheria posizione grande passaggio, utile annuo: 20 milioni. Matrimonio, cede: 16 milioni 500 mila.
FASANO 694.180 alimentari Borgo Vittoria attrezzatura nuova, utile mensile: 1 milione. Matrimonio, cede:
FASANO 694.180 alimentari S. Paolo angolare forte passaggio possibile trasformare caffè-gelateria. Cede: 18 milioni.
FASANO 694.180 azienda artigiana lavorazione legno specializzata mobiletti, clientela Piemonte - Liguria - Toscana, ottimo reddito. Cede: 70 milioni più merce.
FASANO 694.180 bar trattoria cintura attrezzato 140 coperti, alto reddito, alloggio, adatto famiglia. Cede: 60 milioni.
FASANO 694.670 Riviera Ligure: bazar cartoleria profumeria articoli regalo avviatissimo elevato utile. Cede 28 milioni.
FINALMARINA cedesi centralissimo bar lungomare rinomato avviatissimo per motivi famiglia L. 28 milioni trattabili. Telefonare 019 61039, 019 691.694.
LATTERIA San Paolo bene arredata e avviata retro spazioso cede prezzo affare per ritiro commercio. Tel. 321.867 326.804.
PASTIFICIO zona Poveri Vecchi fortissimo utile familiari, tel. 613429.

Terreni

L. 7.300.000 Studio Uno vende in Alice Superiore (Canavese) terreno con progetto approvato, urbanizzazione pagata. Dilazioni. Telefonare 540.947.

IVECO per il trasporto pesante IVECO

Bolzano-Brennero-Innsbruck: 118 km di salite, discese e tornanti.

Risparmiando il 60% dei cambi di marcia e il 50% dell'uso dei freni. Guadagnando tempo.

Bello guidare sulle autostrade di pianura, diritte e senza problemi. E invece a voi toccano spesso le autostrade di montagna, meno monotone forse, ma sicuramente con più curve, più saliscendi e più problemi. Per questi tipi di percorso, oggi il 190 c'è anche in versione HydroTrans. Con la trasmissione idromeccanica (convertitore idraulico e cambio a 8 marce – 4×2) si parte senza strappi, i cambi e l'uso dei freni sono limitati allo stretto necessario e gli innesti dolci e progressivi. Quello che ci vuole per percorsi tormentati. HydroTrans spinge in salita e tiene in discesa, riprende in sorpasso, facilita le e lo scorrimento nel traffico: la guida che risulta è la più morbida possibile. I carichi giungono a destinazione in perfetto stato e lo stesso motore e tutti gli organi meccanici, sollecitati sempre nel modo più corretto, mantengono inalterata la loro efficienza. Tutti gli organi della trasmissione di questo veicolo sono coperti integralmente da una garanzia valida per km o 18 mesi.

190.35 HydroTrans è il primo grande stradale europeo che adotta la trasmissione idromeccanica di serie e dispone della diretta assistenza dell'azienda che lo produce. HydroTrans: moltiplica l'elasticità del motore (8 "V" da 352 CV), riduce la fatica dell'uomo e della macchina.

In vendita presso i Centri Veicoli Industriali e le Concessionarie Fiat Veicoli Industriali e OM anche SAVA. Con Savaleasing locazione per il più acquisto finale a prezzi fissi.

190 HydroTrans Fiat e OM
i primi stradali europei con trasmissione idromeccanica di serie

A BALDISSERO TORINESE vendo terreno progetto approvato inizio acqua luce strada. Tel. 882196.

A acquista in zona Torino Sud prima cintura terreno industriale urbanizzato. Tel. 665.880 ore ufficio.
PANORAMICA di Superga 2 km dalla basilica su strada panoramica in posizione incantevole vendesi terreno mq 8000 progetto approvato per villetta. Union Case 549.777.
PINO Torinese vendesi terreni panoramici qua luce L. al mq. Telefonare 530.014
TERRENO industriale mq 21 mila progetto approvato copertura vendesi. Tel. 937.251.
VENDESI terreno industriale in Trofarello con progetto approvato costruibilità mq 7000. Scrivere: «Publikompass 39 — 10100 Torino».

Locali e negozi

domande

CAPANNONI industriali in acquisto-affitto. Rapidità e garanzia. Abbiamo quasi 20 anni di esperienza. F 694.670 694.180.
FASANO 694.670 ricerca per importante società: capannone industriale di 3000-4000 mq. con uffici e servizi per 300/500 mq., cortile 1000 mq., altezza minima mt. 5, pavimenti portata industriale, riscaldamento, forza motrice 130 kW, telefono. Altra azienda ricerca con analoghe caratteristiche: capannone 5000-6000 mq. con uffici, servizi per 1000-1400 mq., cortile mq., eventuale alloggio custode.
5767 settore immobili industriali ricerca urgentemente per propri clienti basi fabbricati Torino e dintorni.
RI per propria clientela referenziata locali commerciali negozi in affitto. Tel. 658.859, orario.

offerte

A.A. MAGAZZINO in Cascine Vica 150 mq servizi solo milioni vende Studio Liscio 789.132.
A.A. 1.000.000 contanti Immobiliare Maddaloni vende negozi nuova costruzione lungo mare riviera adriatica. Telefonare 011.556.413.
A.A. 1.000.000 contanti immobiliare Maddaloni vende negozi nuova costruzione lungo mare riviera adriatica. Tel. (011) 556.413.
A. A vendo locali con ampie vetrine adibibili a qualsiasi attività commerciali e artigianali tel. 011-657472.
A. IMPERIA vendo locali ad uso magazzini o attività artigianali disponibili tel. 011-683809.
A. STUDIO UNO affitta stabilimento mq. 3.100 coperti completo di ogni impianto tra svincolo autostradale To-Mi To-Ao. Telefonare
A. VENDESI locale uso magazzino sul box mq 18 L. 3 milioni contanti più L. 8 milioni 400 mila dilazioni vicinanze corso Dante, via Nizza. Tel. ore ufficio 580.870 504.463.
ABITAZIONE magazzino uffici complessivi mq 600 circa. Adatto pluri attività fronte strada provinciale Chieri-Gassino vendesi mutuo e dilazionati. Tel. 40.
AFFARONE vendo a Leini capannone 700 mq con 7 alloggi e 2 box mq acqua luce telefono libera 170 milioni. Tel. 761.459.
AFFITTASI Nichelino centro capannone mq 1000 uso magazzino esposizione mq 150 uso ufmq 100 abitazione custode soprastante alloggio signorile mq 250 cortile recintato 2200 con annessi bassi fabbricati. Edil-Nike, tel. 665.880 ore ufficio.
AFFITTO locali mq 180 disposti su 2 piani interrati adatti circolo privato comune Buttigliera Alta. Telefonare 658.85
AMPI magazzini in zona piazza Madama Cristina a prezzi di realizzo, 130 mila al mq, vari tagli. Sia 532.080, 519.977.
BELLETTI corso Vinzaglio 12/bis magazzino libero mq 150 vendesi via Nosaca. Tel. 519.
BRUINO vendesi capannone 500 metri con servizi uffici e alloggio, tel. 9086137 ore pasti.
CAPANNONE nuovo mq 3500 coperti più mq 500 uffici piastrati vendo. 200.489.
CASCINE Vica via Vajont vendesi terreno industriale mq 4000 copertura mq 700 progetto approvato per altri mq 1600 coperti. Serim 519801.

via Avogadro 4 vendiamo eccezionale completato commerciale con ampie vetrine, ingresso carraio proprio costituito da uffici magazzini piano terreno interrati, particolarmente per esposizione e vendita, anche con licenza ferramenta bulloneria viteria. Vende Lux Case, via Giusti 2. 546.476.
CONSULEDILE 533.322 vende Nichelino centralissimi box auto ottimo reddito da 3 milioni 200 mila volendo libero 3 milioni 400 mila.
CROCETTA negozio ben affittato valore 35 milioni 6,50%-7%. Telefonare 582.415.
694.670 ristorante mq 8500 mt. 4 riscaldamento indipendente con giardino. Richiesta: 820 milioni, forte mutuo.
FASANO 694.670 locale commerciale in Moncalieri, nuova costruzione: mq. 2310 (a 2 piani) su terreno di 3100 mq., molto luminoso, altezze 5,80-3,80. Accessi riscaldamento uffici alloggio custode. Vende: 520 milioni, compreso mutuo.
FASANO 694.670 Moncalieri: 2 capannoni (mq. 365+240), palazzina uffici prefabbricata, terreno mq. 4000. Richiesta: 120 milioni. Attività vendita benzine: 20 milioni.
FASANO 694.670 Santena: capannone industriale 250 mq., 5 box, palazzina 2 alloggi, terreno 1000 mq. Vende: 110 milioni.
FASANO 694.670 capannone industriale in Bruino: mq. 1600 su terreno di 3500, altezza 7 mt., 2 carriponte da 5 ton. P.A. palazzina 3 piani (290 mq. per piano) con inizio lavori e forniture manodopera per ultimazione. Richiesta: 470 milioni. Forte mutuo.
FASANO 694.670 capannone industriale Leini: mq. 1000, cortile asfaltato 1000, altezza mt. 6. Affitta: 1 milione 500 mila mensili.
FASANO 694.670 capannone industriale Settimo mq 4500, cortile asfaltato 7500 altezza mt. 7, riscaldamento cabina uffici alloggio custode. Affitta: 5 milioni 500 mila.
GARETTI 5767 vende negozio libero angolare con cinque vetrine in via Asiago 65 milioni meno mutuo finanziario.
GARETTI 5767 vende libero Porta Nuova locale uso ufficio laboratorio di mq 140 circa L. milioni meno mutuo finanziario.
IPM vende affitta via Reiss Romoli 2 capannone divisibili con uffici e servizi per personale. Nuova costruzione. Tel. 531.935.
IVREA via Torino 29 negozio libero 65 mq box 40 milioni meno mutuo. Gabetti 5767.
LAVORA TORINO deposito libero via P. Paoli (Stadio) con alloggetto attiguo 60 mq L. 15 milioni. Furbatto Tel. 544.566.
LOCALE libero di 100 mq adatto laboratorio ingresso carraio vendiamo 24 milioni. Studio Sassi, via Garibaldi 5.

MADONNA DI CAMPAGNA via Terni 25 muri negozio bar con retro wc e cantina casa recente. Ridotti L. milioni, vende Lux Case, via Giusti 2. Tel. 546.476.
MAGAZZINO laboratorio zona Lanzo mq 100 con servizio altezza mt 2,80 accesso carraio vendo milioni tel. 7801693.
MAXIMMOBILI vende libero Centro Europa box auto L. 6 milioni 700 mila dilazionabili. Tel. 544.807, 553.977.
SETTIMO magazzino 400 mq vendesi affittasi. Tel

7 Offerte lavoro e impiego

operai, artisti, fattorini

APPALTASI trasporti internazionali a tranvieisti, richiedesi referenze e caratteristiche degli automezzi. Scrivere: «Publikompass — 10100 Torino».
AUTORIMESSA zona garagisti 50-55enne, lavoro 16,30-01. Telefonare 618.031.
meccanico capace con cognizioni elettrauto. Automar, via Tunisi 50. Tel. 396.178.
CERCASI pensionato da adibire ad accettazione e magazzino ricambi. Automar, via Tunisi. Tel. 396.178.
CERCASI 15-18enni ambosessi per distribuzione volantini pubb. Tel. 556.772.
CERCO subito signorina max 30enne (solo fisa) andamento casa 2 persone ottimo stipendio tel.
COLLAUDATORI 3°-4° livello cerca importante complesso industriale zona Sant'Antonino di Susa. Scrivere: «Publikompass 26 — 10100 Torino».
COLLAUDATORI 3°-4° livello cerca importante complesso industriale zona Balocco. Scrivere: «Publikompass 27 — 10100 Torino».
FAMIGLIA signorile assume tuttofare governo casa solo mattino anche primo lavoro ma capace, referenziata. Tel. 539.019.
REFERENZIATA fissa cercasi come collaboratrice domestica presso famiglia; ottimo stipendio. Tel. 830.531 877.374.
SIGNORA sola cerca cameriera fissa ottimo trattamento. Tel. 641.462.

commessi, baristi

abbigliamento assume per boutique donna capacissima qualificatissima. Tel. 287.757.

impiegati

A.A.A.A. SE introduco arti figurative pubblicità e vendita di artisti notissimi nazionali e stranieri con tutte le garanzie offerte dal binomio Rizzoli-Fiaarte scrivetemi per un colloquio e ulteriori chiarimenti. Vi offriamo la possibilità di inserirvi nella nostra organizzazione di Torino - Aosta - Cuneo - Asti e province con tutti i benefici di legge derivanti dal contratto d'agente e ottimi guadagni. Scrivetemi curriculum referenze: Rizzoli Fiaarte, corso Turati 15 - Torino.
A.A. AGENZIA Rate Istituto Geografico Degostini Pem Torino cerca 2 elementi da inserire a capo ufficio sviluppo. Si richiede esperienza nella formazione di venditori e guida gruppi vendita. Si offre trattamento economico molto interessante, inquadramento legge. Presentarsi: corso Palestro 20.
ASSUMESI segretaria esperta compra vendita immobiliare e lavori ufficio. Telefonare 595.461.
AZIENDA costruzione macchine cerca persona per proprio ufficio commerciale, conoscenza inglese e francese parlato-scritto, disposto viaggiare in Italia e all'estero. Scrivere: «Publikompass 23 — 10100 Torino».
CERCASI fattorini o rappresentanti che vogliano abbinare al loro normale servizio un facile lavoro di ricerca offresi stipendio mensile, tel. ufficio.
cerca segnalatori acquisitori immobiliari part-time. Telefonare 650.8101.
IMMOBILIARE cerca ambosessi acquisitori e segnalatori pratici settore. Ottima retribuzione. Tel. 533.940.
IMPORT società immobiliare per Filiale Torino giovani diplomati ambosessi entrare immediatamente settore commerciale compra-vendita. E' gradita una conoscenza del settore, auto propria. Offresi guadagno decisamente elevato. Presentarsi: Fisim, corso Turati 11/C (ore 9-11 17-19,30), tel. 583.759 585.902.
A' finanziaria ricerca veramente capace/a contabilità Iva gestione buoncassa bilanci adempimenti fiscali per produzione autonoma ufficio amministrativo. Tel. 594760 598918.
SOCIETA' Immobiliare cerca personale pratico ramo tel. 513751.
SOCIETA' Immobiliare ricerca venditori pratici del settore. stipendio mensile, elevate provvigioni. Telefonare 548.245.
SOCIETA' internazionale cerca per uffici di Torino 3 ambosessi cultura superiore da avviare alla carriera di operatore finanziario tel. ore ufficio 751989.
VENDITORE esperto referenziato inquadramento sindacale cerca Motorcar Simca tel. 636.824.

tecnici

INDUSTRIA metalmeccanica cintura Torino specializzata nel settore impianti di trasporto interni ricerca disegnatori meccanici aiuto progettisti con esperienza ultima quadriennale. Scrivere: «Publikompass — 10100 Torino».

10 Prestazioni consulenze

PARTECIPAZIONE in studio medico sanitario vendesi. Scrivere: «Publikompass 36 — 10100 Torino».

15 Autovetture

A.A.A.A.A. AUTOFRANCIA corso Francia 341: Fiat nuove consegna ore valutazione del vostro usato rateazioni Sava cessione leasing (sabato aperto tutto il giorno) cordialità e Autofrancia corso Francia 341.
A.A.A. AUTORICCABONE, corso Svizzera 63, telefono 745.233: Alfetta GT, GS, Maggiolone Cabriolet, Simca, 124, 128 coupé, Mini, Dyane 6, Peugeot familiare; nuova: Citroen, Innocenti: assistenza. Telefonare 761.843. Festivi.
A. A. FIERA dell'auto dispone ogni tipo e marca, garantite, permute, pagamenti piacere anche senza cambiali. Quando avrete visitato tutti visitate noi. Grazie. Corso Siracusa 33.
A. ALT vende qualsiasi auto, nuove usate, garantite, anticipo pagamento volete. Corso Siracusa 33 tel. 393.127, via Monfalcone.

ACQUISTIAMO
compriamo di 1 o 3 anni offrendo il prezzo più alto. Autocommercio corso Orbassano 72.

ACQUISTIAMO
contanti auto ogni tipo purché buone condizioni Autotandar corso Belgio 179, via Giulia Barolo 3/D. Tel. 896.548-831.751.

ACQUISTIAMO pagando: 126, A112, 127, 128, 131, 132, Romeo, Benz, Beta. Corso Raffaello 3, telefono 65
ALFASUD del 72 blu, prezzo conveniente vera occasione. Automarkets, corso Grosseto 318. Tel. 739.5353.
del 73 aria condizionata, in perfetto. Automarkets, corso Grosseto 318. Tel. 739.5353.
ALLA Sale, Giulio Cesare 202, telefono 265.756: 126 75 76, 127 anni 73 75 76 77, 71 72 74, 124 anni 71 73, Fiat 131 5 marce 75, Allasud 73 75 76, Renault R5 TI 74-75, Simca 1307 77 Triumph Spitfire 1976, Renault 16 perfetta, Simca 1100 5 porte 75, furgoni 850, 238 E Bedford. Vasto assortimento Opel Kadett Ascona Manta e diesel.
furgoni e carri Diesel tissimi: Fiat Ford Volkswagen VW furgoni giardinette 1600 anche con garanzia Pastorino corso Sebastopoli 227.

vendonsi anticipo vasta gamma vetture d'occasione garanzia corso Orbassano 72, tel. Autocommercio.

AUTOBIANCHI A 112 eleganti e Abarth perfette, vasto assortimento all'Autocentro, via Cassini 46 Torino.

abbiamo un assortimento completo di oltre autovetture da qualsiasi richiesta. Alcuni esempi: Fiat 500 da L. 350 mila, Fiat 126 da L. 1 milione 300 mila, Fiat 127 da L. 1 milione 300 mila, Fiat 128 da L. 950 mila, Fiat 124 e 125 da L. 700 mila, Fiat 131 normali e familiari da L. 2 milioni 950 mila, Ford Escort da L. 750 mila, Ford Taunus da L. 1 milione 300 mila, Renault 5R da L. 2 milioni 450 mila, altre 850, R4, Mini, Opel, Simca, Peugeot ecc. da L. 300 mila. Vieniteci. Permutiamo, rateizziamo anche con minimo anticipo. Automarkets, corso Principe Eugenio 11.

AUTOSALONE Santa Monica vende Porsche 911 e 72 Beta berlina 1600 77 Dune Buggi 77, Bmw 2002 72, vasto assortimento 127 128 berlina e coupé 131 Francia 89 Collegno tel. 4111922.
A112 del 71 blu L. 1 milione 150 mila. A112 E del 76 blu. Automarkets, corso Grosseto 318. Tel. 739.5353.
CITROEN DS 1973 unico proprietario L. 1 milione 600 mila vende permuta rateizza Torsano, corso Belgio 101.

COMPERIAMO
per vendere la vostra al prezzo migliore. Autodelmafani, corso Grosseto 55.

COMPERIAMO
vetture grande valutazione pagamento subito per contanti senza spese Liscenzuso corso P. Oddone 68.

CONTANTI
subito compriamo autovetture tutte marche non sinistrate Solma corso Giulio Cesare 186, tel. 205.1977.

DIESEL d'occasione in garanzia, dilazioni pagamento all'Automotor, via Cassini 46 Torino.

DIESEL
per il tempo libero e per il vostro lavoro Ford Transit diesel 9 posti anno 76 a L. 4 milioni 900 mila, Ford Transit diesel 9 posti anno 74 a L. 3 milioni 950 mila, Ford Transit diesel furgone anno 75 a 6. 4 milioni 800 mila, Ford Transit diesel furgoni anno 74 a L. 4 milioni 300 mila, Opel Bedford furgone diesel anno 73 a L. 3 milioni 850 mila, Fiat 850 furgoni anno 71, 72, 73, 74 da L. 1 milione 250 mila. Rateizziamo, permutiamo anche con minimo anticipo. Visitateci: Automarkets, corso Principe Eugenio 11.

ECCEZIONALE FIAT
all'Automotor, via C 46, Rossini 36, corso Traiano 76, per il di settembre offriamo la 127 4 porte a 100.000 lire in meno della 127 3 porte.

ELIMINATO
IL SUPERBOLLO DIESEL
sulle Opel Rekord '74 '75 '76 '77 ricondizionate e vendute con garanzia. Permute e rateazioni sino a 30 mesi. Sale Opel, corso Giulio Cesare 203, Torino. Tel. 265.756.

NE
auto di tutte le marche garantite 6 Autodecorso Grosseto 55.

FAMILIARE Escort 73, Taunus del 71, con fine. Automarkets, corso Grosseto 318. Tel. 739.5353.

FIAT LEASING
all'Automotor, via Cassini 46, via 76, e finanziaria per il leasing a ditte, commercianti, liberi professionisti. Esempio: 131 diesel tipo L. 1 milione 154.502, canoni L. 192.427.

all'Automotor, 46, via Rossini 36, Traiano 76, ritiro usato. Finanziamenti cambiali.

FIAT 126 E 127
all'Automotor, via Cassini 46, via Rossini 36, corso Traiano 76, cuove in pronta consegna con 500 mila lire in anticipo oppure il vostro usato.

FIAT 850 T Cassone autocarro anno 72 cestina e telaio ricondizionato in garanzia. Autostadio, c.so Agnelli 22, tel. 326.232.
FIAT 900 T prezzissimo 8 posti anno 77 unico proprietario perfetta in garanzia. Autostadio, corso Agnelli 22, tel. 326.232.
anno '73 nero unico proprietario in garanzia. Autostadio, corso Agnelli 22, tel. 326.232.
FORD Transit furgone diesel anno '75 unico proprietario portata qli. 10 in garanzia. Autostadio, corso Agnelli 22, tel. 326.232.
FULVIA coupé 1.3 anno 72 rossa cerchi in lega, ricondizionata. Autostadio, corso Agnelli 22, tel. 326.232.

FURGONI CAMIONCINI
pulmini acquistiamo contanti qualsiasi tipo purché buone condizioni. Autotandar, via Giulia di Barolo 3/D, telefono 831.751.

FURGONI DIESEL
grande assortimento pulmini furgoni camioncini diesel e benzina prezzi imbattibili garanzia: pronta consegna nuovi modelli presso Autostradar via G. Barolo 3/D tel. 831.751.

(continua)

Alì batte nettamente (ai punti) Spinks [redacted] riconquista la corona dei massimi

Cassius Clay [redacted] per la [redacted] volta

NEW [redacted] — Muhammad Alì, [redacted] Clay, [redacted] riuscito nella [redacted] impresa [redacted] conquistare [redacted] pesi massimi per la terza volta. Alì ha sconfitto nettamente, al limite delle [redacted] riprese, quel [redacted] Spinks di dodici anni più giovane [redacted] lo detronizzò [redacted] Las Vegas il 15 febbraio scorso. Si [redacted] trattato di una impresa storica, che entrerà nella leggenda di questo sport. Non sappiamo dirvi, mentre attorno [redacted] noi [redacted] l'eccitazione e l'entusiasmo [redacted] se Clay lascerà [redacted] il ring [redacted] ha anticipato [redacted] giorni scorsi. [redacted] l'exploit di questa [redacted] (l'incontro [redacted] alle [redacted] 4 [redacted] ha riproposto [redacted] pubblico [redacted] dei più favolosi personaggi [redacted] sport. Cassius Clay [redacted] vinto con pieno merito, [redacted] delle sue inesauribili proprietà tecniche, [redacted] sue [redacted] show-man, [redacted] capacità di danzare sul ring ancora con [redacted] giovanili [redacted] se appesantito dal tempo. [redacted] termine [redacted] gradevole sul piano puro [redacted] tecnica, [redacted] anche [redacted] drammatico, corretto anche [redacted] soporifero, i tre giudici hanno [redacted] consensi [redacted] sfidante, al quale, [redacted] il giudizio del tr[redacted] sarebbero [redacted] 10 [redacted] su quindici (il terzo giudice [redacted] ha assegnato addirittura undici).

[redacted] in una [redacted] ins[redacted] gruppo nutrito degli «amici di angolo», [redacted] non ha [redacted] segni [redacted] spavalderia ed insolenza, [redacted] che [redacted] nel passato [redacted] zato ogni sua esibizione. Alì [redacted] il suo [redacted] titolo il 25 [redacted] del '64 sconfiggendo Sonny Liston; lo perse ad opera di Frazier l'8 marzo del '71 a New York; lo riconquistò a Kinshasa [redacted] 30 ottobre del '74 detronizzando [redacted]. La storia dei due [redacted] con Leon Spinks la conoscete. [redacted] febbraio, il giovane Leon si dimostrò più spigliato [redacted] potente, [redacted] cospetto di un Clay [redacted] prepa[redacted] atleticamente. Dopo essersi [redacted] durante un lunghissimo ritiro, Alì ha replicato al suo giovane avversario [redacted] modo categorico. [redacted] vinto ancora una [redacted] il talento, l'eleganza, [redacted] stile, [redacted] classe. [redacted] scagliato [redacted] il suo ardore giovanile sullo sfidante, ha [redacted] la meglio in un paio di round iniziali, [redacted] dalla superiorità tecnica di Alì, calmo, lucido, fresco e sempre [redacted] dizioni [redacted] colpire con precisione [redacted] potenza non appena il rivale [redacted] cennava a sguarnire la guardia. Neppure nelle ultime riprese, [redacted] le quali avrebbe dovuto approfittare del calo di Alì, il giovane Leon [redacted] riuscito ad imporsi. Alì [redacted] stupito [redacted] questa chiave, conferman[redacted] ancora una volta [redacted] il [redacted] peso [redacted] del mondo.

Entriamo in [redacted] diretta. [redacted] 4,10 inizia il [redacted] lungo e [redacted]: C'è un [redacted] indescrivibile [redacted] psichedelico superdromo di New Orleans, la patria del jazz. Il jazz [redacted] forma culturale più significativa di questo secolo negli [redacted] Uniti. I negri divisi [redacted] certi [redacted] consumistica [redacted] identificano con il jazz e ritrovano una loro identità [redacted] New Orleans. Ecco perché Alì e Spinks hanno scelto questa platea. Frazier, [redacted] campione del mondo dei massimi, [redacted] l'inno [redacted] accompagnato dal pubblico. [redacted] in scena i [redacted] (Clay [redacted] accappatoio bianco candido, Spinks [redacted] vestaglia rosso [redacted] con rovescio [redacted] oro) [redacted] banda [redacted] l'inno dei marines. Applausi scroscianti [redacted] entusiasmo al cielo.

Prima ripresa — Inizia il [redacted] gancio. La mobilità [redacted] Clay disorienta un po' Spinks, che però va a segno con un paio di colpi peraltro non forti. Clay tocca con un destro, poi indietreggia per vani[redacted] l'aggressività dell'avversario. Spinks ci pare [redacted] sul tronco, [redacted] gambe. [redacted] vantaggio per Spinks.

Seconda ripresa — Spinks si avventa su Alì che lo tiene a distanza con jabs insistiti [redacted] sembrano [redacted] portati con il dorso [redacted]. Destri [redacted] sinistri improvvisi [redacted] Clay colpiscono viso [redacted] guanti [redacted] Spinks. [redacted] vantaggio per lo sfidante.

Terza ripresa — Due sinistri d'incontro di Clay pescano Leon, [redacted] cui [redacted] va [redacted] vuoto. Altro destro dall'alto in [redacted] mentre Spinks abbozza una schivata. Spinks preme ma viene anticipato e colpito [redacted] o 3 [redacted]. Ripresa per Clay.

Quarta ripresa — Ballano i due campioni: poi Leon decide di aggredire [redacted] un preciso sinistro [redacted] disturbo. Spinks [redacted] scompone, Alì lo inchioda con un bel destro. Il giovane pugile s'infuria, ma Alì [redacted] preciso, lo schiva per rientrare con jabs [redacted] ganci precisi al volto. Lavoro splendido da parte [redacted] Alì per tenere [redacted] debita distanza [redacted]. Ripresa in vantaggio per Clay.

Quinta ripresa — Ancora Spinks all'offensiva. Danza Alì, [redacted] irridere. Un [redacted] Alì [redacted] fuori bersaglio e consente [redacted] Spinks [redacted] pericoloso rientro. Ora il campione [redacted] incalza. Anche se il finale [redacted] la ripresa è [redacted] Spinks.

[redacted] ripresa — Un [redacted] di Clay [redacted] folla; [redacted] di un round per Spinks che colpisce il volto [redacted] una buona [redacted]. Cassius [redacted] lucido [redacted] ganci vanno a [redacted] ma [redacted] corde.

[redacted] ripresa — [redacted] Spinks ed [redacted] può agevolmente controllarlo. Isteriche combinazioni [redacted] Leon che si perdono sui guantoni e sulle braccia dello sfidante. Show di Alì, che danza, prende le misure all'antagonista [redacted] colpisce di giustezza [redacted] quattro [redacted] volto, prima di chiudersi contro le [redacted] ritorno dell'avversario [redacted]. Ripresa [redacted] Spinks.

Ottava ripresa — [redacted] Clay, Spinks [redacted] disordinato ma spavaldo. Clay colpisce al corpo doppiando alla testa. La reazione del campione in [redacted] è scomposta.

[redacted] ripresa — Spinks viene [redacted] centrato [redacted] capo e da [redacted] diretti [redacted] allontanamento. [redacted] reagisce ma la [redacted] scherma [redacted] male organizzata e scomposta. Spettacolare risulta [redacted] Clay [redacted] distribuisce due jab di sinistro e di destro, prima di [redacted] ripresa.

[redacted] ripresa — Fuori misura Spinks, Clay [redacted] dal suo inarrivabile repertorio alcuni passi [redacted] ballerino. Il pubblico delira, quasi tutto [redacted] piedi. Vantaggio per Clay che si aggiudica [redacted] round.

Undicesima ripresa — Ancora il detentore parte all'offensiva; Clay lo anticipa toccandolo [redacted] precisione per [redacted] volte. Va [redacted] Spinks [redacted] un gancio sinistro; risponde lo [redacted] con [redacted] gran [redacted] alla tempia [redacted] Spinks [redacted]. Spinks reagisce, [redacted] Clay lo contra puntualmente e [redacted] lezione di precisione [redacted] pulizia scher[redacted]. Ripresa [redacted] Clay, padrone del ring adesso.

Dodicesima ripresa — Leon cerca il ricupero e [redacted] espone; Alì è [redacted] e [redacted] la [redacted] con anticipi da [redacted] campione. Il [redacted] si infiamma. [redacted] violento di colpi, con Clay che viene fuori con la [redacted] e con [redacted] misura. Round per Clay.

Tredicesima ripresa — Ancora Clay in evidenza: punzecchia l'avversario, poi si allontana e poi affonda. Spinks è una catapulta senza raziocinio, privo [redacted] di [redacted] e di [redacted] strategico. I colpi di Clay, portati preferenzialmente in [redacted] sbarramento, [redacted] in [redacted] Leon, [redacted] finire del round [redacted] colpito alla [redacted] da un pesante anche se accompagnato destro. Ripresa per Clay.

[redacted] ripresa — Alì controlla senza [redacted] le ultime [redacted] rivale. Poi [redacted] come una belva, dimostrandosi integro e [redacted]. Lo sfidante conduce il match [redacted] a lui più congeniali. Spinks reagisce al [redacted] di Clay [redacted] all'avversario un bel [redacted]. Round per Clay.

Quindicesima ripresa — Zuffa sul ring. I pugili appaiono stanchi. Spinks [redacted], Clay lo tiene [redacted] con i [redacted] punzecchianti jabs. Pubblico sempre [redacted] eccitato. Fuori tempo [redacted] Spinks a causa della mobilità di Alì, che [redacted] sempre presente [redacted] tempista tanto da chiudere [redacted]. Ed [redacted] i giudici [redacted] il loro verdetto.

Willy Kingdome

E' campione piemontese “allievi„

Bonelli, [redacted] vinaio bravo sulla bici

Non ha mani da studente il nuovo campione regionale «allievi» di ciclismo su strada Roberto Bonelli. Sedici [redacted], vissuti [redacted] a Cuneo, dov'è [redacted] con i genitori [redacted] cuore della città vecchia, [redacted] ha un'unica passione: la [redacted]. Un corpo minuto, che trae più forza dai nervi che dai muscoli e [redacted] viso fresco di adolescente che sa di ingenui pensieri: il ragazzo [redacted] piccolo spazio [redacted] campioni [redacted] anni [redacted] pigia sui pedali con ammirevole cocciutaggine. Gliene [redacted] occorsa tanta perché, per tre-quattro stagioni, Roberto ha continuato [redacted] gareggiare con buone lena [redacted] bella voglia di emergere, ma [redacted] fossero i soliti, tanti, piazzamenti.

Momenti di sconforto ne ha conosciuti ed ogni volta il suo buon senso gli suggeriva di lasciar perdere e di cercare piuttosto di «imparare un mestiere»: per la vita che [redacted] dura a Cuneo come nella grande città. Di studiare non gli è mai andato [redacted] genio. Inchiodato ad un banco di scuola si doveva probabilmente sentire nelle condizioni di spirito di un forzato, lui che è un tipetto [redacted] cui piace tanto parlare e con il bisogno di muoversi, di fare.

Lasciata la scuola, Roberto si è cercato un lavoro: [redacted] stato garzone di un fornaio, ha provato [redacted] fare il cuoco in un ristorante e ad andare in bicicletta nei ritagli di tempo. La volontà però non gli bastava per vincere [redacted] il giovane portacolori del G. C. Cementai, dopo tanta astinenza, ci teneva proprio a provare questa emozione. Così seguendo i consigli di Domenico Marabotto, da un anno, nella bottiglieria del suo «tutore» sportivo ha trovato un lavoro più leggero, tra le damigiane di vino e le chiacchiere degli avventori, a travasar fiaschi e a parlare di ciclismo. Fino all'ora in cui si sfila il grembiule [redacted] vinaio e corre ad inseguire i suoi sogni di ragazzo [redacted] strade del [redacted] E, adesso, la domenica qualche volta vince anche lui. a. g.

AUMENTA IL VANTAGGIO DELLA SUA FIAT 131 [redacted] CANADA

Marku Alen “vola„ sempre

[redacted] NOSTRO INVIATO

MONTREAL — Marku Alen ha portato il suo attacco. Il finlandese volante [redacted] Fiat è al comando del Rally del Canada, settima prova [redacted] campionato mondiale, al termine della seconda tappa e precede i compagni [redacted] squadra Rohrl [redacted] Salonen. Dopo aver rintuzzato [redacted] attacchi [redacted] loro rivali sulla pista sterrata del Centro Robillard, i piloti [redacted] Fiat hanno potuto finalmente conquistare un margine sostanzioso di vantaggio nelle prime due prove speciali disputate a Sant'Agathe su un circuito in asfalto situato intorno [redacted] un piccolo lago.

In entrambe [redacted] occasioni Alen [redacted] ottenuto il miglior tempo [redacted] è sempre stato seguito da Rohrl e Salonen. Il migliore dei rivali, il più veloce, è stato lo svedese Kullang [redacted] l'Opel Kadett GTE gr. 2. Buona anche la performance dell'americano Buffum con [redacted] Triumph TR7 con motore [redacted] 3500 cc. Piuttosto deludente, invece, Blomqvist [redacted] la Saab per il momento classificato soltanto all'ottavo posto.

Ma bisognerà attendere gli sterrati delle foreste [redacted] Mont Tremblant per vedere all'opera il campione scandinavo. Alen comunque [redacted] in forma strepitosa [redacted] sembra [redacted] temere nessuno. Le vetture della Fiat sino a questo momento non hanno avuto problemi di sorta, mentre [redacted] gli altri hanno dovuto registrare [redacted] alme[redacted] delle quattro prove finora disputate qualche piccolo inconveniente. Purtroppo [redacted] scomparsa [redacted] scena [redacted] prima di lasciare Montreal [redacted] piccola [redacted] 127 condotta dal giornalista bolognese Carlo Cavicchi. Nell'ultima prova disputata [redacted] circuito cittadino la vettura, spinta [redacted] massimo in una curva, ha capotato [redacted] è rovinata irrimediabilmente. E' un peccato, [redacted] quanto la 127 stava disputando un'ottima gara [redacted] Cavicchi si tro[redacted] in sedicesima posizione. Ora [redacted] compito di [redacted] un inseri[redacted] nelle prime posizioni fra le vetture [redacted] potenti spetta alla Ford Escort gruppo 1 del portoghese Torres. Quest'ultimo al[redacted] si trova all'undicesimo posto e [redacted] entrare nei primi dieci per conquistare punti preziosi per la Casa inglese.

Il distacco [redacted] dai primi è comunque già sostanzioso, soprattutto [redacted] si considera che si sono percorsi poco più [redacted] 24 chilometri. Il finlandese ha un vantaggio [redacted] 10'' [redacted] Rohrl, di 19'' su Salonen [redacted] di ben 28'' [redacted] Kullang. Se dovesse mantenere questo ritmo stanotte nella prima prova di 120 chilometri in foresta potrebbe già acquisire un vantaggio determinante [redacted] la vittoria finale. Il responsabile della squadra italiana, Daniele Audetto, non vuole però fare [redacted] ottimismo: «[redacted] *risultato sarà aperto sino alla* [redacted] — dice — *in quanto* [redacted] *possibile ogni sorpresa.* [redacted] *percorso è durissimo e nessuno può* [redacted] *considerarsi sicuro vincitore*». c. ch.

Questa la classifica dopo il termine [redacted] seconda tappa:

1) [redacted] (Fiat 131 Abarth-Alitalia) 15'15''; 2) Rohrl-Geistdorfer (Fiat 131 Abarth-Alitalia) [redacted] a 10''; [redacted] Salonen-Nyman (Fiat 131 Abarth-Alitalia) a 19''; 4) Kullan-Berglund (Opel [redacted] GTE) [redacted] 28''; 5) Buffum-Shepherd (Triumph TR7) a 45''

● TROFEO GUERRA — Sono in programma questo pomeriggio i [redacted] di [redacted] Trofeo Guerra: [redacted] 16 scenderanno in campo [redacted] e Como, [redacted] 17,30 Torino [redacted] Monza. Le partite si disputano al Comunale di Settimo, [redacted] via Amendola. Domani pomeriggio è in programma la [redacted]

● TROFEO [redacted] — Prende il via questo pomeriggio sul campo Vanchiglia di Lungo Dora Colletta 177, la 13ª [redacted] Trofeo [redacted]». La [redacted] è organizzata dal Vanchiglia [redacted] partecipano 12 formazioni minori torinesi, [redacted] Genoa, Vicenza, Juventus e Torino.

[redacted] quattro [redacted] professionistiche entreranno però in gara soltanto nella fase finale che s'inizierà sabato prossimo. Per questo pomeriggio, in program[redacted] invece i seguenti incontri: Vanchiglia-Sassi [redacted] 14, Bacigalupo-Rivoli [redacted] 15,10, [redacted] ore 16,20, ed [redacted] Settimo-Millefonti [redacted] 17,30.

● NOVI [redacted] — Gara interregionale [redacted] motocross per la categoria 250 cc, [redacted] per il Trofeo Mobili domani [redacted] Spinola. [redacted] alle [redacted] circuito permanente [redacted] Valle Scrivia.

Il vercellese vuole [redacted] promosso in Formula 2

Campominosi cerca sponsor

VERCELLI — Il campionato italiano [redacted] F. 3 disputa una prova decisiva domani pomeriggio sul circuito del Mugello tra l'attuale leader [redacted] classifica, il riminese Siegfried Sthor, ed [redacted] vercellese [redacted] Campominosi, che lo segue a 17 punti. Il giovane pilota di Vercelli si è preparato in modo particolare per questo appuntamento, nel quale spera di avvicinare Sthor, [redacted] poi tentare [redacted] superarlo [redacted] ultime due prove del campionato.

[redacted] sportivi vercellesi seguiranno con passione l'avventura [redacted] Roberto Campominosi [redacted] Mugello. Dopo [redacted] secondo posto ottenuto due domeniche fa a Monza, l'entusiasmo per [redacted] giovane istruttore di guida, che duellava alla pari [redacted] Giacomelli e Patrese in «Formula Italia», è salito alle stelle anche nella [redacted].

Campominosi ha già in progetto, per il prossimo anno, il passaggio [redacted] F. 2. «*Sempre che, ovviamente* — [redacted] — *trovi qualche sponsor che mi aiuti*». [redacted] il momento, è tutto concentrato sul campionato [redacted] di F. 3. «*Regalerò* [redacted] *vercellesi* — ha [redacted] prima di [redacted]rtire — *la mia più bella vittoria*». e.d.m.

ECONOMICI

15 Autovetture

FURGONI DIESEL
Ford Transit furgone anno 75 a 4 milioni 150 mila, Ford Transit 9 posti pronto 76 a 4 milioni 800 mila, Ford Transit 9 posti lusso pronto 75 a 4 milioni 700 mila, Be[illegible] furgone anno 76 a 3 milioni 900 mila, diversi Fiat 238 furgoni doppia cabina Fiat 241 diesel furgone alto Fiat 850T Renault Estafette Volkswagen fur[illegible]. [illegible] Autojolli, corso Giulio Cesare

IL diesel veramente d'occasione Opel Mercedes Peugeot. Safe, corso Orbassano 248, telefono 301.608.

INNOCENTI vende vera occasione Mini 90, 120, 1000, 1300, Mini De Tomaso Land Rover 88 diesel. Via P. Clotilde 17, tel. 487.160.

LANCAR concessionaria Lancia Autobianchi ottime occasioni usato corso Regina Margherita 290.

LANCIA
ampia scelta Beta Fulvia berlina e coupé dal 1972 al 1978 revisionate garantite. Autostandar, corso Belgio 179. Tel. [illegible]548.

LAND ROVER ACQUISTASI
Land Rover e fuoristrada in genere acq[illegible] massime valutazioni Autostandar corso Belgio 179 via G. di Barolo 3-D. Tel. 831.751 896.548.

L'USATO SOIMA
ti conviene. Prova Soima corso Giulio Cesare 186. Tel. 205.1977 205.2005.

OPEL Rekord Diesel familiare stupenda nuova da immatricolare cedo [illegible] L. [illegible] mila sconto tel. 9209316.

OPERAZIONE ESTATE
per fare spazio [illegible] [illegible]re in [illegible] vendiamo vetture [illegible] Fiat Lancia Alfa Romeo a prezzi [illegible]. Lincarauto. [illegible] P. Oddone 68, tel. 472.047.

OTTIME occasioni VW Maggiolino e Maggiolone anche revisionati con garanzia; Polo, Passat, Golf diesel, Audi. Altre marche: Fiat [illegible] 127 128 familiare; A112 Abarth; Lancia Fulvia e Flavia coupé, Renault 5L 6 12TL Peugeot 104 204; Citroen Dyane 6; Mercedes 280, vende Pastorino, corso Sebastopoli 227 - Torino.

PEUGEOT 504 TI fiezione anno 1973 come nuova vendo permuto. Telefonare 907.760.

[illegible] ETAMENTE vendo bellissima Fiat 130 [illegible] cambio meccanico fine 70 blu scuro per[illegible] tel. pasti 772131.

RENAULT concessionaria Soima corso G. Cesare 186, grande vendita nuovo Renault [illegible] tutte marche. Telefoni 205.1977 205.2005.

RENAULT [illegible] TL, semestrale pochissimi km vera occasione. Automarkets, corso Grosseto [illegible], Tel. 739.5353.

RENAULT 5 TL 1[illegible] 33.000 km perfetta L. 2.760.000, 5 TS 1976 bellissima blu metallizzato 28.000 km vende permuta ratizza Torsato, corso Belgio [illegible].

R4 del [illegible] [illegible] occasione pronta per qualsiasi prova Automarkets, [illegible] Grosseto 318. Tel. 739.5353.

R5 TL del 74 in perfetto stato unico proprietario pochi km. Automarkets, corso Grosseto 318. Tel. 739.5353.

SCONTI AUTOVETTURE
Fiat Lancia e Autobianchi semestrali nuove di tutte le marche pronta consegna vasto [illegible] usato, permute, rateazioni. Corso Turati 15, tel. 599.871.

SIMCA Chrysler 1307 ToR5 metallizzata unico proprietario come nuova. [illegible] corso Agnelli 22, telefono 326.232.

TRANSIT Ford Kambi 1300 anno 1972 vendesi. Tel. 830858 727459.

VENDI[illegible] Giulietta 1,3 blu notte perfetta semestrale. Autocar, via Tunisi 30. Tel. 396.178.

VENDIAMO [illegible] selezionate: 126, A112, 127, 128, 131, 132, Alfa Romeo, Bmw, [illegible] Corso Raffaello 3, telefono 658.001.

VENDO 128 berlina ToD6 impianto gas perfette condizioni. Tel. pasti 772.131.

VI PRESENTIAMO
la Chrysler Simca Horizon 1100 cc 1300 cc da L. 4.095.000 compresa Iva - Concessionaria Lincarauto, corso Principe Oddone 68, corso Orbassano 72.

VOLVO superoccasioni ricondizionate garanzie 144/244 da L. 2 milioni 750 mila rateizzabili subito da Torauto, corso Belgio 108.

100 COMMERCIALI
autocarri: 750 850 238 241 [illegible]2 615 616 Fiat 90NS 625 Volkswagen [illegible] Renault Mercedes OM Saviem - Automarkets, corso Grosseto 318, telefono 739.5353.

100 COMMERCIALI
[illegible] speciali: 238 uso frutta e verdura Fiat 90 NS ribaltabile Ford 50 q.li cassone 6 metri Simca tre carri Ford 50 q.li ribaltabile Volkswagen doppia cabina - Automarkets, corso Grosseto 318, telefono 739.5353.

100 COMMERCIALI
pulmini: 238 750 850 Ford Transit Volkswagen Mercedes - Automarkets, corso Grosseto 318, telefono 739.5353.

100 COMMERCIALI
furgoni: 750 850 238 Ford Transit Mercedes Opel - Automarkets, corso Grosseto 318, telefono 739.5353.

126 del 76 blu, 126 del 73 beige, 126 del 75 rossa unico proprietario. Automarkets, corso Grosseto 3[illegible] telefono 739.5353.

[illegible] occasionissime, vastissimo assortimento, da L. 1.200.000 a L. 1.900.000 rateazioni senza anticipo permute garanzia 6 mesi Autofranchi corso Francia 341.

128 del 73 verde 4 porte in perfetto stato pochi km visibile Automarkets, [illegible] Grosseto [illegible]. Tel. 739.5353.

128 familiare anno 74 blu scuro perfetto e garantito. All'Automotor, via Cesana 46 Torino.

500 Familiare del 74 bianca unico proprietario visibile Automarkets, corso Grosseto 318. Tel. 739.5353.

500 L del 71 blu, 500 del 68, 69, 70, 71, 72, 73, 74 a partire da L. 280 mila. Automarkets, corso Grosseto 318. Tel. 739. 5353.

16 Motocicli

CIAO Bravo Bester Vespa Ape moto Gilera consegne pronte Moroni, corso U. Sovietica 169, tel. 393.628.

DOLZA s.r.l. vasto assortimento usato tra cui: Laverda 750 [illegible] Guzzi 850 Lemans Guzzi 850 T Ducati 500 2 cilindri Suzuki 750 3 cilindri Morini 350 Honda 350-400. Via Gottardo 283, telefono 201.177.

MOTO Guzzi 1000 SP pronta consegna [illegible] s.r.l. via Gottardo 283, tel. 201.177.

OSSA motoalpinismo regolarità trial una scelta al giusto prezzo. Borgarello via Cameriana 2. [illegible] 542.[illegible]

18 Acquisto alloggi

A.A.A. CAS[illegible]A acquista in contanti alloggi liberi in Torino. Telefonare 549.254.

A. FASANO acquista in contanti alloggi liberi in Torino. Abbiamo quasi 20 anni di esperienza. Telefonare 694.670 694.180.

ACQUISTARE o prendere in vendita per noi e lo stesso,scegliere voi [illegible] più convenienze alla Sia 519.977, 532.080.

ACQUISTASI alloggio camera tinello cucinino libero subito qualsiasi zona Torino, [illegible] in contanti. Telefonare 532.409.

ACQUISTASI appartamento signorile libero in Torino 120-150 mq preferibilmente con doppi servizi. Telefonare 539.181.

ACQUISTASI da privato alloggio libero di una camera tinello anche due camere in zona semiperiferica. Tel. 549.800.

ACQUISTO alloggio 2-3 camere servizi senza preferenza di zona purché libero, pagamento contanti. Tel. 489.789.

ACQUISTO appartamento in palazzina o stabile molto signorile possibilmente con giardino privato o condominiale composto di salone 2-3 camere doppi servizi zona Fiaccia o Lungo Po. Telefonare pomeriggio 756.707.

ACQUISTO pagamento per contanti appartamento libero: 3 camere cucina zona S. Paolo tel. 541511 ore 18-19.

ACQUISTO privatamente recente libero 2-3 vani servizi in Torino. Telefonare 309.6830.

ACQUISTO privatamente per contanti appartamento libero in Torino 2 vani tinello servizi. Tel. [illegible]65 dopo le ore 20.

AMMINISTRATORE cerca alloggio due camere tinello libero in Torino o dintorni, tel. 334853.

[illegible] Immobiliare acquista alloggi [illegible] 533751.

CASETTA acquistasi contanti Torino o prima cintura di 4-5 vani, giardinetto, posto auto. Telefonare al mattino 519.019 ufficio.

CENTRALEIMM.E

vi offre il mezzo più rapido ed economico per vendere il vostro immobile in soli 30 giorni. Telefonare 530.163.

[illegible]

cerca urgentemente appartamento libero in Torino 2-4 vani con servizi, massima pagamento [illegible]. Tel. 530.163.

CERCASI acquistare alloggio libero in Torino con tutti i servizi 2 o 3 camere tinello anche non recente. Telefonare 539.181.

CERCASI urgentemente alloggio libero 1-2 camere tinello cucinino servizi in Torino, tel. 443628.

CERCO appartamento libero in Torino 1-2 camere tinello. Tel. 531927.

DA privato a privato cerco 2 camere tinello cucinino libero, pagamento contanti. Telefonare 544.664.

EDIL PROGRAM

cerca per propria clientela appartamenti interi stabili villa liberi o occupati. Tel. 650.81.01.

EDIL-NIKE

acquista in contanti alloggi liberi in Torino e cintura Sud; ricerca cosso clienti villette e interi stabili; massima riservatezza senza spese a vostro carico. Telefonare 665.880, ore ufficio.

GABETTI via Mercantini 5, tel. 5767 ricerca in San Paolo appartamenti liberi e affittati di 2-3-4 vani più servizi.

GABETTI 5767 cerca stabili prima e seconda cintura Torino, Rivoli, Orbassano, [illegible] ristrutturazione garanzia massimo realizzo. Nulla c'è dovuto in caso di mancata vendita.

IFIM

acquista per propri clienti 2-3-4 vani zona Campidoglio, Francia, Vanchiglia, San Paolo. Telefonare 531.835.

IFIM

acquista direttamente o per propria clientela scelta ville e caseite nel Pinerolese e fascia precollinare. Tel. 516.278 - 519.583.

INTENDO acquistare alloggio 5 vani servizi libero in Torino o villa uni-bifamiliare prima cintura disponibilità immediata. Tel. 472.057.

INVESTIMMOBILI

acquista in proprio e per conto clienti appartamenti liberi ed occupati in Torino 2-3 camere e servizi. Paga per contanti subito perché

CAPISCE LE CASE E LE VENDE
via Magellano 12, tel. 500.535, 503.740, 504.275.

PIEMONTIMMOBILI
cerca alloggi case terreni in Torino e cintura, tel. [illegible]

PRIVATAMENTE acquisto alloggio libero co[illegible] ai mesi in [illegible] servita da negozi e [illegible] pubblici, tel. 480902.

PRIVATO cerca due camere cucina bagno zona S. Rita Mirafiori e corso Francia tel. 728566.

RICERCASI con urgenza alloggio libero in Torino 2 camere più tinello o cucina. Pagamento rapido. Tel. 532.409.

ROGITO immediato acquisto centrale 150-220 libero entro fine anno no ufficio [illegible].

[illegible]

vuole da vendere il vostro alloggio, la vostra villa o stabile, rivolgetevi a Edil-Program: realizzerete il massimo nel più breve tempo possibile. Telefonare 650.7830.

19 Vendita alloggi

A. ALLOGGIO a nuovo libero centralissimo: salone 1 camere cucina 2 bagni, vendo 25 milioni più mutuo 21 milioni. Telefonare 610.836.

A. SERIM vende via Perititi 20 adiacenti via Nizza spaziosi camera cucina bagno ingresso da 8 milioni 200 mila, 3 camere cucina bagno ingresso 17 milioni 900 mila; box auto disponibilità appartamenti liberi. Tel. 519801.

A. SERIM vende zona Stadio, via Buenos Aires 23, recente, piano alto: 2 camere tinello bagno ingresso, 17 milioni 200 mila. Telefonare 519.801.

A. SERIM vende zona piazza Massaua via Quart 10 economico camera tinello cucinino bagno ingresso 6 milioni 900 mila. Tel. 519801.

A. SERIM vende zona ospedale Mauriziano via Massena 109 conveniente camera tinello bagno ingresso 8 milioni 300 mila. Tel. 519801.

A. UNIONCASE 549.777 via Pagno 6 Borgo San Paolo: 1-2-3 camere cucina servizi, prezzi da 4 milioni 800 mila; sufficiente 30% contanti restanti con comode dilazioni.

A. UNIONCASE 549777 via Modena 48-50 una gran bella casa con riscaldamento a metano camera cucina 7 milioni 800 mila camera tinello 8 milioni 900 mila; tre camere tinello 16 milioni 700 mila sufficiente 30% contanti.

A. UNIONCASE 549.777 via Tunisi 41 vicino Mercati Generali: camera cucina, 4 milioni; 3 camere cucina, 8 milioni 400 mila; sufficiente 30% contanti.

A. UNIONCASE 549777 corso Dante ingresso due camere cucina servizio [illegible] milioni 500 mila dilazionabili.

A. UNIONCASE 549.777 via Pomba 4, libero subito: soggiorno camera cucina bagno, 26 milioni 500 mila meno mutuo e dilazioni.

A. UNIONCASE 549.777 via Legnano: 4 ingresso 2 camere cucina servizio, 20 milioni dilazionabili.

UNION case

A. UNIONCASE
549.777 A c/o zona Santa Rita via Alfano 12 una casa moderna dotata ogni confort 2-3 camere cucina disponibile subito. Facilitazioni di pagamento. A richiesta esame fondiario.

A Crissa appartamento libero costruzione recente mq 170 128 milioni. Tel. 390.907.

A CUMIANA
libera villa composta da salone 2 camere cucina taverneta servizi box giardino cinto di 1250 mq 78 milioni dilazionabili o permuta con appartamenti liberi in Torino. Telefonare Ufm 537096.

A L. 10 milioni 500 mila privato vende mini alloggio [illegible] subito termo bagno zona piazza Bengasi. Tel. 3098559.

A Moncalieri corso Roma svendo libero signorile alloggio salottino camera tinello cucinino L. 29 milioni. Tel. 666.327.

A Rosta vendesi bifamiliare nuova con terreno posizione panoramica L. 77 milioni trattabili più mutuo. Telefonare 334.853.

A salvaguardia della svalutazione ultimi alloggi camera e tinello in S. Paolo con tutti i servizi, 11 milioni. Sia 519.977.

A Volpiano residenza Gardenia via Trento 109 impresa vende signorili alloggi 2-3 camere più cucina e servizi ottima posizione tutti conforts. Per informazioni telefonare 265.269 265.770. Visite in cantiere martedì giovedì sabato ore 15-19.

ABITABILE subito 2 camere cucina servizi piazza Bengasi, recente, 23 milioni meno mutuo. Sia 519.977, 532.080.

ADIACENTE a via P. Clotilde via Pinelli 16, casa recente ogni confort a prezzi bassi: 1 camera cucina bagno, 2 milioni 600 mila contanti, 5 milioni mutuo banca; 2 camere cucina bagno, 3 milioni 600 mila contanti, 7 milioni mutuo banca; 3 camere cucina 2 bagni, 6 milioni contanti, 12 milioni mutuo. Personale sul posto. Fiduciaria Immobiliare SpA 556.956.

ADIACENTE corso R. Margherita, libera soffitta, acqua, finestra, bloccasi a 2 milioni. Sia 532.080, 519.977.

ADIACENTE Valentino in casa nuova libero alloggetto camera cucina servizi 16 milioni 600 mila più mutuo. Sia 532.080.

ADIACENZE corso Monte Cucco libero 2 camere cucina bagno ripostiglio 24 milioni dilazioni pagamento vende Sair 445588.

ADIACENZE via Ormea libero 2 camere [illegible] cucinino bagno 28 milioni 500 mila compreso mutuo fondiario vende Sair 445.588.

AIRASCA nuovo signorile 4 vani biservizi garage grandissima cantina giardino condominiale impresa vende tel. 682.193.

AL Centro Europa (corso Orbassano) libera 4 camere cucina biservizi box auto come nuovo 48 milioni e mutuo 6%. Sia 519.977.

ALLOGGI e negozi liberi e occupati con massimo reddito vendesi stessa casa. Tel. 344.600.

ALLOGGIO adatto studio abitazione via Legnano ang. Galileo Ferraris, 3 camere cucina 26 milioni meno mutuo. Sia 519.977.

ALLOGGIO corso Orbassano signorile 2 camere tinello cucinino 100 mq vendo 29 [illegible]. [illegible] 747.803 libero.

ALLOGGIO lib[illegible] zona Sip rinnovato adatto persona sola con posto auto anche funzionale 12 milioni e mutuo. Sia 519.977.

ALLOGGIO libero recente zona Barca: [illegible] tinello cucinino bagno, [illegible] milioni meno mutuo vende Sair, 445.588.

ALLOGGIO libero Nichelino recente spazioso camera tinello cucinino bagno tutti comforts, 20 milioni 500 mila. Vende Sair 445.588.

ALLOGGIO libero signorile corso Peschiera 2 camere salone cucina servizi 59 milioni vende Sair 445588.

ALLOGGIO libero vendesi via O. Vigliani: [illegible] camere tinello cucinino servizi cantina, 5° piano ascensore, L. 30 milioni. Telefonare pasti 877.998.

ALLOGGIO prossa consegna 3 camere salone cucina doppi servizi nuova costruzione Gerbido impresa vende. Tel. 650.3171.

ATTICO signorile in Druento in recente palazzina tre camere salone cucina bisservizi due box forte mutuo vende Sair 445588.

ATTICO zona Francia 8° piano salone 2 camere cucina bagno ampi terrazzi vendesi. Tel. 591220.

BALDISSERO villa unifamiliare salone 5 camere cucina tripli servizi terrazzo garage giardino cintato 93 milioni dilazionabili. Unico Case 549.777.

BARRIERA DI MILANO
via Martorelli 100, alloggi: 1-2-3 camere cucina e servizi, da L. 8 milioni a L. 14 milioni; negozio di 67 mq L. 12 milioni, vende Lux Case, via Giusti 2, telefono 546.476.

BELLETTI corso Vittorio 12/bis vende libero corso Cortica-Traiano stupende signorile salone 3 camere cucina due servizi due ingressi due cantine. Tel. 519.204.

BELLETTI
vende alloggio libero caratteristiche eccezionali mq 330 abitabili giardino privato mq 400 zona residenziale centro Torino. Telef. 533.267.

BORGARETTO via Papa Giovanni XXIII recente camera tinello cucinino bagno cantina 10 milioni dilazioni. Gabetti 5767.

CASABIANCA abitabile subito corso Rosselli signorile 2 camere tinello cucinino servizi L. 33 milioni mutuo tel. 531008.

CASABIANCA libero a Moncalieri spazioso 2 camere tinello cucinino box auto L. 23 milioni mutuo dilazioni tel. 531310.

CASABIANCA libero adiacenze corso San Maurizio 2 camere cucina abitabile servizi L. 18 milioni 800 mila. Tel. 531008.

CASABIANCA vende libero adiacenze corso U. Sovietica 8 camere cucina servizi posto auto L. 22 milioni tel. 531310.

CASABIANCA vende libero 3 camere cucina abitabile servizi a L. 13 milioni 500 mila in [illegible] Novara tel. 531310.

[illegible] [illegible] libero via Nizza ang [illegible] Marconcelli 3 camere [illegible] cucinino servizio auto L. 36 milioni.

(continua)

IN EDICOLA

L'INGLESE PER TUTTI

CORSO PROGRAMMATO DI LINGUA INGLESE

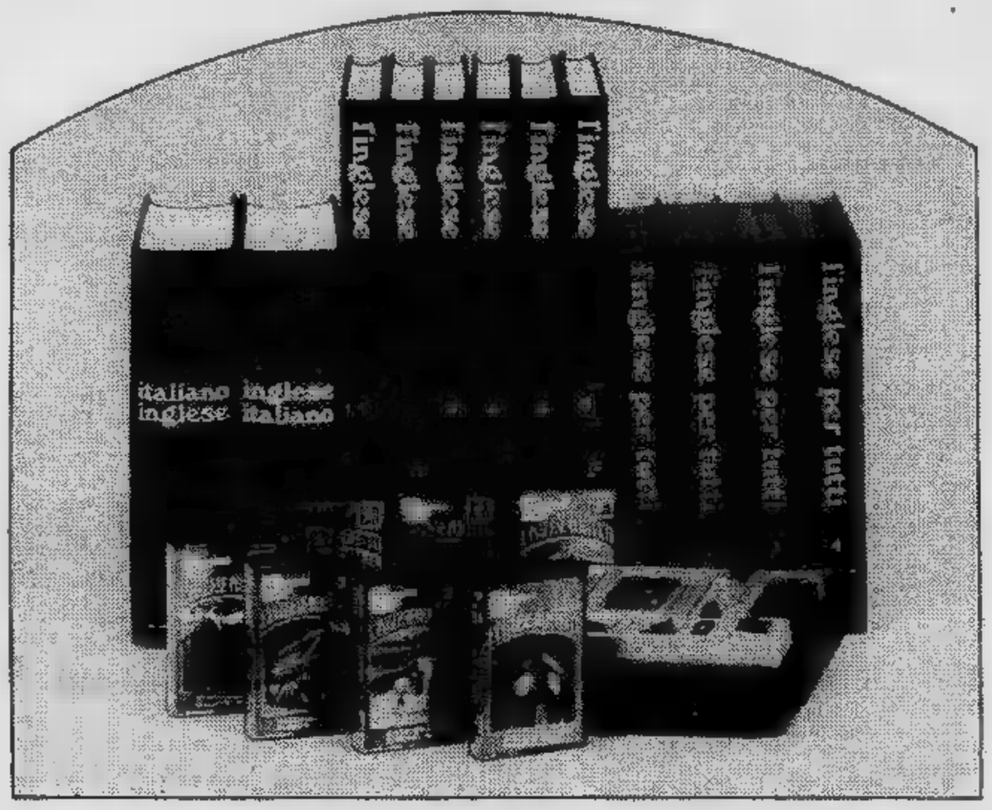

L'INGLESE PER TUTTI [illegible] modernissimo ed originale metodo, a fascicoli e cassette, che consente a tutti di imparare la lingua inglese da soli e in [illegible] periodo di tempo ragionevolmente breve. Un'opera che servirà oggi a voi, domani [illegible] vostri figli.

Corso programmato della Regents Publishing Co., a cura di P. Panton - 96 fascicoli di [illegible] e dizionario; [illegible] oltre 15.000 immagini; 32 [illegible] preregistrate [illegible] un'ora ciascuna. Ogni settimana in edicola un fascicolo di 44 pagine a 1.300 lire.

con il primo fascicolo la prima cassetta • ogni tre fascicoli [illegible] cassetta

ISTITUTO GEOGRAFICO [illegible] AGOSTINI-NOVARA

ISTITUTO
CAIROLI
Legalmente riconosciuto (sede d'esami)

Liceo Scientifico
Ist. Prof. Odontotecnici

Corsi di recupero:
Istituto Magistrale
Maturità Odontotecnica

Piazza Vittorio Veneto 5, Torino
Tel. 872.276 - 878.837

SALUZZO

40ª MOSTRA NAZIONALE
DI ANTIQUARIATO
E DI ARTIGIANATO ARTISTICO

26 [illegible] - 1° OTTOBRE 1978
Orario 9-12[illegible] - 14,30-20

I bianconeri in Coppa Italia ospitano la Nocerina, i granata (eliminati) vanno a Verona

Juventus con Gentile; Torino con Greco?

Giovanni Trapattoni

Gigi

Domani, [illegible] atto del girone eliminatorio di Coppa Italia: la situazione delle due squadre torinesi è molto diversa: i bianconeri incontrano al Comunale la Nocerina e sono già praticamente qualificati, i granata vanno a Verona per una partita inutile [illegible] quanto sono [illegible] tagliati fuori dal Palermo. Logico quindi che sul conto della Juventus ci sia pochissimo da dire, [illegible] che l'uno a [illegible] contro i Rangers gli [illegible] un po' stretto, [illegible] per il Torino [illegible] Coppa Uefa [illegible] estremamente seria — per non dire chiusa — dopo la [illegible] di Gijon e quindi di Radice, degli ingaggi, degli infortuni [illegible] parla moltissimo. Parlano e scrivono anche i tifosi che coprono i muri del [illegible] con scritte contro i dirigenti.

Domani [illegible] Verona si giocherà per onor di calendario, [illegible] si giocherà e questo è l'importante, nel senso che lo sciopero ventilato non avverrà. Non [illegible] molto chiaro da [illegible] partita la minaccia di questo fantomatico sciopero, ma ciò che conta [illegible] che i giocatori interpellati siano caduti dalle nuvole. Anche perché sembra che [illegible] questione [illegible] reingaggi si stia risolvendo entro brevissimo tempo, dopo che il general-manager Bonetto ha avuto un colloquio con i giocatori. A Verona dovrebbe giocare la stessa formazione di Gijon, [illegible] una sola variante: quella [illegible] Greco all'ala destra, sempre che la caviglia del giocatore non faccia i capricci. [illegible] Greco sarà disponibile, Patrizio [illegible] tornerebbe in mediana, Salvadori riprenderebbe il suo ruolo di terzino ed in questo [illegible] il sacrificato sarebbe Santin.

Tutti sanno benissimo che la partita non conta più per il risultato, ma sarà egualmente importante per valutare la capacità di reazione del Torino dopo la batosta [illegible] Gijon. In casi [illegible] questo genere, [illegible] l'aria di crisi che tira, [illegible] eventuale [illegible] in trasferta potrebbe rivelarsi molto utile per il morale [illegible] [illegible] questo spirito che Radice e compagni partono per Verona. Alla Juventus si registra il rientro di Gentile. Non si sa ancora con certezza chi gli cederà il posto: Furino [illegible] andato molto bene [illegible] Trapattoni avrà qualche incertezza a lasciarlo fuori: [illegible] tratta insomma di [illegible] problema di abbondanza che non guasta. In campionato e nella Coppa dei Campioni faranno certamente comodo [illegible] gli uomini [illegible] disposizione. Trapattoni, comunque, vuole insistere [illegible] Gentile a centrocampo, [illegible] che [illegible] questa soluzione finirà per mettere in concorrenza Benetti e Furino. Ciò che più conta è che l'allenatore della Juventus è sempre alla ricerca [illegible] soluzioni nuo- [illegible] (è il [illegible] ricordare che Tardelli [illegible] arrivato ai bianconeri [illegible] la maglia da terzino) [illegible] anche il discorso su Gentile entra [illegible] questa visione, nella quale la sazietà di vittoria non è mai presa in considerazione. [illegible] proposito della nazionale, che giocherà mercoledì a Torino, ed [illegible] considerazione del fatto che la [illegible] in questo momento [illegible] ancora abbastanza approssimativa, Gentile ha commentato: *«Sarà bene te- [illegible] i piedi per terra [illegible] scendere in campo con la massi- [illegible] umiltà»*. Un discorso che è abituato a fare [illegible] la Juventus.

b. br.

Oggi e domani al "Meroni,,

Nel ricordo di Carlin

L'idea buona l'hanno avuta gli amici del Pertusa: «Organizziamo un [illegible] di calcio — si sono detti — in cui i gol e le classifiche contino sino ad un certo punto e venga invece premiata come la migliore la compagine più interessante, [illegible] che abbia cercato più delle altre di giocare un buon [illegible] Così è nato il primo trofeo [illegible], [illegible] ai giovani e alla memoria di un celebre giornalista sportivo: un [illegible] ad onorare il ricordo di un uomo che ha scritto di calcio con competenza e passione nel gesto atletico di «centro» [illegible], con [illegible] «preoccupazione» [illegible] fine sia lo sport a vincere.

Il Pertusa è una piccola società nata e cresciuta attorno [illegible] un angusto campetto di oratorio, nel cuore della città, in via [illegible] dove i bambini si radunano a decine ogni giorno. Una prima squadra in Promozione e sei, sette altre [illegible] giovani e di [illegible] impegnate nei rispettivi campionati di categoria. Alle loro [illegible] [illegible] [illegible] [illegible]

Quasi [illegible] famiglia: [illegible] Angelo, l'onnipresente, Pierugusto Righetti, l'ideologo, Orlazzo, Benizzi e Almonetti, le «braccia», il [illegible] Bianchi, il tecnico nonché il «battitore libero» della società, e infine Sergio Lotto, il tecnico che ha dato molto alla giovane scuola di calcio del Pertusa.

[illegible] a precisarci le finalità del torneo: «Vincerà il trofeo Carlin la compagine che avrà espresso il maggior valore tecnico in proiezione futura. Così stabilisce anche il regolamento della manifestazione».

Al termine di ogni partita, una commissione di tecnici e di preparatori giovanili dà il voto a ciascuna formazione: dopo i primi turni appaiono [illegible] ballottaggio per la vittoria fi- [illegible] le squadre [illegible] Barcanova e [illegible] Victoria [illegible]

[illegible] in [illegible] e i [illegible] punti. Assegnerà le [illegible] Emanuel, Benoni e [illegible] squadre piazzatesi al primo posto [illegible] categorie: allievi, giovanissimi [illegible]

[illegible] essaurirà tra [illegible] e domani, con inizio alle 15, sul campo Meroni di corso Spezia.

a.g.

Lotta oggi a Torino

La [illegible] greco [illegible] alto [illegible] spettacolare lotta [illegible] a Torino. In programma (inizio ore 15) [illegible] palazzetto [illegible] di via [illegible] Il Trofeo Sisport [illegible] la squadra [illegible] Fiat campione [illegible] ed i fortissimi polacchi del [illegible] di Debica, squadra campione d'Europa.

I polacchi presenteranno [illegible] [illegible] [illegible] i quali una medaglia d'oro e due d'argento [illegible] giochi di [illegible] Tra i [illegible] torinesi spiccano i nomi dell'intramontabile Gian Matteo [illegible] medaglia di [illegible] [illegible] Monaco, Antonino Cattabiano e Agostino Di Mauro [illegible] hanno partecipato in agosto [illegible] campionati [illegible] mondo [illegible] [illegible] sico.

● DOPO IL POSITIVO esordio al [illegible] Schio, la Takaldbasket partecipa oggi e [illegible] a Carmagnola al Trofeo Ritmo, [illegible] hanno [illegible] [illegible] Giomo Cucine Treviso, Accorsi e Carmagnola.

TORNEO PATROCINATO DA STAMPA SERA

Torino e Barcanova i favoriti nel De Maria

[illegible] conclude tra questo pomeriggio e domani l'undicesima edizione [illegible] torneo De Maria organizzato dal [illegible] sotto il patrocinio di «Stampa Sera». Ieri [illegible] state giocate le partite che hanno completato [illegible] prima giornata dei gironi di semifinali: [illegible] [illegible] scena le due milanesi, [illegible] e Inter che si trovano [illegible] [illegible] fronte a due valide esponenti del calcio giovanile torinese, il Millefonti e il Barcanova.

L'Inter non ha avuto difficoltà [illegible] sbarazzarsi del Millefonti rifilandogli un bel tris di reti. Più difficile invece il compito [illegible] rossoneri che hanno trovato un avversario molto ostico [illegible] padroni [illegible] [illegible] Barcanova; il Barca ha addirittura rischiato di vincere [illegible] solo la traversa ha detto di no [illegible] questo possibile exploit. Il risul- [illegible] [illegible] bianco dà comunque grosse garanzie [illegible] formazione organizzatrice per un possibile ingresso [illegible] finale.

Il programma odierno prevede il secondo turno dei gironi [illegible] semifinale: si comincia alle 14,30 con Inter-Bacigalupo; seguiranno poi Milan-Cenisia, Torino-Millefonti e Juventus-Barcanova.

Domani mattina [illegible] 8,30 in poi si giocheranno gli ultimi incontri eliminatori e alle 17 ci sarà [illegible] finalissima: le due favorite per ora sono il Torino [illegible] il Barcanova. Si gioca sul campo [illegible] [illegible] Centallo 25. Per ora il record [illegible] vittorie in questa importante manifestazione per giovani calciatori spetta alla Juventus che si è affermata per la prima [illegible] [illegible] allora giocò anche un certo Bettega, era il capitano [illegible] bianconeri e li guidò alla vittoria.

g. e.

● **IL TROFEO IVEST s'[illegible] questa sera al campo Vittoria di via Paolo della Cella. Riservato ai «giovanissimi», vi partecipano 12 squadre. [illegible] gli incontri della prima giornata: ore 19: Vanchiglia-Sperlanova; 20: Moncalieri V. [illegible] Tabor; 21: [illegible] [illegible] Med. Campagna-Lascaris. Le altre quattro squadre del Trofeo Ivest sono: Torino, Pro Collegno, Cenisia, Eureka Settimo.**

Bettega, nel '62 si mise in luce nel De Maria

VINOVO

Stasera premio Salizzo di 5 milioni

Zelik è l'insidia di Arpino (e domani galoppo al Tesio)

Week-end ippico particolarmente interessante: A Nichelino continuano le [illegible] del Concorso di equitazione (che terminerà domani). [illegible] Vinovo stasera è prevista una bella gara [illegible] corridori capaci di sviluppare ottime velocità sul miglio. Domani il Tesio (alla [illegible] seconda riunione autunnale) inaugura una nuova gara che dovrebbe avere successo [illegible] [illegible] re.

Le gare di stasera ruotano attorno [illegible] Premio Saluzzo, che è il «clou» della serata. Pochi partenti, ma risultato incerto, giocato sul filo dei centimetri solo sul palo. Diciamo Zelik davanti ad Arpino, [illegible] [illegible] che entrambi abbiano smaltito quel po' di pigrizia agonistica che si accumula dopo diverse settimane di inattività. Altrimenti c'è da fare i conti con Corez [illegible] in quanto a velocità pura batte tutti; oppure con Bulbo, mai capace di concedersi un periodo di riposo e sempre pronto a metter d'accordo i più quotati.

Domani cinque purosangue si contendono i 10 milioni del Premio Regione Piemonte sulla distanza di [illegible] metri. Sono Eran (Ed. Camici kg. 61), King Jay (P. Perlanti kg. 60); Laerte (G. Verricelli kg. 57½), Tersiva (N. Mules kg. 48) e Olimbebi (G. Merala kg. 46). I primi tre sono maschi di valore, le ultime [illegible] sono giumente messe in campo per aggiudicarsi la quarta moneta.

a.deb.

Prima corsa ore 20,45
PREMIO [illegible] - L. [illegible]
[illegible] 1600

1.	Tebali (G. Rossi)			debutta
II.	Castellamonte (A. Pedrazzani)			debutta
3.	Cerise (Aless. Milani)	-	- 4	23.7
4.	Zabul (Gius. Guzzinati)	-	- 4	23.1

Favoriti: Tebali, Zabul

[illegible] corsa [illegible] 21,10
[illegible] BUSCA - L. 2.400.000
[illegible] gentlemen - m. [illegible]

1.	Klammer [illegible]. Rastelli)	0	2 2	23.1
2.	Clinton (V. Scampolini)	4	0 R	24.7
3.	Duca del Ronco (R. Scapolo)	R	S 1	—
4.	Crusco (D. Gariglio)	0	1 S	25.1
5.	Lagrange (G. Tamburelli)	2	1 2	22.4
6.	Ibernato (Cl. Canavesio)	3	4 4	22.1
7.	Borzoli (A. Colombino)	3	2 1	—
8.	Dismar del Nerbon (G. Racca)	3	2 1	22.9
9.	Navelli (T. Biava)	1	1 S	24.5

Favoriti: Dismar del Nerbon, Ibernato

Terza corsa ore 21,35
[illegible] [illegible] - L. 1.980.000
m. 2100

1.	Smile del Ronco (Salv. D'Agostino)	0	9 0	25.7
2.	Chiderico (Ang. Pasolini)	0	2 0	20.2
3.	Donata (G. Rossi)	0	0 3	—
4.	Ivanor (Gius. Guzzinati)	3	0 R	—

Favoriti: Donata, Chiderico

Quarta corsa ore 22
PREMIO ARGENTERA - L. 1.540.000
vendere - m. 1600

1.	Chantilly (A. Pedrazzani)	3	1 3	23.6
2.	Fakot (M. Sinanovic)	S	4 S	25.4
3.	Egegik (R. Donati)	0	0 0	[illegible]
II.	Zarif (Gius. Guzzinati)	3	S 2	22.9
II.	Carnadino (B. Alessio)	-	- 0	26.1
II.	Axa di Noè (Ang. Pasolini)	0	4 0	23.7
7.	Zuritos (I. Bertini)	2	3 0	[illegible]
8.	Elila (non partente)			
II.	Cebollera (G. Rossi)	S	0 1	22.2

Favoriti: Zarif, Chantilly

Quinta corsa [illegible] 22,25
PREMIO DRONERO - L. 1.300.000
m. 1600

1.	Ombo (Ang. Pasolini)	3	1 0	21.9
II.	Cullinan (Salv. D'Agostino)	2	0 0	21.8
3.	Ialli (M. Sinanovic)	R	R R	—
4.	Gibronto (Gius. D'Agostino)	S	D S	[illegible]
II.	Cuordoro (El. Bazzacchi)	S	S S	—
6.	Hatteras (A. Pedrazzani)	S	S 0	26.1
7.	Ostro d'Ausa (O. Baratti)	0	S 0	23.2
8.	Garuzzi (G. Ceccato)	R	S 0	25.6

Favoriti: Ostro d'Ausa, Ombo

Sesta corsa ore 22,50
[illegible] SALUZZO - L. 5.000.000
m. 1600

1.	Zelik (Gius. Guzzinati)	4	1 2	22.5
2.	Corez (E. Moellhausen)	4	0 1	16.4
3.	Bulbo (C. Bosco)	0	4 4	19.–
4.	Arpino (G. Rossi)	1	2 0	20.4

Favoriti: Zelik, Arpino

Settima corsa ore 22,15
PREMIO DE[illegible] - L. 1.470.000
m. 1600

1.	Bukitting (S. Varetto)	S	3 0	23.7
II.	Giragila (A. Pedrazzani)	0	1 4	21.1
3.	Mantova (E. Damuru)	2	2 2	19.8
4.	Cerbone (Ang. Pasolini)	3	4 0	21.7
5.	Baita (O. Baratti)	S	R 1	23.2
6.	Inter Nos (S. Caviasso)	1	0 4	[illegible]
7.	Dylan (M. Lovera)			debutta
II.	Estoria (G. Rossi)	2	2 R	21.1
II.	Romualdo (M. Sinanovic)	0	3 4	21.7
10.	Ottobrona (Gius. Guzzinati)	S	4 3	21.8

Favoriti: Estoria, Romualdo

Ottava corsa ore 23,50
PREMIO VINADIO - L. 1.300.000
Invito - m. 1600

1.	Agatone (Salv. D'Agostino)	4	3 2	22.3
2.	Chantal (Ang. Pasolini)	4	4 3	21.4
3.	Hafi d'Haussa (O. Baratti)	3	4 1	21.1
II.	Cardeto (A. Pedrazzani)	S	4 0	21.9
II.	Teger (Gius. Guzzinati)	2	3 3	23.4
6.	Uxddan (G. Ceccato)	S	S 0	[illegible]

m. 1820

7.	Mylord (C. Bosco)	R	1 0	20.7

Favoriti: Teger, Uxddan

Con l'autunno dolce e l'atmosfera mistica dei pellegr

Le mille statue e gli stupe de de

La folla di angeli ■ che popola la cappella dell'Assunzione di Maria ■ Crea richiama la grandiosità del Paradiso

Dalla Sindone di T
Sacri Monti sparsi
monte, ■ Varallo, ■
Orta, a Graglia nel
a Montetrigone pre
gosesia, sino alla Vi
di Domodossola e a
no ■ Galliate. Nell'a
ra mistico-turistica
trae nel capoluogo
di pellegrini, si ins
in questi giorni ten
ricupero popolare
patrimoni artistico-
che sembravano ■
scadimento.

Come abbiamo gi
domenica prossima
tembre, ■ la domen
cessiva, Varallo p
un grande rilancio
«piccola Gerusalem
la rappresentazione
■■■ del Calvario su
che sovrasta la citta

Qui alla fine del
nardino Caimi, fra
di grande fede, ■ Ga
Ferrari, pittore, pla
■ architetto di gran
to, diedero l'avvio
delle più straordin
prese dell'arte religi
me fu definita, che
pò via via ■■■ secoli
vi sino ■■■ fine d
cento: la storia ■ C
contata in ■ cappe
late da terrecotte e
sculture lignee, le
colte in statica ■■■
le altre riunite ■■
in gruppi tumultuos
crescendo dramma
■■■■ oggi, nonos
pietoso disfacimen
ne statue, coinvolg
tori in una singol
zione.

Ora, per iniziat
Regione, del Com
prattutto dell'Azi

Tra madonne e santi anche personaggi di gr

Una caratteristica dell'arte popolare che nei Sacri ■■■ ha ■■■ l'espressione più antentica è ■ ■■■■ ■ angeli, ■■■ e madonne con personaggi caratteristici ■ straordinario

naggi alla Sindone, si può riscoprire una cultura quasi dimenticata

ndi affreschi i Sacri Monti l Piemonte

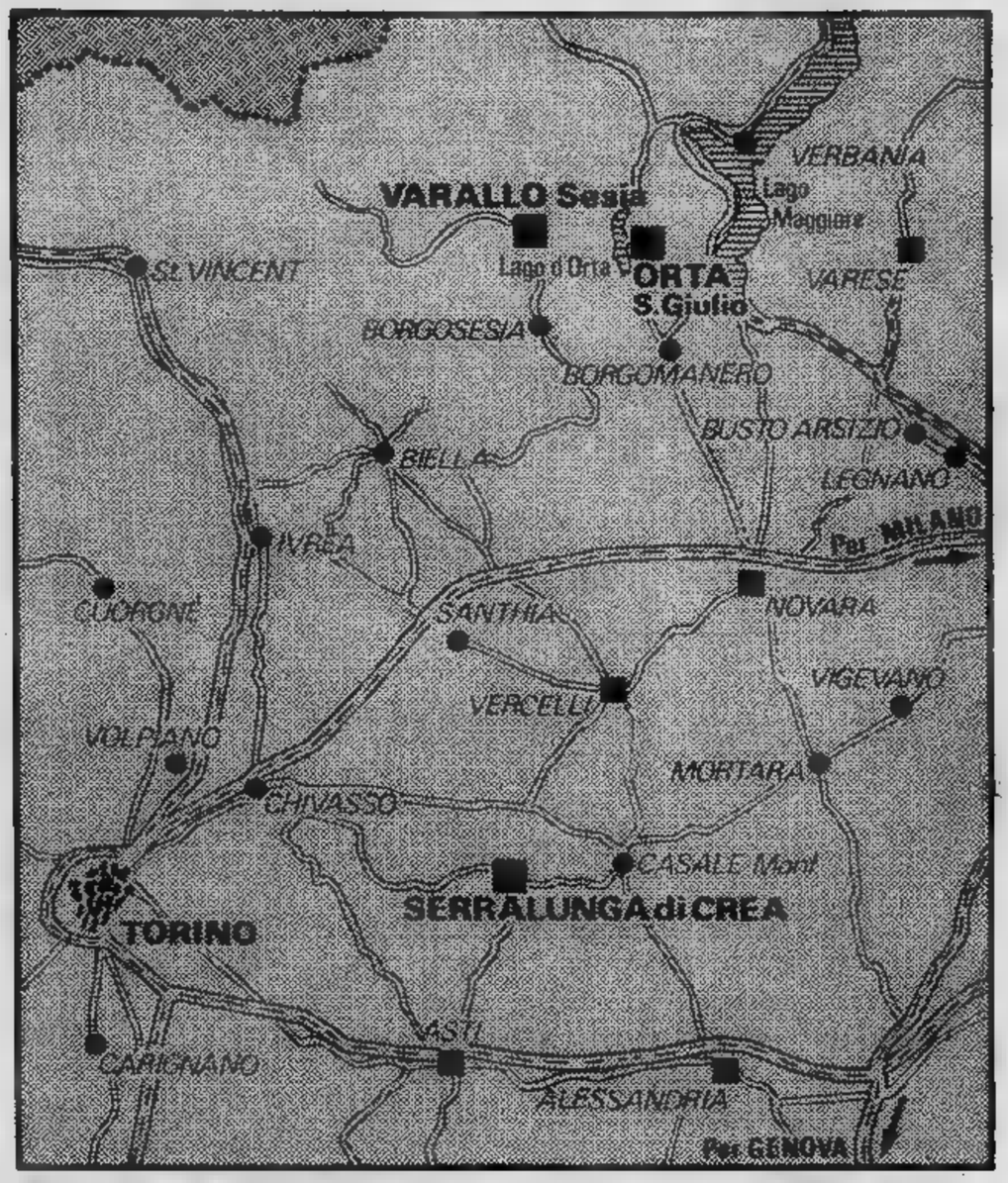

ino ai soggiorno e turismo, il grandioso complesso architettonico del piazzale su cui si affacciano la basilica, i portici e il loggiato con la teoria delle cappelle dedicate alla pas- (flagellazione, scala santa, *Ecce Homo*, rifiuto di Pilato, crocefissione e deposizione), offriranno la più suggestiva scenografia al Venerdì santo, il mistero medioevale che Romagnano Sesia interpreta ogni due anni sin da tempi remoti, con centinaia di personaggi e che è considerato uno dei capitoli più validi del folk tradizionale italiano.

Sarà l'occasione migliore per la riscoperta del più antico modello di quei sacri monti che, la sola eccezione di Varese (quindici cappelle iniziate nel 1604), rappresentano una caratteristica autentica dell'arte minore piemontese.

Un connubio felice: proprio dal gusto del teatro, che è profondamente radicato nel popolo, traggono infatti origine e significato i monti, ispirati dai «misteri» medioevali e dalle sacre rappresentazioni che portavano in piazza storie della e del Vangelo con straordinario realismo.

Il rinnovato fervore portato Sindone ha coinvolto anche il Santuario di Crea, suggerendo una riunione di singolare interesse. Nella sala di Francesco accanto alla chiesa, il 23 settembre i sindaci di Monferrato, uniti nell'amore per la loro plaga ricca di castelli medioevali e di vini saporosi, distinzioni di credo politico, si riuniranno per un appello collettivo.

Chiedono che, a somiglianza di ciò che è accaduto a Orta, dove una sottoscrizione ha messo in moto una vasta operazione di ripristino ambientale, Regione Piemonte e popolazioni della si accingano sia al risanamento del bosco attorno al bianco santuario dove, mentre gli aceri si sono moltiplicati a dismisura, gli olmi centenari

La piccola Madonna di Crea, il cedro del Libano, come si presenta spogliata dal di gemme

muoiono dopo l'altro, sia al restauro delle venti cappelle che rappresentano della vita di Maria, dalla nascita all'assunzione in cielo.

prezioso architettonicamente di quello di Orta (anche cominciato contemporaneamente, il 1590) e per quanto saccheggiato più volte dalle soldatesche di passaggio, il Sacro di Crea custodisce gruppi scultorei di rara bellezza, come la composta Natività, le fastose Nozze di Cana ideate fratelli Giovanni e Nicola Wespin i Tabacchetti e lo straordinario Paradiso affollato con irruenza dantesca di santi, vescovi, evangelisti e grappoli di angeli sullo sfondo di concerto di cherubini firmati Moncalvo.

Crea racchiude inoltre nella basilica il gioiello dell'arte piemontese: la splendida, coloratissima cappella che racconta la vita e il martirio di Margherita vergine di Antiochia, suppliziata e decapitata. Interpreti ieratici di temi lontani, i personaggi affrescati sulle pareti custodiscono tuttora il mistero dell'autore, indicato soltanto da una non decifrata «L». Così celata al pubblico, che pure si accalca a venerarla, è la Madonna bruna avvolta in manto di gemme. Sotto l'informe paludamento si nasconde infatti la statua di cedro del Libano che la leggenda vuole portato sul monte di Crea dal vescovo Eusebio di Vercelli.

Piccola, mutilata di una mano, dal volto orientale con i grandi occhi assorti di una struggente bellezza. E' dei segreti d'arte disseminati qua e là nelle chiese, nei castelli, di antiche dimore del Piemonte che in questi giorni riaffiora a poco a poco dall'oblio rivelando un suo volto più discreto e inesplorato.

Fotografie di Piero De Marchis

La cappella che con affreschi coloratissimi la vita e il di Margherita d'Antiochia (qui immersa nell'acqua bollente) uno dei gioielli piemontese

ttesco realismo

il gozzuto (una deformità di quell'epoca molto diffusa)

Il linguaggio delle mani nella cappella dell'«Ecce dove Cristo presentato alla folla, una delle più belle di Varallo

ECONOMICI

19 Vendita alloggi

CASABIANCA 531310 libero barriera Milano 4 camere tinello cucinino 2 servizi 2 ingressi L. 38 milioni dilazionabili.

CASABIANCA 531008 Orbassano libero in palazzina signorile nuova costruzione salone 3 camere tinello cucinotto 2 servizi L. 50 milioni più 6 milioni di mutuo.

CASABIANCA 531008 libero adiacente corso Siracusa 2 camere tinello cucinino servizi L. 33 milioni dilazionabili.

CASABIANCA 531310 libero a Lucento signorile salocino camera cucina veranda servizi posto auto L. 29 [redacted]

CASALEGNO A libero attico via Oropa (Vanchiglietta) 2 camere tinello cucinino servizi L. 33 milioni compreso residuo mutuo fondiario. Tel. 885962 832904 835394 835493.

CASALEGNO B libero via G. Barbera (Mirafiori) camera tinello cucinino servizi L. 18 milioni 700 mila mutuo fiduciario all'8%. Tel. 885962 832904 835394 835493.

CASALEGNO C libero via E. Brusa (Lucento) camera tinello cucinotto servizi solaio L. 20 milioni, mutuo fiduciario all'8%. Tel. 885962 832904 [redacted].

CASALEGNO D libero via Foligno (Borgo Vittoria) camera cucina ingresso servizi L. 15 milioni mutuo fiduciario all'8%. Tel. 885962 832904 835394 835493.

CASALEGNO E libero signorile via Roero di Cortanze (Vanchiglia) 3 camere cucina servizi L. 35 milioni 500 mila, mutuo fiduciario all'8%. Tel. 885962 832904 835394 835493.

CASALEGNO F corso Traiano (Mirafiori) camera tinello cucinino servizi L. 9 milioni, mutuo fiduciario all'8%. Tel. 885962.

CASALEGNO G Grugliasco (To) libero giugno '79 2 camere tinello cucinotto servizi L. 28 milioni mutuo fiduciario all'8%. Tel. 885962 832904 835394 835493.

CASALEGNO H libero via [redacted] (Lingotto) 2 camere cucina servizi L. 26 milioni 500 mila, mutuo fiduciario all'8%. Tel. 885962

[redacted] I libero via Ascoli (Ferriere) camera [redacted] servizio ingresso balcone L. 8 milioni mutuo fiduciario all'8% occasione! Tel. 885962 [redacted] 835394 835493.

«CASA[redacted]»
vende libero adiacente corso Appio Claudio recente spaziosissimo appartamento in elegante palazzina composto di doppi ingressi grande salone sala pranzo 4 camere cucina camera servizio box giardino condominiale 115 milioni meno mutuo. Tel. 769.857 747.204.

CASETTA libera in Brugliasco 3 camere cucina servizi magazzino giardino, ampie dilazioni, vende BieBi telefono 539.690.

CASETTA villetta Cirié libera vicino stazione zona residenziale 2 camere cucina entrata bagno termo tutta cantinata orto recinzione 31 milioni 300 mila. Tel. 728334.

CASTAGNETO PO
nel verde della collina con vista panoramica vendesi villa libera soggiorno con caminetto 3 camere servizi garage giardino 65 milioni 800 mila meno mutuo. Edilcentro 583.434.

CENTRALE
vendesi libero ristrutturato spazioso mq 180 adatto ufficio abitazione tel. 728266.

CENTRALE
vendesi libero ristrutturato spazioso mq 180 adatto ufficio abitazione. Tel. 728.266.

CENTRALEDILE vende villetta Rosta recente signorile saloncino 2 camere tinello cucina biservizi giardinetto 39 milioni più 7 milioni mutuo. Tel. 532409.

CENTRALEDILE vende appartamento libero signorile recente corso Giambone salone 2 camere tinello cucinino servizi volendo box 52 milioni. Tel. [redacted].

CENTRALEDILE vende piazza Cattaneo libero signorile recente saloncino 2 camere tinello cucinotto biservizi posto auto terrazzo 58 milioni 500 mila. Tel. 532409.

CENTRALEDILE vende libero corso Trapani saloncino 3 camere cucina bagno tutti comforts 44 milioni. Tel. 532.409.

CENTRALEDILE vende corso Marconi libero subito 2 camere cucina bagno termo tutti comforts 22 milioni 500 mila. Tel. 530.163.

CENTRALEDILE 539.181 vende villa recente Orbassano, 2 camere tinello cucinino bagno garage giardino, lire 34 milioni.

CENTRALEDILE vende libero subito corso Peschiera 357, ingresso 4 camere cucina bagno termo 38 milioni. Tel. 532.409.

CENTRALEDILE vende presso piazza Bengasi spazioso libero camera tinello cucinino bagno terrazzo 16 milioni 300 mila. Tel. 532.409.

CENTRALEDILE 530.163 vende attico libero, piazza Massaua, saloncino camera [redacted] bagno ampio terrazzo, 27 milioni 500 mila.

CENTRALEDILE vende presso corso Potenza ampio libero camera tinello cucinino bagno termo, 17 milioni 800 mila. Tel. 530.163.

CENTRALEDILE 530.163 vende alloggio semicentrale, occupato, (liberabile), 2 camere tinello bagno termo, [redacted] 500 mila.

CENTRO Immobiliare vende corso Svizzera libero soggiorno camera cucinotto 21 milioni. Tel. [redacted] 650.5370.

CENTRO Immobiliare vende S. Paolo libero decoroso 3 camere cucina servizi riscaldamento centrale 28 milioni. Tel. 650.5287.

[redacted] vende [redacted] libero soggiorno camera tinello [redacted] possibilità box 36 milioni. Tel. [redacted]5287.

CENTRO Immobiliare vende Barriera Milano libero subito 2 camere cucina servizi 19 milioni. Tel. 650.5287 650.5370.

CENTRO Immobiliare vende libero zona Statuto 3 camere cucina servizi box riscaldamento 24 milioni. Tel. 650.5287 650.5370.

CENTRO Immobiliare vende adiacente piazza Adriano stabile ristrutturato 3 camere cucina servizi box da 12 milioni 500 mila. Tel. 650.5287 650.5370.

CENTROCASA 513831 centro San Paolo zona commerciale 1-2 camere cucina bagno da 8 milioni 500 mila a 11 milioni 800 mila, dilazioni.

CENTROCASA 513831 adiacente corso Vercelli camera tinello bagno da 10 milioni a 11 milioni 400 mila meno mutuo.

CENTROCASA 513.831 precollinare posizione eccellente: 1-2 camere tinello bagno, da 15 milioni 200 mila a 22 milioni 600 mila meno forte mutuo.

CENTROCASA 513.831 San Paolo via Luisia 2 appartamenti a prezzi introvabili: 2-3 camere tinello bagno, da 19 milioni 500 mila a 26 milioni, forte mutuo.

CENTROCASA 513.831 strada del Drosso Fiat Mirafiori prezzi affare, recenti: camera cucina bagno, da 8 milioni 900 mila a [redacted] 200 mila.

[redacted]SA 513.831 corso Francia 121 termo ascensore 3 camere cucina bagno da 22 milioni 100 mila a 24 milioni 700 mila, dilazioni e mutuo.

CENTROCASA 513.831 via Madama Cristina 45 ristrutturata termo ascensore liberi: 1-2 saloni 1-3 camere bagno, da 85 milioni 600 mila a 52 milioni 800 mila; mutuo e[redacted].

CENTROCASA 513.831 piazza Statuto 24 appartamenti signorili recenti 2-3 camere cucina bagno da 24 milioni a 36 milioni 900 mila; salone 3 camere cucina 2 servizi 50 milioni 900 mila meno forte mutuo.

CENTROCASA 513.831 via Assarotti 3 angolo corso Unione Sovietica interessante offerta stabile rinnovato signorile 1-2 camere tinello bagno [redacted] 12 milioni 400 mila a 21 milioni 900 mila box e magazzino mutuo e dilazioni.

CENTROCASA 513.831 villa collina Pino Torinese signorile panoramica ampio parco piante pregiate 3 piani fuori terra 200 milioni mutuo.

COLLEGNO libero recente 2 camere tinello cucinino 26 milioni 800 mila tel. 4111449.

COLLEGNO via Gramsci 16 interessante proposta camera tinello cucinino ingresso bagno 6 milioni 900 mila contanti 9 milioni 600 mila dilazioni. Fiduciaria Immobiliare 556.956.

CONFAR a Mirafiori ampio soggiorno letto e cucinotta abitabile solo 8 milioni 500 mila per immediato realizzo. Telefonare 519.017 519.085.

CONFAR a Mirafiori (via Passo Buole) miniallogio di camera cucinotta abitabile L. 10 milioni 200 mila, dilazioni. Tel. 519.017, 519.085.

CONFAR adiacente piazza Pitagora (via Gorizia) [redacted] piano camera tinello e 2 balconi 12 milioni [redacted] mila, dilazioni. Tel. 519.085, 519.017.

CONFAR attico libero con splendida vista su parco a Mirafiori: salone, 3 vani, terrazzo a L. 42 milioni 800 mila. Tel. 519.017, 519.085.

CONFAR in lussuosa palazzina a Ciriè presto libero, salone, 6 vani, 3 [redacted] ampio box. Alto mutuo fondiario. Tel. 519.017.

CONFAR in via Cigna: soggiorno, 2 camere e cucina a L. 20 milioni 900 mila. Interessanti modalità di pagamento. Tel. 519.017 - 519.085.

CONFAR in via Carrera proseguimento di via Medici, camera, cucina e servizi L. 5 milioni 300 mila dilazionabili. Tel. 519.017-519.085.

CONFAR in zona S. Paolo (via Millio) camera, cucina e bagno e 2 camere, cucina, bagno da 9 milioni 800 mila affare. Tel. 519.017 - 519.085.

[redacted] interessantissima occasione a Nichelino: recente, con ogni comfort, 2 camere, cucinotta 10 milioni 700 mila. Tel. 519.017-519.085.

CONFAR liberi in palazzina a S. Stefano Roero (40 km To) alloggi: salone, 2 vani giardino privato 38 milioni 600 mila. Tel. 519.017/085.

CONFAR libero recente ultimo piano a Beinasco 2 camere e tinello con 3 balconi L. 22 milioni 900 mila, dilazioni. Tel. 519.017, 519.085.

CONFAR libero adiacente corso P. Oddone corso Regina 5° piano, 4 camere cucina posto auto L. 34 milioni. Tel. 519.017, 519.085.

CONFAR libero luminoso a Nichelino, piano alto, camera tinello e 2 balconi, volendo box, a L. 18 milioni 500 mila. Tel. 519.017, 519.085.

CONFAR libero in zona S. Paolo 2 camere e cucina con duplice esposizione a L. 26 milioni dilazionabili. Tel. 519017 519085.

CONFAR libero a S. Rita (via S. Marino) soleggiato e spazioso pied-à-terre [redacted] vani, servizi, arredato. Tel. [redacted] 519.085.

CONFAR libero in zona Francia (via Quart) 2 camere e cucina a L. 23 milioni 500 mila. Possibilità ampie dilazioni. Tel. 519.017 - 519.085.

CONFAR libero in corso Mediterraneo 3 camere e cucina L. 31 milioni 800 mila più mutuo fondiario di L. 10 milioni. Tel. 519[redacted]17 - 519.085.

CONFAR libero a Mirafiori (via Giacomo Dina) 2 camere e cucinotta abitabile a L. 16 milioni 800 mila, dilazioni. Tel. 519.017, 519.085.

CONFAR libero recente, a Collegno, camera e tinello, adatto uso studio-abitazione 17 milioni 900 mila dilazioni. Tel. 519.017-519.085.

CONFAR libero, adiacente corso Montegrappa, 2 camere e cucina a L. 23 milioni 900 mila dilazionabili sino al 70%. Tel. 519.017, 519.085.

CONFAR ottimo investimento a Beinasco; alloggi mansardati di 2-3 vani e bagno da L. 5 milioni 580 mila [redacted]. Tel. 519.017-519.085.

CONFAR presto libero recente, zona Aeronautica, 7° piano: 2 camere, cucinotta, 27 milioni 800 [redacted] compreso [redacted] 519.017 [redacted]

[redacted] presto libero [redacted] corso Raffaello via Michelangelo 4 camere e cucina a L. 40 milioni 500 mila. Tel. 519.017, 519.085.

CONSULEDILE 533322 vende via Saluzzo 101 in stabile decoroso a prezzi d'occasione mono 1-2-3 camere cucina ingresso bagno da 2 milioni 800 mila a 12 milioni.

CONSULEDILE 533.322 vende Carmagnola frazione Vallongo signorile palazzina abitabile subito su due piani uni-bifamiliare mq 8000 circa terreno con alberi alto fusto, 85 milioni.

CONSULEDILE 533322 frazione via Solari 25/27 presso largo Borgaro stabile recente 1-2-3 camere tinello bagno da 8 milioni 200 mila a 17 milioni 900 mila.

CONTROLLATE la convenienza dei nostri prezzi facendo una visita agli appartamenti di via Stradella 211/215/217 angolo via Sospello: monocamera grande, 1 milione 700 mila; camera cucina, 2 milioni 200 mila; 2 camere cucina bagno, 6 milioni 200 mila; quattro camere cucina, 15 milioni 300 mila; negozi favolosi da 20 milioni. Disponibili box e magazzini. Agevolazioni di pagamento. Altre interessanti proposte potrete esaminare con il nostro personale sul posto. Fiduciaria Immobiliare S.p.A. 556.956.

CORSO Einaudi 25 costruzione decorosa in splendida posizione camera cucina 5 milioni, due camere cucina 7 milioni 500 mila. Fiduciaria Immobiliare 556.956.

CORSO Francia adiacente piazza Statuto in costruzione recente signorile vendo trivani e servizi a 21 milioni. Tel. 666.469.

CORSO GROSSETO
liberi recenti stesso piano 2-3 camere e servizi a partire da L. 20 milioni minimo contanti tel. 532760 531927.

CORSO Montecuccoli angolo corso Francia vendo appartamento libero signorile soggiorno 2 camere cucina servizi 4° piano. Tel. 537.478.

CORSO Re Umberto angolo via S. Quintino 9 recente costruzione signorile, appartamenti di salone 2 camere cucina da 41 milioni, uffici di salone 9 camere 90 milioni, attici 2 camere cucina bagno 31 milioni 500 mila, grande appartamento [redacted] libero salone di 65 mq 5 camere cucina 3 bagni, personale sul posto. Fiduciaria Immobiliare Spa 556.956.

CORSO Regina 149 stabile recente e signorile ascensore riscaldamento 2 camere cucina ingresso bagno 9 milioni 500 mila in contanti 8 milioni 500 mila mutuo fondiario Cassa di Risparmio; 3 [redacted] bagno [redacted] milioni 700 mila [redacted] tanti 10 milioni 300 mila mutuo; salone 4 camere cucina [redacted] contanti 18 milioni [redacted] mila [redacted]. Fiduciaria Immobiliare Spa [redacted].

CORSO San [redacted] alloggio libero signorile panoramico 2 camere cucina servizi mq 100 L. 38 milioni. Fulbatto Tel. 544.566.

CORSO SEBASTOPOLI 156
angolo IV Novembre 2 camere cucina bagno casa recente 17 milioni 500 mila. Fiduciaria Immobiliare Spa 556.956.

CORSO
Spezia via Demonte 9 in piccolo condominio 2 camere tinello cucinino bagno [redacted] milioni 700 mila 3 camere cucina bagno 16 milioni 700 mila. Pagamento agevolato da mutuo. Telef. 541.586.

CORSO TRAIANO
[redacted] recente signorile: camera tinello cucinino bagno, piano alto, L. 23 milioni meno mutuo residuo. Telefonare 532.7[redacted]1.927.

[redacted]
mansarda libera 4 [redacted] servizio in stabile rimodernato nelle parti condominiali con riscaldamento 28 milioni 700 mila. Telef. [redacted].

CRIMEA
via Mentana 26 stabile rimodernato nelle parti comuni con riscaldamento 2 camere cucina bagno giardino 15 milioni 700 mila 3 camere cucina bagno 90 mq 23 milioni 300 mila. Pagamento agevolato da mutuo e dilazioni, telef. 541.586.

CROCETTA centro signorile libero salone 5 camere cucina biservizi mq 295 circa in ottimo stabile. Sis 519.977, 532.080.

CROCETTA in casa signorile vendo in blocco o separatamente 4 alloggi occupati di 2-3 camere soggiorno cucinino bagno. Telefonare 592.415.

CROCETTA libero 3 camere cucina servizi cantina soffitta L. 31 milioni, pagamento facilitato. Tel. 505.000, 503.200.

CROCETTA
via Caboto 57 piano rialzato, alloggio composto di 2 camere e cucinotto L. 9 milioni 500 mila, riscaldamento centrale e portineria. Vende Lux Case, via Giusti 2, telefono 546.476.

CROCETTA (via Bardi) frazionamento stabile 1-2-3 camere cucina servizi da 8 milioni a 21 milioni, box da 4 milioni 800 mila, posto auto 2 milioni 500 mila. L'Immobiliare 596.262.

CUMIANA centro impresa vende signorili 2 camere salone servizi garage facilitazioni mutuo. Tel. 760.501 ore 17-20.

EDILNIKE vende Vinovo villaggio Le Torrette villa 2 piani di 3 camere bagno ripostiglio al piano notte salone cucina sala pranzo studio e 2 bagni al piano giorno garage veranda cantina tavernetta giardino privato parte a orto riscaldamento singolo richiesta L. 118.000.000 più 10.000.000 mutuo Cassa Risparmio tel. 665880.

EUROCASE A vende libero a Moncalieri signorile: camera tinello cucinino servizi, piano alto, stabile recentissimo; sufficienti 6 milioni contanti. Telefonare 547.470 513.681, via San Quintino 43.

EUROCASE B vende libero via Genova: 2 camere cucina servizi; sufficienti 9 milioni contanti. Telefonare 513.681 513.725 547.470.

EUROCASE C vende libero a Collegno: camera tinello cucinino servizi; sufficienti 6 milioni contanti. Telefonare 513.681 513.725.

EUROCASE D vende libero corso Brunelleschi: 3 camere cucina servizi, stabile nuovo; sufficienti 10 milioni. Telefonare 513.748.

EUROCASE E vende libero via Vanchiglia 3 camere cucina doppi servizi completamente ristrutturato tel. 547470 513681.

EUROCASE F vende libero zona Francia 2 camere cucina servizi mansardato termo ascensore 12 milioni mutuo tel. 513725.

EUROCASE G vende libero a Collegno soggiorno 2 camere cucinotta servizi 29 milioni mutuo 6% tel. 547470 513725 513748.

EUROCASE H vende libero zona centrale salone 3 camere servizi mq 250 adatto ufficio stabile stile liberty pagamento dilazionato con mutuo fondiario tel. 513725 via San Quintino 43.

EUROIMMOBILIARE vende adiacente corso Stati Uniti 2 camere cucina servizi L. 29 milioni compreso mutuo. Tel. 638.613.

FASANO 694.670 corso Valdocco signorile moderno: 4 camere cucina ingresso doppi servizi. Libero. Vende: 55 milioni.

FASANO 694.670 villa Piossasco in costruzione invidiabile posizione, [redacted] completa su 3 piani. Vende: [redacted]

FISIM spa adiacente corso Ferrucci palazzina in blocco o frazionata due negozi magazzino due appartamenti di due camere servizi; quattro camere cucina servizi dilazioni. Telefonare 581.7[redacted] 585.902.

FISIM spa adiacente piazza Bengasi libero ampio luminoso due camere tinello cucinino servizi 25 milioni dilazioni tel. 581759 585902.

FISIM spa adiacente via Servais libera signorile villetta indipendente su due piani salone due camere tinello cucinotta biservizi giardino tavernetta posto auto ottime rifiniture tel. 595273 599897.

FISIM spa adiacente Mauriziano libero luminoso soggiorno tre camere tinello cucinino servizi dilazioni tel. 595273.

FISIM spa adiacente c.so M. d'Azeglio libero signorile salone tre camere cameretta cucina ampia biservizi biingressi box per due auto mutuo. Telefonare 501.970 591.980.

FISIM spa corso Vittorio ang. c.so Racconigi libero signorile piano alto due camere tinello cucinino servizi dilazioni tel. 501970 591980.

[redacted] spa libero centrale uso ufficio mq 220 [redacted] servizi 37 milioni dilazioni tel. 595273 599897.

FISIM Spa Nichelino recente camera tinello cucinino servizi 8 milioni 400 mila mutuo fondiario. Tel. 581.759, 585.902.

FISIM Spa Poirino zona residenziale in palazzina nuovissima ampio salone 2 camere cucina biservizi terrazzo box per due auto, giardino condominiale, forte mutuo. Tel. 501.970, 591.980.

FISIM Spa via Mercadante vero affare camera tinello cucinino servizi 10 milioni 200 mila, dilazioni. Tel. 585.759, 585.902.

GABETTI 5767 vende barriera Milano stabile in blocco angolare buona ubicazione 23 vani 40 milioni.

GABETTI 5767 vende libero zona Regio Parco via Botticelli camera cucina bagno recente piano alto 17 milioni 800 mila, agevolazioni.

GABETTI 5767 vende zona Bernini via Casalis appartamenti di 3 vani e servizi da 16 milioni 300 mila possibili agevolazioni.

GABETTI 5767 vende zona Vanchiglietta via Fontanesi 33 camera cucina ingresso servizio interno 6 milioni 600 mila [redacted]

GABETTI 5767 vende libero Grugliasco via Crea signorile saloncino 2 camere cucina doppi servizi 48 milioni 500 mila agevolazioni.

GABETTI 5767 vende San Paolo via Fabbriche camera cucina servizi 4 milioni 400 mila, due camere cucina servizi 7 milioni 800 mila meno mutuo.

GABETTI 5767 vende Mirafiori via Amati recente camera tinello cucinino bagno 9 milioni 800 mila meno mutuo finanziario.

GABETTI 5767 vende Lingotto via Genova camera cucina bagno 7 milioni 500 mila meno mutuo finanziario.

GABETTI 5767 vende libero San Paolo via Vigone due camere tinello cucinino bagno 32 milioni eventuali dilazioni.

GABETTI 5767 vende zona centro via S. Secondo angolo via Pastrengo 1-2-3 camere cucina servizi da L. 4[redacted] 300 mila.

(continua)

Interfonico Philips.

Adesso, in ufficio, non dovete più dire: "L'interno è occupato, resti in linea".

Utilizzare il telefono per le comunicazioni interne aziendali, inibisce le comunicazioni esterne: linee costantemente occupate, centralini telefonici surdimensionati, ritardi decisionali, malintesi, cattivi rapporti con la clientela.

L'interfonico Philips è l'efficace strumento addizionale che consente di riservare il telefono alle sole comunicazioni con l'esterno e questo vantaggio con vi costa più di L. 1.100.000 per un impianto di 6 posti interfonici

PHILIPS

Per maggiori informazioni sui Sistemi Interfonici Philips potrete rivolgervi ai nostri Agenti e/o Distributori:

PIEMONTE: Agente Regionale
Ing. Giuseppe Casaccia - Rivoli (TO) - Tel. (011) 95.33.064
Distributori [redacted] zona:
[redacted]
Ditta Bellucci - Torino - Tel. (011) 54.50.66
Ditta [redacted] - Moncalieri - Tel. (011) 64.59.19
Ditta Radio Telefonica Subalpina - Torino - Tel. (011) 53.03.00

ALESSANDRIA
Ditta Aeci di Marinello - Alessandria - Tel. (0131) 52.763
CUNEO
Ditta TE.CA.R. - Cuneo - Tel. (0171) 62.179

LIGURIA: Agente Regionale
Sig. Ferdinando Pasquetti - Lavagna (GE) - Tel. (0185) 31.40.52

Un [redacted] breve di Philip K. Dick

Governante da combattimento

RIASSUNTO — Nanny [redacted] un robot che funge da perfetta governante ai [redacted] signori [redacted] invecchiando e [redacted] «tate» [redacted] più recente la picchiano. [redacted]'u[redacted] riportato [redacted] peggio.

«LO prendo», disse Tom. «Il modello grande. Quello [redacted] nella vetrina. Con le quattro braccia [redacted] l'ariete [redacted] fronte».

Il giovane gli [redacted] un ampio sorriso, [redacted] volto raggiante di piacere. «Sissignore!» gridò, tirando fuori di corsa [redacted] blocchetto [redacted] ordinazioni. «*L'imperatore Delux*, con raggio d'energia a [redacted] a fuoco automatica. Vuole anche l'accessorio per il controllo della velocità della [redacted] roteante, e il blocco comandi per [redacted] guida [redacted]? Per un costo moderato, possiamo equipaggiarla anche [redacted] uno [redacted] televisivo; [redacted] potrà seguire la situazione dalle comodità del [redacted] soggiorno».

«La situazione?» chiese Tom con voce roca.

«Quando [redacted] Nanny [redacted] in azione». Il [redacted] scrivere rapidamente. «E quando [redacted] dico azione, intendo proprio *azione*. Questo modello si anima [redacted] il suo avversario entro quindici secondi [redacted] momento in cui viene messo in allarme». L'impiegato rise [redacted] voce eccitata. «Ma la scienza fa passi da gigante».

Una [redacted] sensazione [redacted] freddo torpore cominciò a penetrare in Tom Fields. «Mi ascolti», disse [redacted]. «Voi state costruendo questi modelli sempre più grossi, sempre più micidiali... apposta. *Non è forse così?* Ogni anno, nuovi modelli, con [redacted] *armi*. Voi e tutte [redacted] altre compagnie... [redacted] state costruendo [redacted] attrezzature sempre migliori perché [redacted] distruggano l'un l'altro».

«Oh,» fece il commesso [redacted] aria indignata, «i [redacted] *Allied Domestics* non vengono *mai* distrutti».

Controllandosi a stento, Tom, [redacted] domandò: «Ma perché? Quale scopo ha tutto ciò? Che motivo c'è in questa [redacted] selvaggia?»

L'impiegato esitò [redacted] attimo. «Concorrenza. Lei ha [redacted] l'indice proprio sul punto [redacted] situazione. Concorrenza vincente, per [redacted] più precisi. La *Allied Domestics* [redacted] sfida la concorrenza... la *demolisce*».

Ci volle [redacted] secondo prima che Tom Fields reagisse [redacted] queste parole. Poi giunse la piena comprensione. «Capisco», disse. «In altre parole, ogni [redacted] questi affari diventano obsoleti, sorpassati. Non [redacted] più grandi [redacted] sufficienza. [redacted] abbastanza potenti. E, [redacted] non vengono rimpiazzati, [redacted] ne prende [redacted] più nuovo, un modello più avanzato...».

La [redacted] ultima Nanny è stata, ehm, [redacted] perdente?» il commesso sorrise [redacted] aria astuta. «Ehm, [redacted] non [redacted] riuscito a raggiungere la fine della giornata?»

«Non ha mai raggiunto casa,» mormorò Tom con [redacted] roca.

«Sì, [redacted] stato demolito... comprendo pienamente. Non [redacted] colpa di nessuno, signore. Non biasimi noi; [redacted] la *Allied Domestics*.»

«Ma,» [redacted] Tom saccamen[redacted], «quando una Nanny viene distrutta voi ne vendete un'altra. Ciò rappresenta sempre una vendita in più. Denaro che entra in cassa e viene registrato.»

«Vero. Ma tutti noi dobbiamo mettere [redacted] punto modelli sempre più perfezionati. Non possiamo permetterci [redacted] rimanere indietro... come ha visto lei stesso, si[redacted] non le dispiace che io ne parli, lei ha visto [redacted] persona le sfortunate conseguenze che [redacted] verificano quando si rimane arretrati.»

«Sì,» assentì Tom, [redacted] quasi inaudibile. «Me l'avevano detto che [redacted] dovuto sostituirla.»

Bobby [redacted] Jean [redacted] i facchini che scaricavano l'enorme [redacted] nel soggiorno. «Papino, [redacted] cos'è?» mormorò Jean. «Lo vedrete tra un minuto.»

«Tom, [redacted] che vadano a letto,» protestò Mary. «Non possono vederlo domani?»

«No. Voglio che lo vedano *adesso*.»

Cominciò a rimuovere le assi, una per una, lavorando [redacted] calma e con mani esperte. Alla fine anche l'ultima [redacted] via, e fu posta ritta [redacted] alle altre. Staccò [redacted] libretto [redacted] istruzioni [redacted] la garanzia [redacted] novanta giorni [redacted] passò alla moglie. «Tieni questi.»

«E' una Nanny!» gridò Bobby.

«E' [redacted] Nanny grossa grossa!»

Nella cassa la grande forma [redacted] giaceva tranquilla, come un'enorme tartaruga metallica, rivestita [redacted] un [redacted] festa. Attentamente controllata, oliata [redacted] perfettamente garantita. Tom annuì soddisfatto. «Esatto. E' una Nanny, [redacted] Nanny, che prenderà il posto della vecchia.»

Tom si sedette nella poltrona più vicina [redacted] si [redacted] una sigaretta. «Domani mattina [redacted] tireremo fuori e [redacted] metteremo in azione. [redacted] funziona.»

[redacted] occhi dei bambini [redacted] grossi [redacted] medaglioni. Nessuno dei due riusciva [redacted] respirare o a spiaccicare parola.

«Ma stavolta,» [redacted] Mary, «dovete [redacted] lontani dal parco. Non portatela vicino al parco. Capito?»

«No,» la contraddisse Tom. «Possono andare anche [redacted] parco.»

Mary gli lanciò un'occhiata dubbiosa. «Ma quella cosa arancione potrebbe...»

Tom [redacted] con aria cupa. «Per [redacted] va bene [redacted] parco.» Si chinò verso Bobby e Jean. «Voi bambini andate nel parco ogni volta che [redacted]. [redacted] non [redacted] timore di nulla. Di nulla o di nessuno. Ricordatelo.»

Colpì [redacted] l'alluce l'estremità della cassa massiccia.

«Non c'è nulla al mondo di cui dobbiate avere paura. Non più.»

Bobby [redacted] Jean annuirono, guardando ancora fissamente all'interno [redacted] cassa.

«Va bene, babbo,» sospirò Jean.

«Ragazzi, che meraviglia!» sussurrò Bobby. «Accidenti, guardatela! Non vedo l'ora che arrivi domani!»

* * *

La moglie di Andrew Casworthy andò [redacted] salutare il marito, stringendosi ansiosamente le mani.

«Che succede?» grugnì Casworthy.

«Andrew, ho paura che...»

«Che diavolo [redacted] mai successo?»

«Phyllis oggi [redacted] tornata dal parco senza la [redacted] Nanny. Ieri, quando l'aveva portata [redacted] casa, [redacted] tutta ammaccata e graffiata, [redacted] Phyllis [redacted] così sconvolta che non sono riuscita a capire...»

«*Senza* [redacted] *Nanny?*»

«E' tornata a casa sola. [redacted] sola. Tutta [redacted] sola.»

La rabbia [redacted] lentamente sui pesanti lineamenti dell'uomo. «Che è successo?»

«Qualcosa nel parco, come ieri. Qualcosa ha attaccato [redacted] Nanny e l'ha distrutta! Non [redacted] riuscita [redacted] farmi raccontare in tutti i particolari la vicenda, ma [redacted] qualcosa [redacted] nero, di grosso e nero,... deve essere [redacted] un'altra Nanny.»

La mascella di Casworthy si sporse lentamente in fuori. Il suo [redacted] massiccio [redacted] un colorito [redacted] cupo, una vampata profonda e malsana che crebbe sinistramente fino [redacted] spargersi [redacted] il viso. All'improvviso Casworthy girò sui suoi tacchi.

«Dove stai andando?» domandò [redacted] moglie, [redacted] e agitata.

[redacted] grassone dal volto paonazzo [redacted] percorse rapidamente il vialetto in direzione [redacted] snello autorazzo già pronto, [redacted] girò la maniglia della porta.

«Sto andando [redacted] comprare un'altra Nanny,» brontolò. «La migliore dannata Nanny che riuscirò a trovare. Anche [redacted] dovessi girare centomila negozi. Voglio la migliore... [redacted] più grossa.»

[redacted] caro,» cominciò sua moglie, affrettandosi a seguirlo [redacted] fare apprensivo, «possiamo davvero permettercelo?». Torcendosi ansiosamente [redacted] mani, continuò poi: «Voglio dire, non sarebbe meglio aspettare un po'? Fino [redacted] quando non avrai avuto [redacted] tempo di pensarci sopra con calma, magari. Forse più tardi, quando [redacted] po' più... tranquillo.»

[redacted] Andrew Casworthy non la stava ascoltando. Già l'autorazzo ribolliva [redacted] vita veloce e ansiosa; già era pronto a scattare in avanti. «Nessuno mi supererà,» disse poi con aria cupa, [redacted] spesse labbra. «Gliela farò vedere a tutti, a tutti quanti. Anche se dovessi farmene progettare un modello nuovo. Anche [redacted] dovessi costringere [redacted] di quei fabbricanti [redacted] produrre [redacted] nuovo modello [redacted] per me!»

E, chissà perché, dicendolo, era convinto che uno [redacted] l'avrebbe fatto.

(FINE)

(Tratto da «I difensori della Terra», di Philip [redacted]. Dick, per gentile concessione dell'Editrice Fanucci).

L'AVVOCATO RISPONDE

Una legge che lascia dubbiosi

Scrive la signora E. P. di Torino: «*Sono proprietaria di un immobile composto di due appartamenti e di un locale ad [redacted] commerciale, gli uni [redacted] l'altro occupati da inquilini distinti. Per ragioni di salute vorrei vendere in blocco lo stabile. Mi sono informata [redacted] mi hanno detto [redacted] preoccuparmi del diritto di prelazione che spetta [redacted] duttore [redacted] locale ad uso non di abitazione. Come devo comportarmi per [redacted] in regola [redacted] per rispettare [redacted] legge?*».

C'era da immaginarselo e personalmente lo avevo previsto. Le difficoltà di questa legge, impropriamente chiamata equo canone, non attengono soltanto [redacted] determinazione del canone [redacted] affitto, [redacted] intralciano [redacted] mercato immobiliare rendendolo [redacted] fluido.

Il [redacted] di prelazione a favore del conduttore [redacted] regolato dall'art. [redacted] legge [redacted] ha una sua logica che, in soldoni, è la seguente. Visto che il proprietario intende vendere dovrebbe [redacted] indifferente per lui se [redacted] prezzo richiesto gli sarà corrisposto dal conduttore o [redacted] altra persona. Sia dunque favorito [redacted] il primo, che, occupando [redacted] l'immobile, può [redacted] interesse [redacted] acquistarlo per evitare in tal modo il rischio, per quanto remoto, [redacted] un trasferimento.

[redacted] la legge [redacted] precisa [redacted] succede qualora, [redacted] caso suo, l'immobile [redacted] complesso di appartamenti e locali industriali ed [redacted] proprietario intenda realizzare il tutto [redacted] un'unica vendita.

Potrebbe soccorrere un criterio di prevalenza nel senso [redacted] assoggettare l'intero immobile [redacted] regolamentazione della parte prevalente, cioè considerarlo composto di soli appartamenti o di soli locali non abitativi. Non è facile, però, stabilire, quando i valori si equivalgono, se siano gli appartamenti che prevalgono sui magazzini o viceversa. Se lei offre in prelazione all'inquilino del locale industriale anche [redacted] appartamenti [redacted] precisa un prezzo globale, non è detto che il suo inquilino sia disposto [redacted] prendere o a lasciare tutto, ben potendo egli avere solo interesse alla par[redacted] industriale dell'immobile [redacted] a quella abitativa. D'altronde [redacted] si può vanificare [redacted] diritto dell'inquilino all'acquisto [redacted] parte imponendogli l'acquisto del tutto. [redacted] lei stessa non [redacted] obbligata [redacted] offrire all'inquilino il diritto [redacted] prelazione su [redacted] appartamenti, dal momento che la legge prevede [redacted] diritto soltanto sugli immobili commerciali [redacted] industriali.

Si potrebbe pensare a scorporare [redacted] valutazione dell'immobile industriale dalla valutazione dell'intero complesso, ma ciò comporta gravi problemi sul piano commerciale. Invero, il prezzo dell'intero complesso venduto [redacted] corpo è trattato su basi diverse (inferiori) rispetto [redacted] prezzi relativi [redacted] singoli appartamenti o locali che lo compongono. Se quindi Lei ritenesse di scegliere questa strada, potrebbe in[redacted] in questi inconvenienti:

[redacted]) - Venderebbe «al dettaglio» per lo stesso prezzo praticato «all'ingrosso».

b) - Nell'ipotesi in cui il diritto di prelazione venisse esercitato limitatamente [redacted] locale non abitativo, [redacted] rimarrebbero invenduti i due appartamenti. L'acquirente con cui lei sta trattando è infatti interessato al tutto e non ad una parte soltanto.

c) - Lei stessa, in sostan[redacted] volendo vendere in bloc[redacted] ed avendo trovato chi compera in blocco, si vedrebbe costretta, per rispettare l'art. 38, a rinunciare alla vendita, anzi addirittura a questa forma [redacted] modalità di vendita. Il che mi pare contro lo spirito e la logica su cui è fondato il diritto di prelazione in qualsiasi campo. Infatti non può darsi prelazione se non sul presupposto della indifferenza della posizione della parte che [redacted] de tale diritto o a carico della quale [redacted] legge lo prevede. Si dice: «*A parità di condizioni*». Se non c'è parità [redacted] condizioni non si può più parlare di diritto di prelazio[redacted] se ne parla impropria[redacted].

Come vede, signora, [redacted] possibile un sicuro parere nel caso suo. Senta il [redacted]vocato di fiducia che, tenuto conto [redacted] particolare situazione e delle circostan[redacted] anch'esse particolari [redacted] suo caso, potrà consigliarla per [redacted] meglio. [redacted] sarà una soluzione del tutto speciale [redacted] a [redacted] esclusivo uso [redacted] consumo, perché, [redacted] mio giudizio, non [redacted] possibile [redacted] stato attuale formulare una regolamentazione generale per casi analoghi. Speriamo che la prassi giudiziaria e gli studi che saranno fatti [redacted] questa [redacted] possano eliminare entro il più breve termine possibile almeno [redacted] parte [redacted] quei dubbi per [redacted] sua interpretazione [redacted] applicazione che la sola disamina della legge [redacted] riesce ad eliminare.

G. B. [redacted]

Da Cumiana a Malaga

Proseguono a Cumiana le manifestazioni del «Settembre Cumianese».

Oggi si apre la mostra mineralogica al Palazzo comunale. Partecipano espositori a livello nazionale che presentano accanto ai pezzi più rari esemplari accessibili a tutte le borse, per accontentare [redacted] richiesta [redacted] più giovani collezionisti.

Domani, ore 10, appuntamento presso l'ala del mercato all'aperto per la caccia [redacted] tesoro automobilistico. Possono partecipare cioè [redacted] moto. Il primo premio è un viaggio per due persone a Malaga.

ECONOMICI

19 Vendita alloggi

GABETTI 5767 vende corso Moncalieri 1 camera cucina servizio L. 5 milioni 700 mila negozi e magazzini di varie metrature.
GABETTI 5767 vende collina di Pecetto appartamento in palazzina di mq 65 L. 36 milioni [redacted] mila meno mutuo fondiario e ipotecario.
GABETTI 5767 vende centralissimo via Carlo Alberto 34 alto saloncino 2 camere cucina ingresso bagno. L. 31 milioni.
GABETTI 5767 vende via Morosini alloggio sito al 4° piano due camere cucina bagno L. 10 milioni 800 mila meno mutuo finanziario.
GABETTI 5767 vende centrale via S. Secondo 33-35 alloggi di 3-4-5 camere cucina servizi da 10 milioni 300 mila meno mutuo.
GABETTI 5767 vende collina Superga casetta da ristrutturare ideale residenza anche bifamiliare 4700 mq terreno.
GABETTI 5767 vende vicinanze Mole via G. Ferrari alloggi di 1-2 camere tinello cucinino bagno da L. 11 milioni 400 mila.
GABETTI 5767 vende libero zona Francia via Valentino Carrera 119: 2 camere tinello bagno cantina 25 milioni 500 mila dilazioni.
GABETTI 5767 vende zona Regio Parco via Cagliari con riscaldamento camera cucina bagno cantina, 7 milioni dilazionabili.
GABETTI 5767 vende Grugliasco via Michelangelo recenti spaziosi camera tinello cucinotta bagno da 9 milioni 400 mila mutuo 50%.
GABETTI 5767 vende libero adiacente piazza Adriano via Governolo salone 3 camere tinello box 65 milioni dilazionabili.
GABETTI 5767 vende Pronto Strada via Borgone camera cucina servizi 5 milioni 800 mila meno mutuo finanziario.
GABETTI 5767 vende libero Moncalieri via Deledda tre camere cucina bagno 25 milioni 500 mila meno mutuo fondiario o finanziario.
GABETTI 5767 vende adiacente piazza Sabotino via Rosmini camera cucina servizio 5 milioni 900 mila due camere cucina servizi 8 milioni 800 mila eventuali dilazioni di pagamento.
GABETTI 5767 vende liberi San Paolo via Caraglio camera tinello cucinino bagno 14 milioni 500 mila 4 camere cucina doppi servizi 37 milioni, eventuali dilazioni.
GABETTI 5767 vende via Sestriere angolo via Caraglio locale al p.t. di mq 60 + cortile + locale seminterrato di mq 80.
GABETTI 5767 vende libero zona Barriera Milano via Toscanini camera tinello bagno cantina 23 milioni 800 mila dilazionabili.
GABETTI 5767 vende centralissimo via Alfieri monolocale con servizio interno L. 4 milioni 200 mila meno mutuo finanziario.
GAIOTTO Cascine Vica strada antica Grugliasco libero 2 camere tinello cucinino servizi mutuo e dilazioni tel. 488972.
GAIOTTO libero M. Campagna via Nigra camera cucina termo bagno veranda 16 milioni 500 mila dilazionabili tel. 488972.
GAIOTTO libero Madonna Campagna spazioso camera tinello cucinino termo bagno possibilità mutuo dilazioni. Telefonare 488.972.
GAIOTTO occasione libero corso Tassoni 3 camere cucinotta termo bagno 28 milioni pagamento dilazionato, tel. 489789.
GAIOTTO vende via Bibiana: due camere cucina termo bagno, 14 milioni 800 mila dilazionabili, buon affare. Telefonare 488.972.
GRAN Madre (fronte Po) vendo appartamento libero mansardato splendidamente rifatto soggiorno cucina 2 letto doppi servizi e vastissimo terrazzo sovrastante l'appartamento. Posizione unica. L. 80 milioni. Tel. 543.770.

GRAN MADRE
stabile rinnovato nelle parti comuni monocamere 33 mq 12 milioni 500 mila duplex salone cucina 2 camere bagno 33 milioni. Telef. 541.586.

IFIM
libero c. Raffaello soggiorno camera tinello cucinino servizi 35 milioni meno mutuo e dilazioni. Tel. 519583 516278.

IFIM
libero c. Un. Sovietica in residence con piscina e campi tennis vende saloncino 3 camere cucina 2 servizi posto macchina e/o [redacted] per 2 auto 70 milioni meno mutuo e dilazioni. Tel. 519583 516278.

IFIM
libero c. Raffaello panoramico prestigioso composto da [redacted] camera cucina servizi dilazioni. Tel. 519583 516278.

IFIM
libero presso c. Re Umberto mansardato di 2 camere tinello cucinino servizi 13 milioni dilazionabili. Tel. 516278 519583.

[redacted]
libero presso via Ventimiglia attico 2 camere cucina servizi terrazzo 26 milioni dilazionabili. Tel. 516278 519583.

IFIM
libero presso p.zza Cavour 3 camere tinello cucinino servizi 53 milioni meno dilazioni. Telefonare 519.583 516.278.

IFIM
libero Santa Rita 3 camere tinello cucinino ampio ingresso 36 milioni 200 mila meno mutuo e dilazioni. Tel. 516278 519583.

IFIM
libero via Madama Cristina 3 camere cucina servizio 30 milioni dilazioni. Telefonare 516278 519583.

IFIM
libero via Gorizia attico 2 camere cucina servizi 29 milioni 500 mila dilazionabili. Telefonare 519583 516278.

IFIM
libero via Chiesa della Salute 2 camere tinello cucinino servizi 24 milioni dilazionabili. Tel. 516278 519583.

IFIM
occupato Collegno c. Antony soggiorno camera tinello cucinino servizi 24 milioni 500 [redacted] zioni. Tel. 534863 539701.

IFIM
occupato Rivoli via Lipari camera tinello cucinino 11 milioni 700 mila dilazionabili. Tel. 539701 534863.

IFIM
occupato presso c. Tassoni ampi 2 camere tinello cucinino servizi 21 milioni meno mutuo e dilazioni. Tel. 539701 534869.

IFIM
occupato via S. Donato 58, camera tinello cucinino servizi 18 milioni 500 mila dilazionabili. Tel. 539701 534863.

IFIM
occupato c. Potenza camera tinello cucinino servizi 14 milioni 500 mila dilazionabili. Telefonare 539701 534863.

INVESTIMENTO S. Rita di 2 camere tinello cucinino L. 13 milioni 900 mila. Tel. 330.690.

INVESTIMMOBILI
vende libero Mirafiori recente 2 camere cucina servizi L. 21.300.000 più mutuo e dilazioni tel. 503740 504275.

INVESTIMMOBILI
vende zona Ausiliatrice 2 monocamere arredate libere subito acqua interna servizio esterno L. 9.200.000 dilazionabili tel. 503740 504275.

IPI A - Libero, S. Salvario: tre camere, cucina, bagno, 38 milioni 500 mila. Telefonare 511.382 537.066.
IPI C Libero, precollina: salone, due camere, tinello, cucinotta, pluriservizi, terrazzo, giardino. Telefonare 511.382 537.066.
IPI D Libero, zona Lucento: tre camere, tinello, cucinino, bagno, 40.000.000. 60% contanti. 40% mutuo. Telefonare 511.382.
IPI E Libero, centrale, appartamento di sei vani uso ufficio, 36 milioni 500 mila. Telefonare 511.382.
IPI F Libero, c.so Einaudi - locali uso ufficio + archivio: piano seminterrato mq. 205 con accesso personale, carraio e montacarichi; mq. 120 piano terra. Tel. 511382.
IPI G Libero, [redacted] di Milano: soggiorno, due camere, cucina, bagno, 36.000.000. Telefonare 511.382/537.066.
IPI H Libero, p.zza Solferino: due saloni, dieci camere, due [redacted] cucina, pluriservizi, tripli ingressi. Telefonare 511.382.
IPI I Libero, Via Sant'Antonio da Padova, mansarda ristrutturata con bagno, riscaldamento, blocco cottura installato, [redacted] Tel. 511.382.
IPI L Libero, S. Mauro, recente costruzione, villa unifamiliare, 400 mq. su due piani + 2.500 mq. terreno. Telefonare 511.382.
IPI M Libero, Madonna di Campagna: due camere, cucina, bagno, 17.000.000 contanti, 6.300.000 dilazionabili. Telefonare 511.382.
IPI O Via Gorizia: camera, tinello, cucinino, bagno, 7.000.000 contanti. [redacted] dilazionabili. Telefonare 511.382/537.066.
IPI P Crocetta: salone, quattro camere, cucina, pluriservizi, doppi ingressi, box. Telefonare 511.382 537.066.
IPI Q Crocetta: camera, cucina, bagno, 14 milioni. Telefonare 511.382 537.066.
IPI R Via Po: soggiorno, quattro camere, cucina, bagno, 24.300.000. Telefonare 511.382.
IPI S Via Stradella: saloncino, camera, cucina, bagno, 14.700.000. Telef. 511.382.
IPI T Vicinanze p.zza Vittorio: soggiorno, tre camere, cucina, bagno, 19 milioni 800 mila. Telefonare 511.382 537.066.
ITALIA 61 libero salone 3 camere cucina doppi ingressi tripli servizi panoramico giardino condominiale L. 82 milioni più 9 milioni di mutuo, tel. 503.659.
LA GINEVRA 444.225 vende adiacente v. Garibaldi alloggi liberi salone 3 vani cucina mq 150 stabile d'epoca p. 2 anche uso ufficio-studio L. 19 milioni 800 mila.
LA GINEVRA 442.333 vende zona centro mansarda libera mq 100 L. 6 milioni 500 mila.
LA GINEVRA 444.225 vende Grugliasco libero subito grazioso camere tinello servizi p. 3. spazioso recente costruzione.
LA GINEVRA 444.225 vende vicino c. Tassoni libero 3 vani cucina servizi mq 130 recente piano rialzato anche uso ufficio-studio, pagamento facilitato.
LA GINEVRA 442.333 vende vicino v. Tripoli libero 3 vani cucina servizi p. 5 mq 110, dilazioni pagamento e mutuo.
LA GINEVRA 444.225 vende vicino via P. Gaidano libero recente 3 vani cucinotto servizi. L. 29 milioni 500 mila dilazionati.
LIBERO a Nichelino recente ampio due camere tinello cucinino L. 25 milioni più piccolo mutuo, tel. 674182.
LIBERO adiacente piazza Sofia recentissimo camera cucina ingresso bagno 15 milioni 500 mila dilazionabili. Consedile 533322.
LIBERO adiacente via Cibrario spazioso attico angolare 2 camere cucina servizi, mutuo fondiario. Tel. 513.022, 530.880.
LIBERO adiacente piazza Massaua via De Sanctis attico spazioso 2 camere tinello cucinotta, mutuo. Telefonare 513.022, 530.880.
LIBERO Barriera Milano spazioso 2 camere cucina servizi L. 20 milioni meno mutuo fondiario. Tel. 513.022, 530.880.
[redacted] centralissimo costruzione recente ingresso cucina camera bagno 14 milioni. Fiduciaria Immobiliare 556.956.
LIBERO Chieri in recente palazzina signorile soggiorno 3 camere cucina 2 servizi box tavernetta mansarda. Tel. 513.022.
LIBERO corso Spezia ingresso 2 camere cucina abitabile bagno L. 14 milioni 500 mila dilazionabili. Italimmobili 599782.
LIBERO corso Regina spazioso camera cucina servizio L. 11 milioni 500 mila, sufficienti L. 6 milioni contanti. Tel. 530.880, 513.022.
LIBERO corso Traiano, spazioso saloncino 2 camere cucina servizi, piano alto, L. 42 milioni 800 mila meno mutuo. Telefonare 513.022. 530.880.
LIBERO corso Giulio Cesare recente spazioso 3 camere tinello cucinino servizi piano alto, ampio mutuo. Tel. 513.022.
LIBERO corso Rosselli ingresso 2 camere tinello cucinino termo bagno ascensore L. 31 milioni 900 mila Italimmobili 599782.
LIBERO corso Re Umberto angolo via S. Quintino signorilissima costruzione facciata rivestita in marmo, ascensore automatico, grande metratura distribuita in: salone 5 camere cucina 3 bagni doppi ingressi. Fiduciaria Immobiliare SpA 556.956.
LIBERO corso Taranto (Giulio Cesare), costruzione 1969: salone 2 camere tinello cucinino ogni confort, L. 38 milioni 650 mila più L. 8 milioni 350 mila mutuo 6%. Italimmobili 599.782.
LIBERO inizio via Lanzo vendesi 2 camere tinello cucinino bagno ascensore 24 milioni. «La Casa» 530.821, 534.630.
LIBERO recente signorile via Guido Reni uso studio-abitazione 5 camere cucina abitabile biservizi posto macchina vende Immobiliare S. Rita 745.692.
LIBERO S. Rita via Buenos Aires recente spazioso 2 camere tinello cucinino servizi signorile. Telefonare 513.022, 530.080.
LIBERO San Paolo via Revello spazioso soggiorno camera cucina servizi L. 20 milioni meno mutuo. Tel. 513.022, 530.880.

(continua)

ECONOMICI

Vendita alloggi

LIBERO signorile via Foscolo adiacenze Torino Esposizione camera cucina bagno ingresso L. 16 milioni 500 mila. Furbatto 544.566.
LIBERO via S. Quintino corso Matteotti appartamento di mq 330 idoneo ufficio studio od abitazione. Telefonare 634.402.
LIBERO zona Francia Bernini 2 camere cucina abitabile servizi vende immobiliare S. Rita 745692.
[redacted] zona Porta Nuova [redacted] alloggio spazioso di 3 camere cucina servizi occasione. Tel. 634402.
L'IMMOBILIARE vende S. Rita 4 camere cucina biservizi 33 milioni 800 mila. Tel. (011) 598.883 582.897.
L'IMMOBILIARE vende centro (corso M. d'Azeglio) 5 camere cucina servizi 22 milioni 600 mila. Tel. (011) 598.883 582.897.
L'IMMOBILIARE vende zona Francia soggiorno camera tinello cucinino servizi 20 milioni 400 mila. Tel. (011) 598.883 582.897.
L'IMMOBILIARE vende Campidoglio camera cucina servizi 17 milioni. Tel. (011) 598.883/582.897.
L'IMMOBILIARE vende vicinanze corso [redacted] recente soggiorno camera cucina servizi 21 milioni più 7 milioni 900 mila mutuo residuo. Tel. (011) 598.883 582.897.
L'IMMOBILIARE tel. 596.262 vende via P. Clotilde 1-2-3 camere cucina da 2 milioni 400 mila, magazzini tutte le dimensioni.
L'IMMOBILIARE tel. 596.262 vende via Capellina (adiacente c. Regina) riscaldamento centrale 1-2 [redacted] cucina servizi da 8 milioni 200 mila.
L'IMMOBILIARE tel. 596.262 vende via Medici riscaldamento centrale 2 camere cucina servizi da 10 milioni 600 mila.
L'IMMOBILIARE vende Lingotto libero 2 camere tinello cucinino servizi 20 [redacted] 300 mila Tel. (011) 598.883 582.897.
L'IMMOBILIARE vende Crocetta soggiorno 2 camere cucinotto servizi 28 [redacted] 200 mila. Tel. (011) 598.883 582.897.
L'IMMOBILIARE vende Barriera Milano 3 camere cucina servizi 16 milioni 900 mila. Tel. (011) 598.883 582.897
L'IMMOBILIARE vende Lingotto libero 2 camere tinello cucinino servizi 24 milioni 850 mila. Tel. (011) 598.883 582.897.
L'IMMOBILIARE vende S. Paolo libero soggiorno camera tinello cucinino servizi 34 milioni. Tel. (011) 598.883 582.897.
L'IMMOBILIARE vende Mirafiori libero 2 camere tinello cucinino servizi 34 milioni [redacted] mila. Tel. (011) 598.883 582.897.
L'IMMOBILIARE vende libero vicino corso Tassoni camera cucina servizi [redacted] milioni. Tel. (011) 598.883 582.897.
L'IMMOBILIARE vende S. Rita camera tinello cucinino servizi 12 milioni 450 mila. Tel. (011) 598.883 582.897.
L'IMMOBILIARE vende Vanchiglia libero 2 camere cucina servizi 26 milioni. Tel. (011) [redacted]
MAXIMMOBILI vende libero via Carlo Bossi 2 camere cucinotta servizi L. 17 milioni 500 mila dilazionabili. Tel. 553.977, 544.807.
MAXIMMOBILI vende libero subito zona centro in stabile ristrutturato 4 camere cucina servizi mq 165 L. 45 milioni 200 mila mutuo L. 3 milioni 500 mila. Tel. 544.807, 553.977.
MAXIMMOBILI vende libero Nichelino spazioso camera tinello cucinino servizi L. 15 [redacted] 500 mila, dilazioni. Telefonare 553.977.
MAXIMMOBILI vende via Lessona spazioso piano alto 2 camere tinello cucinino servizi L. 20 milioni dilazionabili. Tel. 544.807, 553.977.
MAXIMMOBILI vende libero zona centro saloncino 3 camere cucina servizi L. 41 milioni dilazionabili. Telefonare 553.977, 544.807.
MONCALIERI (c.so Trieste) in recente stabile appartamenti camera tinello cucinino da 7 milioni 500 mila, 2 camere tinello cucinino servizi da 11 milioni 500 mila. L'Immobiliare 596.262.
NICHELINO libero salone camere tinello [redacted] nino servizi cantina L. 20 milioni più 4 milioni 500 mila mutuo 6%, ulteriori dilazioni. Edil-Nike 665.880.
NOLE Canavese alloggio nuovo camera cucina bagno eventuale box 12 milioni più mutuo impresa vende. Tel. 682.193.
NUOVI 3-4 camere in palazzina signorile a partire da 11 milioni più mutui e dilazioni a Leinì (7 km da corso Vercelli) via Alfieri 11 (200 mt prima della circonvallazione a destra). Personale sul posto sabato a [redacted] s.p.a., 736.625.
NUOVO Studio Immobiliare 544.908 531.475 via Villa della Regina libero lussuoso salone 2 camere cucina 2 servizi.
NUOVO studio immobiliare 544908 531475 via Stradella libero panoramico 2 camere tinello cucinino servizi L. 2[redacted]500 mila.
NUOVO studio immobiliare 531475 in palazzotto centrale libero lussuoso salone 4 camere cucina 2 servizi e 2 ingressi.
ORBASSANO libero recente di camera tinello cucinino servizi piano alto 15 milioni 800 mila. Tel. 330.690.
PARELLA (via Asinari di Bernezzo) frazionamento stabile in ottimo stato 1-2 camere tinello cucinino servizi da 9 milioni 600 mila a 15 milioni 400 mila. L'Immobiliare 596.262.
PIAZZA Statuto 14 libero mansardato camera tinello cucinino bagno 17 milioni contanti 8 milioni mutuo; salone 4 camere 2 servizi 49 milioni 500 mila contanti 15 milioni 500 mila mutuo disponibile blocco negozi ad interessante [redacted] Fiduciaria Immobiliare 556.956.
PIEMONTIMMOBILI vende corso Montrucco panoramico saloncino 4 camere tinello cucinino doppi servizi 65 milioni tel. 710809.
PIEMONTIMMOBILI vende libero spazioso 3 camere cucina bagno bella casa 38 milioni 500 mila. Tel. 710.809.
PINEROLO libero camera tinello cucinino servizi recente. L'Immobiliare (0121) 77.354.
[redacted] libero collinare 2 camere cucina servizi orto 8 milioni. L'Immobiliare (0121) 77.354.

GIOVANI DIPLOMATI
[redacted] equivalente
[redacted] anni
cercansi da avviare alla professione di
PROGRAMMATORE IBM
Test attitudinale gratuito. Corsi diurni e serali.
Presentarsi a
COMPUTEX
25 sedi in Italia
TORINO
Piazza Castello 139
[redacted]. 549203/553107
NOVARA
Corso XX Settembre 38
[redacted]

PINO Torinese libero panoramico recente salone 3 camere cucina biingressi e biservizi tavernetta posto auto tel. 531005.
PIOSSASCO Village liberi consegna immediata salone 2 camere cucina 2 servizi 37 milioni meno 7 milioni mutuo; salone 3 camere cucina tripli servizi [redacted] milioni 500 mila meno 11 milioni mutuo. Gabetti 5767.
PORTA Palazzo corso Regina vendesi camera cucina servizio esterno posizione soleggiata. Tel. 840.140 841.409.
PREZZO affare nuovi 2-3 camere a partire da 5 milioni più mutuo e dilazioni facilitate a S. Benigno (15 km da corso Vercelli) via Trento. Personale sul posto sabato e domenica. Maiora s.p.a., [redacted]
PRIVATO vende alloggio libero corso Francia 3 grandi camere cucina tutti servizi 29 milioni più 10 milioni, mutuo, tel. 480202.
PRIVATO vende appartamento 4 vani servizi piano alto ascensore [redacted] 36 milioni. Tel. 287.276 ore pasti.
RESIDENCE vendesi monolocale arredato zona Valsalice pineta giardino salone condominiale tutti i servizi. Telefonare 879.329.
RIVAROLO casa signorile vendo appartamento libero parzialmente mansardato disposto su 2 piani. Vera occasione. Telefonare 540.819.
RIVAROLO casa signorile vendo appartamento libero parzialmente mansardato disposto su 2 piani. Vera occasione. Tel. 540.819.
ROBASSOMERO impresa vende [redacted] 4-5 camere tavernetta mansarda mutuo [redacted] dilazioni. Tel. 760.501 ore 17-20.

S. PAOLO
corso Racconigi 197 casa recente, termo, bagno, ascensore, 2 camere, tinello, cucinino L. 37 milioni; vende Lux Case, via Giusti 2, tel. 546.476.

SAN MAURO via Torino 29 recente costruzione 2 camere tinello cucinino bagno ingresso 19 milioni 500 mila dilazioni. Tel. 519801.
SAN PAOLO in casa completamente ristrutturata salone 3 camere cucina biservizi biingressi, mutuo vendesi. Tel. 682.193.
SANTA Rita (via R. Gessi 37) alloggi locati luminosi 1-2-3 camere salone servizi da L. 8 milioni 500 mila a L. 22 milioni [redacted] mila. Tel. 544.566.
SETTIMO via Regio Parco 100 stabile recente costruzione 2 vani bagno 11 milioni, 3 vani bagno 16 milioni 300 mila, 4 vani bagno 20 milioni 300 mila, muri negozi da 12 milioni 800 mila dilazioni. Gabetti 5767.
SIGNORILE monolocale cucinotta bagno libero in residence zona S. Salvario 17 milioni 800 mila Consuledile 533.322 vende.
SOFFITTA Lungo Dora Napoli 2 stanze servizi da ristrutturare vendo. Tel. 372.274.
STADIO Comunale vendesi alloggio camera tinello cucinino bagno con terrazzino L. 8 milioni 400 mila. Studio Furbatto Tel. [redacted]4.566
TAIT A vende libero adiacente via Onorato Vigliani camera cucina ingresso servizi cantina, 2° piano, 12.900.000. volendo box, in blocco, a prezzo di realizzo 14.700.000 dilazioni. Telefonare 441.765.
TAIT B vende libero a Mirafiori recente 4 camere cucina servizi 2 verande cantina L. 38 milioni 200 mila volendo box. Tel. 441.765.
TAIT B vende libero in corso Regina 3 vani cucina ingresso servizi 2 arie 26.800.000 totalmente rinnovato. Telefonare 441.765.
TAIT C vende libero Barriera di Milano: 2 camere tinello cucinino ingresso servizi cantina, L. 25 milioni 800 mila. Telefonare 441.765.
TAIT C vende libera monocamera tramezzata zona S. Salvario di mq 30 con servizi L. 5 milioni 200 mila occasione. Telefonare 441.765.
TAIT D vende libero a [redacted]. Rita adatto uso magazzino mq. 45 piano terreno 2 vani con servizi e cantina L. 9.200.000 tel. 441765.
TRANA posizione tranquilla vendo bella villa nuova signorile panoramica 2500 mq giardino, tel. 710809.
VENARIA via Boglione camera cucina bagno 4 milioni 300 mila box 2 milioni 800 mila dilazioni. Gabetti 5767.
VENDESI libero corso Telesio (adiacenze corso Francia) recentissimo soleggiato appartamento: ingresso saloncino camera letto cucina bagno giardino condominiale, L. 32 milioni. Telefonare 768.857.
VIA R. Gessi adiacenze corso Orbassano vendesi alloggio luminoso: 3 camere salone cucina servizi, L. 22 milioni 100 mila. Telefonare 544.566.
VILLA a Vinovo nuova signorile salone 4 camere tinello doppi servizi ampio seminterrato garage giardino tel. 531005.
VILLA antica panoramica a Rivoli: salone, 3 camere, cucina, box. Ampio giardino con capanno attrezzi. Confar 519.017, 519.085.
VILLA antica collina Torino zona Mongreno 14 camere terreno mq 19.000 vendesi Broccardo. Telefonare 356.158.
VILLA collinare villaggio Durando a 2 piani più mansarda garage giardino L. 110 milioni più 12 milioni mutuo. Tel. 503.659.
[redacted] panoramicissima Val Pattonera 6 camere biservizi giardino mq 3000 vendo. Tel. 670.128.
VILLA Rivalta villaggio Aurora signorile ampio giardino cucina salone 3 letto servizi al primo piano pari metratura abitabile box tavernetta vendo tel. 7801693.
VILLETTA in Reano nuova composta di cucinotta soggiorno 2 camere cameretta 2 servizi disimpegno vendesi tel. 7801693.
VILLETTE in Piobesi Torinese nuova costruzione di salone cucina 3 camere letto doppi servizi cantina box auto giardino mq 600 L. 45 milioni più 35 milioni mutuo San Paolo, ul[redacted] dilazioni. Edil-Nike, tel. 665.8[redacted].
VINOVO Le Torrette villa signorile salone 6 camere tinello seminterrato dinessa staccata 6 auto barbecue. Tel. 682.193.
VOLVERA alloggio in palazzina libero recente spazioso luminoso 2 camere tinello servizi L. 28 milioni. Furbatto 544.566.

ZONA SANTA RITA
via Frinco 22, libero casa recente, termo bagno ascensore camera tinello cucinino, mutuo fondiario, costo L. 18 milioni 500 mila, vende Lux Case, via Giusti 2, telefono 546.476.

20 Domande affitto

IL GEOMETRA cerca alloggi e ville vuoti o arredati Torino e cintura offrendo massime referenze. Tel. 740027.
CERCASI alloggi liberi o arredati uso abitazione o pied-à-terre qualsiasi zona senza vostre spese. Tel. 658.859, scritta.
CERCASI in affitto appartamento uso studio medico mq 100-150 zona Crocetta casa signorile. Offresi massime garanzie, referenze. Telefonare 728.005, ore ufficio.
DUE studentesse medicina referenziatissime cercano in affitto un alloggio ammobiliato in Torino tel. 745010.
IMPIEGATO cerca appartamento: due camere servizi, zona centrale o piazza Bengasi, massime garanzie. Telefonare 973.003.
REFERENZIATISSIMO cerca signorile appartamento in zona centrale o precollina di salone 2 camere cucina. Tel. 790.838.

21 Offerte affitto

A. APPARTAMENTO signorile ufficio o abitazione 3 camere salone cucina 2 bagni 2 ingressi [redacted] tel. 760130.
A[redacted] appartamenti semicentrali arredati bene composti di 1-2 camere cucina servizi in stessa casa Tel. 441474.
AFFITTASI a Rivalta oltre S. Mauro villa unifamiliare signorile con parco 3000 mq arredata. Tel. 502340.
AFFITTASI alloggi ammobiliati a studenti uso abitazione o pied-à-terre in Torino stessa casa tel. 757264.
AFFITTASI ammobiliato Rivoli 3 camere tinel[redacted] due bagni stessa casa camera e cuci[redacted] uso pied-à-terre tel. 769800.
AFFITTASI uso ufficio alloggio di 3 camere servizi corso Vittorio libero subito L. 150 mila mensili. Negri [redacted].
AFFITTASI 2 camere tinello servizi a prossimi sposi entrambi con impiego tel. 237107 mobilificio.

ENTE NAZIONALE PER L'ENERGIA ELETTRICA

Roma - Via G. B. Martini, 3

AVVISO AGLI OBBLIGAZIONISTI

PRESTITO OBBLIGAZIONARIO 1974 - 1981
INDICIZZATO DI NOMINALI L. 400 MILIARDI

A seguito delle estrazioni a sorte effettuate l'11 settembre 1978, con l'osservanza delle norme di legge e di regolamento, dal 1° dicembre 1978 diverranno esigibili, presso i consueti istituti bancari incaricati, con la maggiorazione che sarà resa nota nella prima quindicina del prossimo mese di novembre, tutti i titoli costituenti le cinquantasette serie numerate

3 - 9 - 26 - 30 - 33 - 65 - 67 - 82 - 83 - 87 - 92 - 94 - 102
107 - 115 - 118 - 127 - 136 - 165 - 169 - 173 - 192 - 200 - 202 - 204 - 229
233 - 240 - 249 - 258 - 264 - 269 - 274 - 276 - 279 - 287 - [redacted] - 293 - 307
322 - 323 - 324 - 331 - 334 - 338 - 341 - 347 - 348 - 351 - 354 - 373 - 379
382 - 383 - 386 - 392 - 395

estratte e rimborsabili giusta il piano di ammortamento.

I titoli dovranno essere presentati al rimborso muniti della cedola scadente il 1° giugno 1979 e delle seguenti. L'importo delle cedole eventualmente mancanti sarà dedotto dall'ammontare dovuto per capitale.

PRESTITO OBBLIGAZIONARIO 9% 1975 - 1985
[redacted] NOMINALI L. [redacted] MILIARDI

A seguito delle estrazioni [redacted] sorte effettuate l'11 settembre 1978, con l'osservanza delle norme di legge e di regolamento, dal 1° dicembre 1978 diverranno esigibili alla pari, presso i consueti istituti bancari incaricati, tutti i titoli costituenti le trenta serie numerate

8 - 9 - 26 - 42 - 43 - 48 - 52 - 63 - 64 - 71 - 85 - 90 - 97
128 - 131 - 166 - 173 - 193 - 202 - 221 - 230 - 231 - 250 - 264 - 269 - 270
272 - 281 - 282 - 284

estratte e rimborsabili giusta il piano [redacted] ammortamento.

I titoli dovranno [redacted] presentati al rimborso muniti della cedola [redacted] dente il 1° dicembre 1979 e delle seguenti. L'importo delle cedole eventualmente mancanti sarà dedotto dall'ammontare dovuto per capitale.

AFFITTASI 8 vani uso ufficio o laboratorio silenzioso corso Moncalieri 200 mila mensili. Telefonare 321.867 ore 14-17.
AMMINISTRAZIONE affitta alloggi ammobiliati 1-2 camere tinello e servizi. Rivolgersi La Mole piazza Solferino 3.
AMMINISTRAZIONE Dora affitta in villa al[redacted] signorili da L. 300 mila in poi. Tel. 740.489.
APPARTAMENTI da 2 a 4 vani arredati modernamente affittasi zona semicentro per abitazione stessa casa tel. 549225.
EUROIMMOBILIARE affitta minialloggio arredato. Tel. 638.613.
MANSARDA centrale arredata affittasi composta da camera con servizi interno acqua calda riscaldamento. Telefonare 518.725.
OFFRIAMO servizio completo di recapito ufficio telefonico postale ricevimento clienti fatturazione. Tel. 372.274.
RESIDENCE affittasi monolocale arredato zona Valsalice pineta giardino salone [redacted] i servizi. Telefonare 835.055.
UFFICIO corso Re Umberto 5 vani servizi piano rialzato affittasi a professionisti referenziati. Edilcentro tel. 501.767.
VILLA a 30 km Torino composta da grande salone cucina sei camere tre servizi ampi terrazzi box giardino tel. [redacted]

22 Traslochi

AUTOTRASLOCHI grandi e piccoli per città e tutta Italia, magazzini deposito mobili. Tel. 346.777, 348.71.94. Valsania.

24 Mobili, arredi

ARMADIONI veneziani comò comodini noce letti ottone 1 milione 500 mila in noce lire 1 milione 200 mila armadioni veneziani in noce anche su misura con letti incorporati. Corso Francia 280, via Isaiglio 74, via S. Donato 96.
ATTENZIONE [redacted] matrimoniali 249.000 cucine laminato complete L. 165.000. Pagozzi mobili via Lagrange 29, cortile.
BAROVERO mobili, un affare per voi in ogni reparto: camere letto, sale, soggiorni, salotti, armadioni, mobili singoli, tappeti. Via Belfiore 45 angolo via Valperga Caluso. Telefono 655.454. Parcheggio.
GRANDI affari in un piccolo negozio mobilificio S. Maurizio via V[redacted] 34 Torino, vendita promozionale di cucine all'americana con sconto 50% su prezzi inchiodati al 1977. Approfittatene.
SOLO fino al 30 settembre arredamento completo camera soggiorno ingresso L. 1 milione 300 mila. Approfittatene. Mobilshop, corso Sicilia 92, Torino.

36 Nautica

PATENTI nautiche inizio corsi 19 settembre Autoscuola Vittoria tel. 210709.
SEMI-CABINATO Cigala Bertinetti metri 6 HP 160 vendo permuto con motoscafo minore. Telefonare 879.318 808809.
USANAUTICA via Tirreno 9 tel. 599823 chiusura stagione 78 prezzi eccezionali motoscafo Gobbi - dinghi bellissimo spark 413 - Flying junior - Fuoco a vela - canotto Laroe 8 - canoa 2 posti - Brise E 4,70 Alpa cabinati a vela.

37 Campeggio [redacted] sport

CARRELLI tenda Sprint ad apertura [redacted] ca nuovi modelli a partire da 1 milione 100 mila. Visitateci dal 15 al 18 settembre al salone Caravan Europa fabbrica rimorchi Coarva, via Sumpiel 16, telefono [redacted]

VACANZE IN ROULOTTE
con Caravan Center vendite di tutte le roulottes d'esposizione e rimanenze stock complete di frigo veranda stufa doppi vetri da mt 3 in poi a prezzi di assoluta concorrenza pagamento senza anticipo senza cambiali senza ipoteca. Strada dell'Aeroporto To tel. 262.1271.

38 Animali e veterinaria

ALLEVAMENTO vende pastori tedeschi belga cocker doberman boxer schnauzer nani giganti [redacted]. Tel. [redacted].

[redacted] Ville, app., cascine per vacanze, acq.-v[redacted]

A.A.A. 1.000.000 contanti immobiliare Maddaloni vende riviera adriatica villette due camere letto soggiorno servizio patio con barbecue giardino da L. 23 milioni. Tel. (011) 556.413.
A.A. CASETTA in Costigliole libera 10 stanze 3 servizi riscaldamento 6000 mq [redacted] solo 35 milioni vende Studio Lisotto 789.132.
A.A. NORD Alpignano villetta moderna giardino 1700 mq zona quieta vende Studio Lisotto 789.132.
A.A. PIOSSASCO pineta villetta gemella nuova panoramica vari locali vende studio Lisotto 789.132.
A.A. RIVOLI Villarbasse villetta 2 anni panoramica 1500 mq giardino vende Studio Lisotto 789.132.
A.A. 900 m[redacted]orso Francia villetta bifamiliare costruenda 2[redacted] mq giardino vende Studio Lisotto 789.132.
A. IMPERIA vendo prestigiosa villa bifamiliare posizione panoramica 600 mq. abitabili più ampio garage lavanderia giardino mutuo e dilazioni tel. 011-657472.
A. IMPERIA vendo appartamenti signorili liberi 3-4 vani più servizi parcheggio auto mutuo e dilazioni. Telefonare 011 657.472.
A. IMPERIA (zona Capo Berta) vendo in villette mini appartamenti panoramici box auto giardino dilazioni tel. 011-683809.
A. VILLA prestigiosa nuova Astigiano 40 km Torino 15 locali meraviglioso giardino bellissima posizione dominante strada luce acqua telefono L. 120 milioni possibilità mutuo vero affare tel. 6497931.
[redacted] Bordighera in elegante [redacted] pieno condominiale impresa vende direttamente alloggi abitabili subito da mq 68 a 96 vista mare giardino privato piscina, finiture signorili, mutuo fondiario e dilazioni. Per informazioni telefonare in cantiere, via Pasteur 211, al n. 0184 265.317 881.394 (anche festivi).
A L. 25 milioni 200 mila vendo in collina canavesana chalet molto bello 2 letto soggiorno cucina bagno garage cantina lavanderia strada asfaltata acqua luce telefono riscaldamento. Tel. 519.854 - 447.0792.
A L. 5.200.000 offro rustico con terreno solette nuove scala interna acqua luce panoramico [redacted] pendente con progetto approvato per ristrutturazione. Tel. 447.0792 519.854.
A 15 km da Chivasso verso Trino Vercellese bellissima posizione vendesi casa libera 5 camere locali per servizi granaio [redacted] tettoia e giardino tutto recintato indipendente 22 milioni 800 mila altra 16 milioni 500 mila. Orlea 346.058.
A 8 km da Asti casa con 3500 mq giardino 12 camere tripli servizi, telefono, cantina garage pri[redacted] vende vera [redacted] milioni. Tel. 640.8030.
ACQUISTO per conto clienti rustici e stabili da fratturare vicinanze Asti e Torino massima va[redacted] pagamento contanti per informazioni tel. 0141 34882.

AGENZIA Roma vende a 500 mt dal mare di Albenga rustico abitabile composto da 4 vani + servizi a L. 18 milioni, via Aurelia 128 Ceriale (Savona) Tel. 0182 90.976.

ALTA VALLE SUSA
Borgo Alto d'Oulx stazione estiva invernale posizione splendida impresa vende 1-2-3 camere soluzioni tecniche architettoniche di prim'ordine. Telefonare 597.626 ore ufficio.

AZIENDA agricola zona di Canelli (moscato Doc) ettari 5,5 Studio Uno vende L. 70 milioni [redacted]. Altra L. 55 milioni, tel. 011 [redacted] 0141 840484.
BAITA in borgata a Valgioie da ristrutturare a L. 3 milioni 900 mila [redacted] piccolo terreno e altra con vigna a L. 7 milioni 400 mila e altra a L. 20 milioni. Tel. 537.126.
BALME vendo villetta bifamiliare 2 alloggi indipendenti di 8 camere servizi giardino 800 mq con 2 ingressi separati. Tel. 011 411.1449.
BARDINETO (Sv) Edilvigo vende appartamenti complessi residence Castello con piscina minibasket bocce giardini custode. Dilazioni mutui. 019 20117 - 26683.
BARDONECCHIA Sica vende rustico con progetto approvato. Tel. 0122 99.715.
BARDONECCHIA Casalegno vende alloggio di mq 110 vicino alla stazione prezzo interessante. Tel. [redacted].
BARDONECCHIA Casalegno vende in via Genova alloggi di varie dimensioni ottime rifiniture [redacted] Tel. 0122 901.367.
[redacted]CHIA Casalegno cerca per propria clientela alloggi piccole dimensioni ottima valutazione interpellateci tel. 0122 901367.
BARDONECCHIA Casalegno vende alloggio in Borgo Vecchio mq 60 L. 25 milioni. Tel. 0122 901.367.
BARDONECCHIA Casalegno vende alloggio ottima esposizione primo piano mq 80 prezzo interessante. Tel. 0122 901.367.
BARDONECCHIA Casalegno vende centralissimo camera sala cucinotta servizi arredato prezzo interessante. Tel. 0122 901.367.
BARDONECCHIA recente signorile 70 mq giardino condominiale vicino campi sci, 36 milioni. Telefonare 330.690.
BERGEGGI a picco sul mare in nuovissimo residence camera tinello balcone panoramico 25 milioni 900 mila mutuo. Tel. 0182 43158.
BIBIANA zona semicollinare grande struttura di villa al tetto con muri perimetrali terreno 6000 mq 63 milioni. Gabetti Pinerolo 0121 22851 77448.
[redacted] elegante palazzina con vista mare alloggio 2 camere tinello 2 balconi box L. 49 milioni. Tel. 0182 43158.
[redacted] via Galilei recente costruzione villa libera 3 camere tinello cucinino 2 servizi, box, cantina 1100 mq giardino cintato 55 milioni [redacted]
CANTALUPA paese via Torino villa recente costruzione: salone cucina 2 camere doppi servizi box lavanderia cantine parco recintato mq 3300 con pini cedri noci ecc., comodità servizi negozi. Gabetti Pinerolo 0121 22851 77448.
CANTALUPA struttura villa al tetto muri perimetrali terreno 1500 mq circa possibilità mutuo 50% 39 milioni 500 mila. L'Immobiliare (0121) 77.354.
CANTALUPA villa nuova costruzione adiacente paese 2 camere salone cucina doppi servizi mansarda rimesse terreno vendo. Tel. 0121 71.873.
CASA indipendente 40 km da Torino vicinanze Cocconato ottimo fabbricato a[redacted] terreno vendo L. 20 milioni 800 mila tel. [redacted] 34882.
CASA rustica ne[redacted] ripristinata 6 vani giardino 35 km[redacted] vendo eventualmente permuto. Tel. 666.469.
CASA rustica collina Ivrea: 3 camere 2 cantine stalla fienile terreno a L. 15 milioni. Telefonare 530.014.
CASCINA con 8000 mq terreno 1 km da autostrada di Asti vendo L. 35 milioni. [redacted] 0141 34.882.

CAS[redacted] ristrutturata abitabile [redacted] tinello tavernetta scala interna 3 letto bagno disimpegno fienile terreno coltivato a vigna e noccioleto vendo a L. 28 milioni 400 mila affare. Tel. 519.854 - 447.0792.
CASETTA collinare 47 km Torino composta da: soggiorno e cucina con caminetto al piano terreno; 2 camere bagno al piano 1°, 300 mq terreno, vendo L. 9 milioni più altri 9 milioni dilazionabili o con mutuo. Telefonare 0121 92.737, ore pasti.

CASETTA
collina Pinerolese da rimodernare, indipendente, non isolata, 130 mq coperti, terreno recintato, vendo 18 milioni 700 mila. Telefonare 900.3129.

[redacted] pianura pinerolese 10 km capoluogo ottima struttura indipendente costituita da stalla cantina camera fienile acqua luce fronte asfalto vendo L. 12 milioni 500 mila (metà dilazionabili). Telefonare 0121 22.153 (dalle 10 alle 12,30 e dalle 14,30 alle 18).
CASETTA ristrutturata 10 km Pinerolo composta da soggiorno cucina cantina al piano terreno, 2 camere al piano 1°, 1000 mq terreno, posto macchina, vendo L. 12 milioni più 10 milioni mutuo bancario. Telefonare 0121 71.944, ore ufficio.
CASETTA rurale 35 km da Torino composta di vani 12 su 3 piani più 1500 mq di terreno L. 25 milioni. Tel. 874182.
CENTRO Immobiliare vende 5 km Pinerolo villa [redacted] abitata salone 2 camere cucina servizi [redacted]reno 7.000 mq L. 55 milioni. Tel. 6505287-6505370.
CENTRO Immobiliare vende S. Secondo Pinerolo villetta unifamiliare semiprefabbricata soggiorno 3 camere cucina servizi box terreno 1800 mq circa 30 milioni. Tel. 650.5287 650.5370.
CENTROCASA 513.831 Aosta, via Valli Valdostane 19, recente palazzina: 2 camere cucina bagno, 16 milioni 500 mila; salone 1-2 camere cucina bagno da 18 milioni 500 mila a 24 milioni; box.
COAZZE ottima posizione panoramica condominio Gran Soleil appartamento libero signorile salone 2 camere cucina bagno ingresso terrazzo posto auto in autorimessa parco tennis 32 milioni. Serim 519801.
COLLINA di Bricherasio villetta 3 vani servizi terreno vendo. Tel. 0121 71.873.
CONFAR a Cumiana alloggi in villa patrizia di 3-5-7 vani box giardino di 6000 mq da L. 41 milioni 300 mila. Tel. 519.017, 519.085.
CONTANTI acquisto al mare possibilmente nella zona compresa tra Loano e Spotorno minialloggio. Tel. 0182 43158.
COSTA SMERALDA vende nel villaggio-club di Cugnana Verde appartamenti completamente arredati, spiaggia riservata, vela sci d'acqua sub tennis piscine club ippico negozi ristoranti nights, minimo anticipo e facilitazioni di pagamento. Fisini 011 591.980, 501.970.

CUMIANA
villa padronale recente centrale con splendido giardino alberato di 2500 mq 265 mq abitabili disposti su 2 piani più accessori, 120 milioni contanti. Telefonare 900.3129.

EDEN Ceriale 0182 90020 via Aurelia 84 vende appartamenti bilocali da L. 20 milioni S. Stefano Mare Loano e Pietra Ligure.
EUROIMMOBILIARE vende Bardonecchia alloggio 2 camere cucina servizi ottima posizione 38 milioni mutuo. Tel. 638.613.
FERRERA Moncenisio costruzione recente 2 vani bagno 11 milioni, 3 vani bagno mansardato 14 milioni dilazioni. Gabetti 5767.
FUBINE (Al) residenza Margara: soggiorno camera servizi 25 milioni; soggiorno 2 camere servizi 31 milioni giardino privato box mutuo fondiario ufficio vendite a Margara di Fubine (Al). Tel. 0131 772.378 anche festivi.
GABETTI Sanremo [redacted] 880111 zona S. Martino ingresso soggiorno cucinino bagno terrazzo 11 milioni contanti 8 milioni mutuo.
GABETTI Sanremo 0184 880.111 ingresso soggiorno cameretta cucina abitabile bagno 10 milioni contanti 7 milioni 500 mila mutuo.

IN VAL SUSA
vendo a L. 24 milioni casetta indipendente con terreno abitabile subito facilitazioni di [redacted]mento. Tel. 882.196.

IPI A Libero, Bibiana, villa su due piani: soggiorno, quattro camere, due cucine, pluriservizi, mansarda, due box, + terreno mq. 1.000. Telefonare 511.382/537.066.
ITALCASE acquista direttamente o per propri clienti ville rustici cintura e precollina anche da riattare. Tel. 513.017.
LAIGUEGLIA a 30 m mare condominio «Soles» via Roma 24 vende appartamenti confortevoli. Tel. 0182 49.025 49.325.
LANZO Torinese villetta recente libera 5 camere doppi servizi 2 garage terreno occasione 50 milioni. Telefonare 470.19.40.
LAURIANO Po 35 km Torino villette libere nuova costruzione soggiorno 2 camere cucina bagno garage cantina da 40 milioni meno 15 milioni mutuo. Gabetti 5767.
LIMONE Piemonte casa in blocco recente costruzione 4 appartamenti per un totale di 10 vani, giardino recintato 130 milioni dilazionabili. Gabetti 5767.
LOANO immediate adiacenze vista mare alloggio arredato di camera e cucina L. 24 milioni 700 mila dilazioni. Confar 0182 48.158/280.
LUSERNA S. Giovanni terreno 3000 mq circa progetto approvato villa fondazioni pilastri eseguiti 11 milioni 300 mila. L'Immobiliare (0121) 77.354.
MARMOREO entroterra Albenga rustici collinari parzialmente da riattare con terreno 16 mi[redacted] 500 mila. Confar 0182 43.158 43.280.
MONALE D'ASTI villa nuova costruzione salone 5 camere cucina 2 servizi tavernetta box auto 67 milioni meno 20 milioni mutuo. Gabetti 5767.
MONFERRATO Castagnole alloggio di: 3 camere tinello cucinino bagno ripostiglio 33 milioni. Gabetti Casale 0142/55.718.

(continua)

SIGNORINE
[redacted] anni
cercansi da [redacted] alle professioni di
PERFORATRICE
OPERATRICE [redacted]
STENODATTILO
Presentarsi a
COMPUTEX
[redacted] sedi in Italia
TORINO
Piazza Castello [redacted]
tel. 549203/553107
N[redacted]
Corso XX Settembre 38
[redacted]. 28907

JEFF HAWKE

l'agente di Sydney Jordan

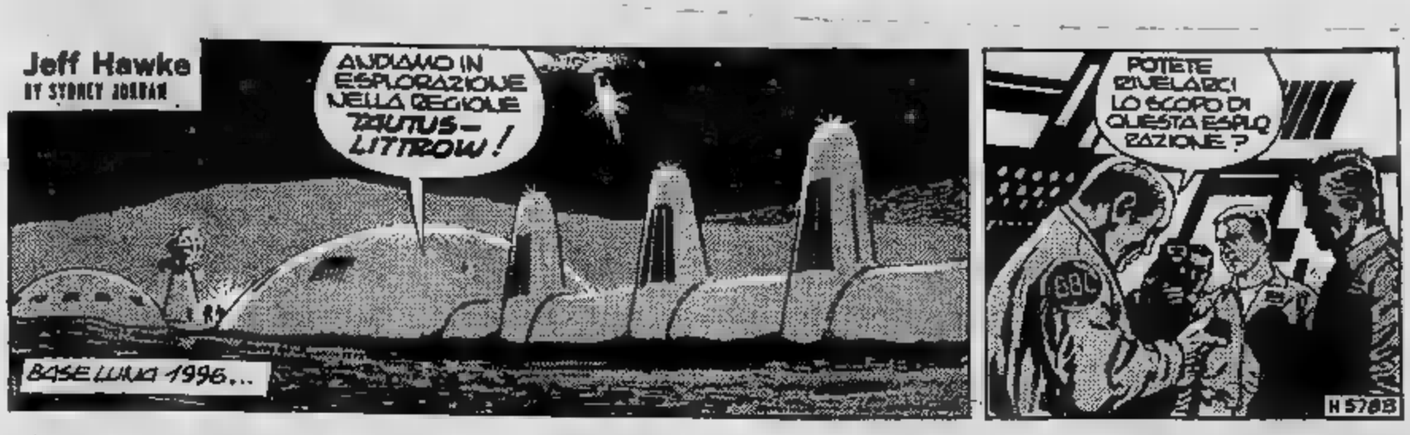

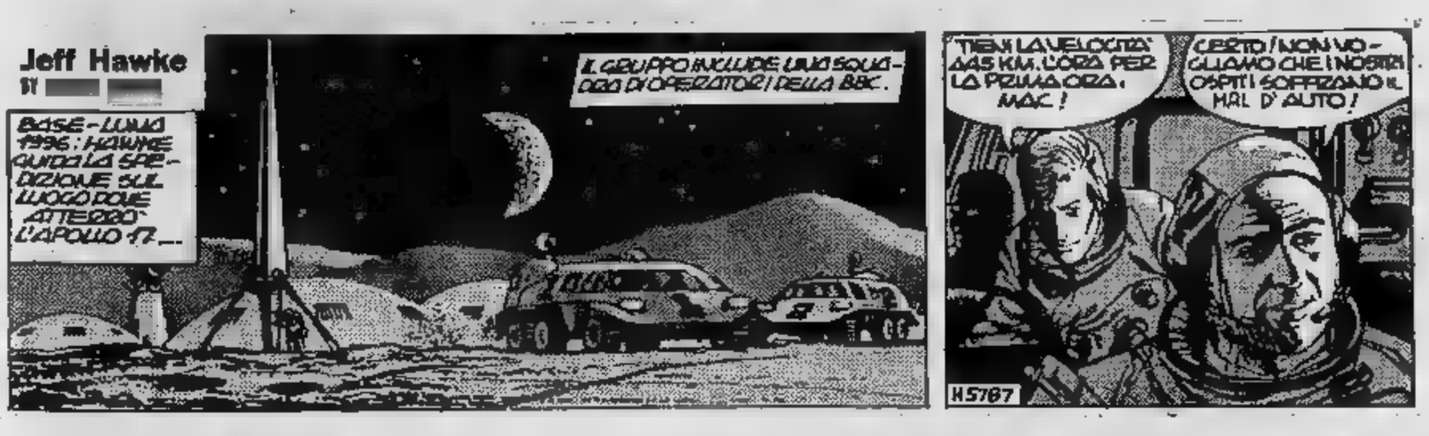

LE VOSTRE STELLE

OROSCOPO DI OGGI

ARIETE (21 marzo - 20 aprile)
Il periodo non [illegible] fortunatissimo, tuttavia con [illegible] prudenza potreste evitare pericoli e contrasti sia [illegible] familiare che in quello professionale. Suscitare la gelosia della persona cara non [illegible] la tattica migliore.

TORO (21 aprile - 21 maggio)
Un maggior senso [illegible] responsabilità vi permetterà di [illegible] commettere [illegible] sul piano professionale. Reagite [illegible] insulti che [illegible] amico vi indirizzerà a sproposito. [illegible] amore avrete molto [illegible] si tratta di avventure [illegible] breve [illegible].

GEMELLI (22 maggio - 21 giugno)
Non accanitevi contro chi [illegible] la pensa vol. Nascerebbero [illegible] incompatibilità [illegible] antipatie del tutto inutili. Cercate di ravvicinarvi [illegible] cara e soprattutto dimostratele tutto il vostro affetto.

CANCRO (22 giugno - [illegible] luglio)
Modificate in modo positivo il [illegible] sistema [illegible] vita. Lasciate perdere compagnie rischiose che vi stanno guastando. Cercate di dare maggiori soddisfazioni alla persona [illegible] accettate la corte di un pretendente assiduo.

LEONE (23 luglio - 22 agosto)
Incontri piacevoli tra amici e collaboratori. Affronterete problemi profondi ed anche contrasti ma il dibattito [illegible] chiarirà certo. Incostanza [illegible] rapporti affettivi che passano in secondo piano di fronte alla mole di lavoro.

VERGINE (23 agosto - [illegible] sett.)
Alcuni avvenimenti imprevisti vi giungeranno graditi [illegible] vi [illegible] nella condizione di migliorare [illegible] vostra professione. Non abbiate esitazione e [illegible] necessario accettate anche un trasferimento momentaneo.

BILANCIA (23 sett. - 22 ott.)
Il programma professionale che avete prestabilito coi vostri superiori è ottimo ma molto [illegible]. Dovrete applicarvi molto se vorrete portarlo a termine con soddisfazione reciproca. Illusioni in campo sentimentale.

SCORPIONE (23 ott. - 22 nov.)
[illegible] abbiate esitazione nell'accettare una proposta molto vantaggiosa. Questo nuovo impegno vi metterà in grado d'avere maggiori soddisfazioni sul lavoro. Nervosismo ed insoddisfazione per quanto [illegible] la vita privata.

SAGITTARIO (23 nov. - 21 dic.)
Coloro [illegible] dovranno viaggiare [illegible] per motivo [illegible] lavoro dovranno [illegible] molto prudenti [illegible] particolare nella guida. Possibilità [illegible] furti. Nostalgia di un amore finito che non [illegible] a [illegible] dalla mente.

perosino
LETTI IN OTTONE
LETTINI - CARROZZINE
[illegible] - MATERASSI
CORSO [illegible]. TELESIO [illegible]

CAPRICORNO [illegible] dic. - 20 genn.
Cercate di sforzarvi ed essere più [illegible] pransivi con le persone che vi circondano e vi vogliono bene. Miglioramento [illegible] senso generale sia per q[illegible] [illegible] vostra attività che la posizione economica.

[illegible] (21 genn. - 18 febbr.)
Non riscaldatevi troppo [illegible] discussione con colleghi e collaboratore, potreste dare un'impressione negativa della vostra personalità e [illegible] delle antipatie. Rivedete il vostro [illegible] d'agire anche in seno alla famiglia.

[illegible] (19 febbr. - 20 marzo)
A volte la vostra ingenuità sembra una posa e chi non vi vuole bene tende a sminuire quello [illegible] dite. In futuro [illegible] il sistema [illegible] poche parole [illegible] precise. Senso [illegible] e [illegible] nei sentimenti.

DAMA

Miniatura

Il B. vince in 6 mosse
(Ing. F. Varoli)

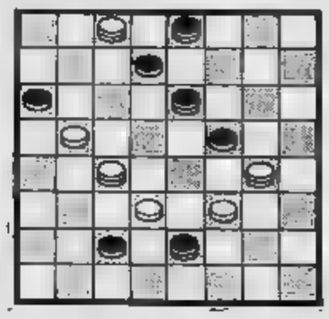

SOLUZ.: 18-14, 11-18; 20-11, 27-20; 11-7, 3-12; 2-11, 18-27; 11-14, 9-18; 14-7, B +.

SCACCHI

Soluzione del problema n. 1778: 1. Ab1.

N. 1779 **(7 + 11)**

A. Chicco («Nostra Patria», [illegible])

Il Bianco matta in 2 mosse

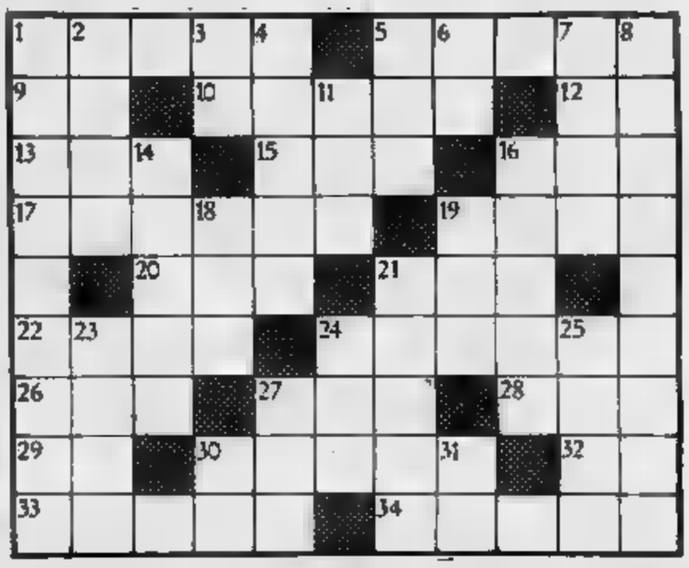

ORIZZONTALI: 1. Arriva quand'arriva!; 5. Illustre [illegible] francese dell'Ottocento; 9. Congiunzione eufonica; [illegible] Il padre degli enigmisti; 12. Iniziali di Camus; [illegible] Canale veneziano; 15. [illegible] spagnola; 16. Contrazione muscolare; 17. Il libro [illegible]ro dei Musulmani; 19. Superficie; [illegible]. Allegre danzatrici; 21. Nel luogo in cui; 22. Isola tirrenica; [illegible] Disinvolti; 26. Colpevoli; 27. Divinità; 28. [illegible] un'età; 29. La fine [illegible] Bastiglia; 30. Sottrazione [illegible] prevista dall'aritmetica; 32. Ancona; 33. [illegible] a rapaci; [illegible] Sottigliezza.

[illegible] 1. Sportività; 2. [illegible]; 3. [illegible] bevanda delle cinque; 4. [illegible] bellissimo; 5. Vive in sciami; 6. Rovigo; 7. Gioconde; [illegible] Fa l'uomo ladro; 11. Re di Troia; 14. [illegible]alli Cisalpini; [illegible] Mezzo di trasporto; [illegible] Altare; 19. Ascendente; 21. Un pregiato pesce; 23. Re shakespeariano; 24. Preposizione; 25. Corre per la città; 27. Numero; 30. [illegible] Il giardino di Boboli; 31. Antica lingua provenzale.

SOLUZIONE — Orizzontali: 1. Posta; 5. Arzeo; 9. Od; 10. Edipo; 12. AC; 13. Rio; 15. Oie; 16. Tic; 17. Corano; 19. Area; 20. Ore; 21. Ove; 22. Elba; 24. Fronti; 26. Rei; 27. Dea; 28. Oro; 29. In; 30. Furto; 32. AN; 33. Arpe; 34. Acume - [illegible]l; 1. Forchette; 2. Odio; 3. Te; 4. Adone; 5. Ape; 6. RO; 7. Gale; 8. Occasione; 11. Dio; 14. Orobl; 16. Treno; 18. Are; 19. Avo; 21. Orsa; 23. Lear; 24. Per; 25. Tram; 27. Due; 30. FI; 31. Oc.

ASTI - DOMANI E' LA GRANDE GIORNATA DEL PALIO

La lunga notte dei brindisi tra cavalli e fantini rivali

ASTI — *Il conto alla rovescia è cominciato. Asti pavesata festa, i colori bandiere striscioni rivestono gli chi edifici del centro storico. I costumi sono pronti, i cavalli, fatti arrivare da chissà dove allenati in gran segreto dai migliori fantini, scalpitano stalle. Il clima si sta arroventando poco poco: ancora qualche ora e il gusto rivalità accenderà anche i borghigiani più tiepidi.*

I rioni al lavoro settimane. Per curare nei dettagli la sfilata, per inventare qualcosa di nuovo che strappi gli applausi delle migliaia di spettatori che domenica seguiranno la corsa e faccia crepare d'invidia i sostenitori degli altri rioni. La festa già cominciata. Balli banchetti, mostre e lotterie hanno già impegnato le serate dei borghigiani, ma la solennità della manifestazio- sarà vissuta in tutta la intensità solo a partire dalla sera della vigilia, quando tutti i sostenitori si stringeranno intorno al rione e ai suoi personaggi per festeggiare con brindisi e al- l'aperto magico appuntamento che coinvolge la città.

notte di brindisi di attesa. *Chi ha già vinto sogna di ripetere il successo, chi ha mai tagliato il traguardo per primo si raccomanda* fortuna.

Arriveranno in trentamila dall'Italia e dall'estero. L'appuntamento sarà rispettato e il gran «catino» di Piazza del Palio ospiterà gomito a gomito borghigiani turisti. Al botteghino situato presso l'Ente provinciale per il turismo di piazza Alfieri sono già affluite massicce richieste prenotazioni e la procede secondo aspettative. Le prenotazioni di maggior spicco venute dalla Fiat, dalla Snia Viscosa, circoli ricreativi Enel e da numerosi altri dopolavori di aziende di tutta Italia. I prezzi: tribune coperte 15.000, scoperte 7 mila, parterres 2 mila.

Le iniziative si susseguono. La Direzione provinciale delle Poste Asti informa che in occasione della corsa, nello stand appositamente allestito dall'Associazione filatelica astigiana, funzionerà servizio postale carattere tempo- per speciale annullo filatelico. Il Comitato del rione S. Secondo bandisce un concorso di poesia prosa, in lingua italiana e piemontese ispirato al carattere storico e culturale della manifestazione. Comitato palio di Montechiaro organizza concorso di foto, film, diapositive in occasione della festa.

Seguono altre proposte, cento picco- rigagnoli novità fatti apposta per sfociare nel gran fiume della manifestazione. Prima tutto il corteo: varie componenti del borgo che accompagnano il cavallo alla corsa; vessilli, le insegne e i simboli del rione che precedono le dame, ed i nobili cavalieri seguiti dai mestieri tradizionali borgo, il maestro d'ascia, il maniscalco il falegname. poi il gruppo dei popolani, gli agricoltori e i servi della gleba. Il tutto in tante versioni, nella multiforme coreografia che ogni trova uno spunto diverso per non ripetere la sfilata precedente.

Infine i cavalli, pronti misurarsi nella corsa finale, ad accendere di entusiasmo e di rabbia le tensioni accumulate nel- vigilia.

UN CONVEGNO CHE E' DURATO DUE SERE

La parola alla storia

ASTI — La coreografia sostenuta dal puntello storico culturale. gli anni e il Palio ringiovanisce, si carica dei significati e dei simboli più efficaci, riscopre in archivi e documenti il volto della tradizione.

Un «Convegno di studi Palio-78». Due serate a Palazzo Ottolenghi per rispolverare storia manifestazione approfondire gli studi che l'accompagnano. Organizzati dal Comitato palio s. Silvestro gli incontri sono stati dedicati due temi: *«Asti rivive storia»* (aspetti giuridici, coreografici, gastronomici, giocosi, di costume della vita medioevale astese, suggerimenti proposte per i prossimi Palii per le manifestazioni collegate). *«Il Palio visto da mass-media e fonti di informazione»* (aspetti tecnici, sociologici, divulgativi, critici della informazione giornalistica, radiofonica, televisiva. Proposte per un più efficace battage pubblicitario).

Il convegno, ha detto il sindaco Asti Giampiero Vigna nell'introduzione, *«si è proposto rompere l'isolamento culturale tra i cittadini astigiani i responsabili della manifestazione, di fornire materiale di lavoro e di documentazioni storiche sull'antico spettacolo»*. Presenti in sala i rettori delle commissioni Palio, i rappresentanti dodici rioni, l'assessore all'Istruzione Laura- Lajolo, un gruppo di storici torinesi, numerosi studenti universitari.

la serata ha deluso le attese del pubblico. Le relazioni sono documentate e stimolanti, un approccio tipo diverso, fondato sull'attento esame degli archivi e fonti storiche, delle manifestazioni vita e costume astigiano medioevale. Così Emilio Gili, componente del Gruppo Sbandieratori Asti, ha svolto la relazione *«I giochi della attraverso i tempi»*, Maria Teresa Perosino Panza ha approfondito gli aspetti del *«Costume '200 '400»*, Elio Arleri, autore libro *«Il rione Paolo nella storia Asti»*, ha illustrato altri momenti manifestazione.

La relazione di Domenico Bianchi Malandrone sul tema *«I giochi i divertimenti popolari vita medioevale»* ha offerto vari spunti per approfondire ulteriormente il dibattito. relatore spiegato i messaggi *«simbolici»* di amicizia competitività dei partecipanti e degli spettatori durante l'an- competizione.

m. a.

QUESTA SETTIMANA SU
TUTTOLIBRI
In anteprima per l'Italia il Isti
Un caso europeo

Tutto per il fiore
c.so Alfieri 169 - ASTI
Tel 0141/53.300
★
vi ricorda
Il II° Festival dei fiori
in P.zza Alfieri ad Asti
il 24 settembre 1978
a cura
dell'A.F.A.P.

Fu il 1977 l'anno del Palio peggiore?

Una corsa drammatica con zuffe e polemiche

ASTI — Contestazioni, zuffe, ritardi ai nastri ■ partenza, un cavallo ferito in un incidente durante ■ corsa ■ abbattuto fra la gente inorridita. Il ricordo dell'ultimo ■ è ancora vivo ■ anche gli occhi dei■ ■ sono puntati sulla corsa di domenica, il dramma di quelle immagini è ■ presente.

Rivediamone ■ sequenze. Vince Larson, il cavallo della Cattedrale, al termine di una corsa travagliata ■ sofferta, avvelenata dalle polemiche. Kim, il cavallo del rione Tanaro, terzo classificato nella seconda batteria, precipita su uno spuntone delle transenne ■ ha il collo squarciato. Lo abbattono ■ margini ■■■ pista in un mare ■ sangue tra i sostenitori disperati.

Si comincia in un'atmosfera rovente. Non si ■ ancora sopita l'eco entusiastica dei commenti che hanno ■ compagnato ■ corteo in costume, quando ■ prime contestazioni danno fuoco alle polveri. Otto i cavalli allineati al canapo di partenza nella prima batteria. ■ capitano sollecita i fantini ■ schierare gli animali, ma i borghigiani del rione Torretta occupano la pista in segno ■ protesta. Di ■ a poco si aggiungono quelli di S. Secondo: la confusione cresce, il pubblico rumoreggia. Una ■■■ si propaga fra gli spalti e le tribune: I cavalli dei due rioni non sono presenti.

Va a vuoto l'invito ■■■ speaker a sgomberare la pista, ■■■■ il Capitano del palio ■ dare lettura dell'articolo 20 del regolamento: «*Il cavallo che ■■■ ■ presentato alla chiamata della batte■■■ provoca l'irrevocabile esclusione ■■■ rione a cui appartiene*». Pochi minuti dopo un secondo colpo ■ scena: i cavalli e i fantini dei due rioni, tenuti inspiegabilmente lontani ■■■ partenza fino all'ultimo, occupano i loro posti. Grida ■ insulti mentre si accende una zuffa. L'altoparlante tuona: «*Tutti ■ rettori dei rioni con■■■■ dal Capitano del Palio presso la tribuna centrale*».

Ma la decisione ■ confermata: Torretta e S. Secondo sono squalificati, al canapo di partenza prendono il via in sei, ■ lanciano nella cor■ Costigliole, ■ Paolo, S. Martino, S. Maria Nuova, S. Pietro e S. Lazzaro; vince S. Martino, si classificano nell'ordine S. Paolo ■ Costigliole. Fra ■■■ batteria ■ l'altra passano venti lunghissimi minuti. «*Il ritardo — annuncia l'altoparlante — è dovuto a una contestazione ■ Canelli che voleva cambiare il cavallo*». I retroscena sono inquietanti. Dicono che Ca■■■ ha voluto scambiare il cavallo ■■■ uno di quelli dei rioni squalificati: gli avversari se ne accorgono e anche gli spumantini sono squalificati.

Partono di nuovo in sei: S. Caterina, Tanaro, Cattedra-

le, S. Silvestro, Don Bosco, Montechiaro. Vince Cattedrale davanti a S. Caterina ■ Tanaro, ■■■ il cavallo ■ quest'ultimo inciampa ■ ■■ a battere contro una transen■■■ Uno spuntone di ferro gli lacera la gola, ■■■■ ■■■■ squarciata il ■■■■■ esce ■ fiotti. Il veterinario lo abbat■ ■■■ un colpo di pistola.

In lizza per la finale sono rimasti in cinque: ■■■ si ■■■ ■■■ verificato. I cavalli sono allineati, ma scatta l'ultima sorpresa: S. Caterina rifiuta di partecipare alla finale per protesta. Partono in quattro, ■■■ finale ■■■■ brio. Al termine il laconico comunicato ■■■■ tribuna centrale: «*Primo Cattedrale, secondo Costigliole. Non arrivati S. Martino ■ S. Paolo. Non par■■■ Tanaro per incidente e S. Caterina per proteste*».

m. a.

La fantasia non guasta mai

E alla sfilata anche la zecca

ASTI — (m. a.) *Un palio ■ novità. Una lunga fila di trovate ■ di iniziative, in cui i borghi cominciano a ■■■ ■ la rivalità che esploderà domani nella ■■■ Ognuno si sforza di essere originale, cerca di addobbare la storica manifestazione con uno spruzzo ■ fantasia che ■■■ coglie il materiale ■ l'ispirazione ■■■ patrimonio della tradizione. Tante proposte da ciascun borgo, per rendere il Palio più ricco, più interessante dell'anno precedente ■ ■ più nuovo.*

Il comitato ■■■ rione S. Secondo ha deciso di rievocare nella sfilata e con ■■■ ■■■ ■ anifestazioni collaterali, la Zecca ■ Asti. Operai, armati ■ pinze martelli e punzoni, sfileranno nel corteo, ricreando l'atmosfera e l'ambiente della fabbrica di monete. ■■■ solo, ma per rendere più incisiva l'iniziativa, lo stato maggiore del borgo ha deciso di ■■■■ in un nu■■■ abbastanza limitato ■ copie, una famosa moneta astese del periodo comunale.

Com'è ormai tradizione ■■■ rione, gli astigiani hanno avuto un'anteprima assoluta della sfilata ieri sera quando ■ figuranti biancorossi sono sfilati per le vie del centro ■ si ■■■ radunati in piazza S. Secondo per ■■■■ ■■■ dimostrazione di come avveniva il ■■■■ all'interno dell'officina della zecca. Oggi, tutta l'attrezzatura ■■■■ zecca ■ trasferita nel salone parrocchiale di S. Secondo aperto ai visitatori. Qui è anche allestita una mostra di antiche monete, raccolte presso alcuni numismatici locali.

Per completare ■ quadro, sulla bancarella biancorossa del mercatino del Palio, sono ■■■■ in vendita le riproduzioni del «soldo» astese, co■■■■ appositamente per il rione, il cui ■■■■ dovrebbe aggirarsi sulle tre, quattromila lire.

■■■■ novità è la distribuzione della seconda edi■■■■ ■■■ rivista ■■■ borgo «La Raldo ■ S. Secondo», una pubblicazione spiritosa che nella precedente edizione si era valsa della graffiante ironia dell'umorista Guarene per rappresentare i personaggi ■■■ rione. Quest'anno, oltre a riportare alcune notizie statistiche sul Palio, la rivista accentra ■■■ propria attenzione sull'episodio centrale ■■■■ sfilata. Un articolo del numismatico astigiano Liliano Ferretto, fa ■■■■ ■ storia ■■■■ ■■■■ ■ contiene un'appendice ■■■ cui si descrive il funzionamento dell'officina.

CASSA di RISPARMIO di ASTI

Sede: **Asti, corso Vittorio Alfieri, 326 - Tel. 53.641 telex 21.553 Asticar**
N. 6 Agenzie ■ Città - N. 49 filiali in provincia

RICEVITORIA DELLA PROVINCIA DI ASTI
Via Astesano, 2 — Asti

SERVIZIO DI CASSA DEL MERCATO ORTOFRUTTICOLO
C.so Venezia, 50 — Asti

SEZIONE CREDITO SU PEGNO
Via XX Settembre, 17 — Asti

SEZIONE DI CASSA PRESSO LA BORSA VINI
P.zza Alfieri, 14 — Asti

Tesorerie di Comuni, Opere Pie, ■■■ ■■■■ ■■■■
Esattorie Consorziali ■ Castagnole delle Lanze, Mombercelli, Montemagno, Rocca d'Arazzo

Depositi al 31 agosto 1978 Lire 449.709.000.000
Patrimonio Lire 10.797.000.000

TUTTE LE OPERAZIONI DI BANCA E BORSA

BANCA AGENTE PER IL COMMERCIO DEI CAMBI

Credito artigiano ■ TASSO AGEVOLATO a tutti gli artigiani per l'impianto od ampliamento laboratorio, acquisto macchinario ■ attrezzature, costituzione di scorte

FINANZIAMENTI STRAORDINARI AI COMMERCIANTI per ristrutturazione locali e negozi

PRESTITI PERSONALI

FINANZIAMENTI AGEVOLATI A FAVORE DI INVESTIMENTI IN AGRICOLTURA

■ *dopo il palio... tutti a tavola*
Ristorante **HASTA HOTEL**
Località. Vallebenedetta - ASTI

Concorso fotografico 1978
per stampe in b/n 30 x 40
a TEMA LIBERO

CONSEGNA OPERE
20 settembre 1978

1° PREMIO
Viaggio ■ Tunisi

2° PREMIO
Ingranditore
Krokus 66 color

Per informazioni tel. 0141/51311 **FOTO REX** Asti
oppure tel. 0141/54.654 **FOTO PROVERA** Asti

Arrediamo...

PARADISO

Via Roma 46
Monastero Bormida (At) - 0141/88.006

Carreggiata più larga: miglior tenuta di strada.

Piccola 4 metri, grande per 5 persone.

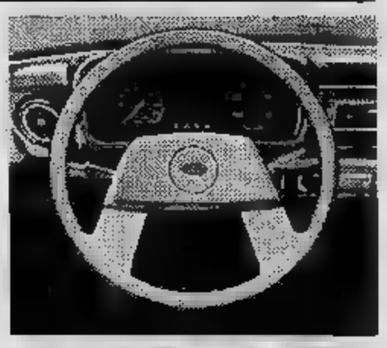

Nuova Ford Escort '79

Nuovo equipaggiamento di serie, tanto valore aggiunto in ogni modello.

Anche la Escort più economica ha:

- Ruote di nuovo disegno
- Carreggiata più larga
- Nuove e più morbide sospensioni
- Fari rettangolari
- Calandra nera sportiva
- Modanature laterali di protezione
- Volante imbottito
- Abitacolo insonorizzato

Già oltre 2,5 milioni di Escort in Europa. Ecco perché:

- Cinque comodi posti
- Ampio bagagliaio da 292 litri
- Bassi costi di manutenzione
- Consumi ridotti
- Motori a prova di rally
- Controlli ogni 20.000 km.
- Vasta gamma di modelli e motori
- 5.700 punti di assistenza

Ora dal tuo Concessionario Ford
Da L.3.085.000*
(IVA esclusa - Franco Concessionario)
Consegna a formula "Chiavi in mano"

8 motori: 1100, 1300 cc.
3 versioni: 2 porte, 4 porte, Station Wagon
6 modelli: Special, L, GL, Ghia, Sport, RS 2000

*Nel modello Special 1100 cc.

Tradizione di forza e sicurezza Ford

ECONOMICI

45 Ville, app., cascine per vacanze, -vend.

MONFERRATO Moncalvo alloggio di: 8 camere tinello cucinino bagno box Gabetti Casale 0142/55.718.

MONFERRATO Vignale 2 alloggi di: 8 camere soggiorno cucina bagno box giardino 34 milioni. Gabetti Casale 0142 55.718

MONFERRATO Zanco casetta 2 piani: 6 camere salone cucina bagno box giardino 2400 mq 43 milioni Gabetti Casale 0142 55.718.

MORGEX vendesi appartamento vero signorile soggiorno auto giardinetto privato. Telefonare 011-547.119.

PINEROLESE vendesi rustico o villini con terreno alt. 1100 mt consegna 1978. Tel. ore pomeridiane 011 540.270.

PINEROLO vendo in palazzina condominiale alloggio signorile 4 camere cucina salone tripli servizi mansarda terrazzi box giardino campo tennis. Tel. 0121 76.873.

PONTICATO da ristrutturare 2 camere grandi 3 piccole orto a L. 5 milioni. Tel. 337.126.

ROLETTO località Roccaglia lotti terreno con progetto approvato inizio complesso urbanizzazione pagata per ville: 8 vani bagno box 1400 mq 11 milioni 500 mila Pinerolo 22851 77448.

RUBIANA Borgata Cogerina, balta indipendente 8 vani 450 mq terreno 6 milioni. Gabetti 5767.

RUSTICO ristrutturato nel Canavese giardino ingresso cucina pranzo 8 letto servizi taverna balconi terrazzo vendesi tel.

S. STEFANO AL MARE

libero nuovo camera tinello cucinino bagno posto auto vista mare L. 25 milioni più comode dilazioni tel. 531927 532760.

SAN MAURO via Valle La Quiete panoramicissima villa nuova c 4 camere studio garage taverna giardino recintato forte mutuo fondiario. Gabetti 5767.

SANREMO centrale soggiorno due camere cucina servizi milioni 500 mila. L'Immobiliare 0184 882.222.

SANREMO libero vista mare soggiorno 8 camere cucina servizi 19 milioni. L'Immobiliare 0184 882.222.

SANREMO nuovi soggiorno camera cucina servizi da 28 milioni 600 mila compreso mutuo. L'Immobiliare 0184 - 882.222.

O palazzine splendida vista mare complesso signorile abitabili subito giardini condominiali alloggi di varie metrature pagamenti facilitati da mutuo fondiario Centrocasa 553.831.

SAUZE d'Oulx a 13 milioni 230 mila più mutuo: bilocali subito abitabili vicino nuova seggiovia per Sportinia residenza Silvia Elisabetta via 67 Maiora S.p.A. 756625.

SAUZE D'OULX Jouvencaux «Centro residenziale Sole Alto» appartamenti con: caminetti perlinature monoblocchi ecc. da 1 a 3 vani, eccezionale piano di pagamento per settembre. Esempio: L. 18 milioni 400 mila di cui L. 4 milioni L. 8 milioni 750 mila a 8 mesi, L. 6 milioni (24 effetti mensili senza interessi di L. 250 mila cadauno) rimanenza mutuo fondiario. Personale sul posto sabato e domenica. GSB, Torino Immobili. Tel. 472.651, 472.202.

SAUZE D'OULX

residenza Vallechiara vende a Richarder alloggi grossa cinquina posizione ottima vicinanza alle piste. Informazioni in cantiere tutti i giorni o telefonando al 553646.

TAIT vende a Pino Torinese villa libera bifamiliare in finitura; salone 5 camere 2 cucine servizi garage taverna giardino, L. 148 milioni dilazioni con mutuo fondiario. Telefonare 441.765.

TAIT vende villa recente Cumiana salone 4 cucinino 2 servizi più piano seminterrato di mq 130 con terreno recintato L. 82 milioni meno forte mutuo tel. 441765.

I Pinerolo piattato tetto perlinetrali e tramezzi terreno mq posizione panoramica 19 milioni 500 mila. Gabetti Pinerolo 0121 22.851 77.448.

TORRE Pellice (Servera) villa salone 3 camere cucina servizi box lavanderia terreno 3000 mq circa 46.000.000 più mutuo. L'Immobiliare 0121/77.354.

VAL Chisone Villaretto sulla statale per Sestriere 8 km da Penestrelle altitudine 1040 imprese vende alloggi siti in palazzina 8-4 con o senza mutuo dilazioni. Telefonare 0121 21.376

d'Asola Fontainemore alt. mt. in palazzina nuova costruzione 2 vani servizi garage 28 milioni dilazioni 5767.

VALLI di Lanzo Pialpetta altitudine 1000 mt 50 km da Torino alloggi varie met a partire da 11 milioni 200 mila. Telefonare 470.19.40.

VENDESI villini e baite con terreno zona pinerolese direttamente dall'impresa mutuo o dilazioni. Tel. 540.270 pomeriggio.

VILLA nuova panoramica Cantalupa soggiorno due camere cucina due bagni mansarda seminterrato 68 milioni, tel. 682193.

VILLA stupenda nell'Astigiano collinare con vigneto e pinete vendo a prezzo affare. Tel. 666.469 665.938.

VILLA zona Villanova d'Asti salone 3 camere cucina mansarda 3 servizi seminterrato terreno 5500 mq. Galotto 488972.

46 Ville, app., camere per vacanze, affitto

PIOVA' MASSAIA (Asti) affitto 2 alloggi in casa ristrutturata con orto adatto per i fine settimana. Tel. 549225.

47 Alberghi, pensioni

A.A. ARMA DI Riviera proponiamo vostri soggiorni al mare autunno, inverno, primavera. Offerta speciale L. 40 mila a persona settimanali tutto compreso (con 1° colazione) appartamentini con ogni conforto, arredamento, stireria completa, tv in ogni alloggio, massima indipendenza e relax, ampio giardino, tranquillità e riposo. Residence Riviera, via Castelletti 45 - Arma di Taggia, telefono 0184 43009. Amministrazione, Torino, via S. Bernardino 2, telefono 012 331.

E 50 mt mare ristorante Des Amis cucina nuova gestione pensione completa settembre 10.000 da ottobre 8.500 facilitazioni pensionati. Tel. 0182 90258.

49 Informazioni

informazioni commerciali private, indagini controlli infedeltà, corso Vittorio Emanuele tel. 511.024.

52 Varie

A. COMPERO vecchi manifesti e libri specialmente con soggetti automobilistici. Faccio eventuali scambi. Tel. ore ufficio 580.870 504.463.

CAMERA letto in mogano completa vera occasione. Barovero, via Belfiore 45.

per scrivere calcolatrici nuove e d'occasione garanzia. Noleggi. Via Cavour 6, tel. 540.878.

SOGGIORNO in completo nuovo anche convenienza. Barovero via Belfiore 45.

VENDO camera scapolo 220 mila pensile 80 20 mila scolapiatti 22 mila tavolo 20 mila sofà letto 300 mila frigo 100 mila camera letto moderna 650 mila soggiorno moderno 500 mila, salotto vera pelle 650 mila. Tel. 739.5677.

Le autorità continuano a smentire, ma le spiegazioni non soddisfano

Troppi hanno visto gli Ufo

Nella notte fra domani e lunedì nel cielo, fra Scandinavia e Italia Settentrionale, sarà avvistata una «palla brillante rosso fuoco». Ne danno l'annuncio l'agenzia spaziale europea (Asa) e l'ente spaziale americano (Nasa). Non si tratta di un «appuntamento» che ci hanno dato gli extraterrestri ma un esperimento scientifico, il progetto «Cameo». Ha lo scopo di studiare il campo magnetico terrestre e i fenomeni come le «aurore boreali».

Sempre domenica, poi, dovrebbe rientrare nell'atmosfera terrestre, bruciato per l'attrito e polverizzato sotto forma di palla infuocata, il grosso satellite americano Pegaso 1. Di grandi dimensioni è anche la stazione americana Skylab che dovrebbe rientrare, anch'essa, l'anno prossimo.

Altri strani voli volanti «strani» sono stati segnalati ieri in tutt'Italia. All'alba, a Firenze, un impiegato dell'ente provinciale per il turismo ha detto di aver visto un lungo oggetto metallico a forma di sigaro. Un oggetto «triangolare», illuminato da una luce gialla, è stato visto da un passante a Roma. Un altro «ufo», infine, è stato segnalato, molto dopo mezzogiorno in Piemonte, a Borgomanero.

Ogni volta la storia si ripete: da un lato i testimoni oculari, dall'altro i governi. Una guerra «fredda» tra chi giura e spergiura di aver visto un ufo e chi, invece, è convinto del contrario. E' accaduto anche ieri. I giornali si sono sbizzarriti nei titoli ma il succo è uno solo: decine di persone, da più parti della Penisola, hanno dichiarato di aver visto oggetti volanti non identificati. Descrizioni precise, meticolose, su «globi luminosi» che si sdoppiano, si fermano in cielo, compiono virate di 90 gradi. Il ministero della Difesa con poche righe di comunicato liquida il discorso: si è trattato di satelliti, il Pegasus.

E quando i satelliti non c'erano? Il primo entrò in orbita nel 1957 ma, già cinque anni prima, ben duemila avvistamenti ufo furono studiati dalle forze aeree di tutto il mondo. All'ondata di segnalazioni corrispose quella di scetticismo. *«Quest'anno saranno riferiti 200 avvistamenti di ufo quali il Pentagono riuscirà a smentirne 210»* fu commentato la rivista americana *Life*.

Fu questa, infatti, la polizia dell'Air Force americana quando, nel marzo '52, decise di costituire il progetto Blue Book, il Libro blu che doveva raccogliere, analizzare e, possibilmente, «smontare» i rapporti sugli Unidentified flying objects. Negli ultimi anni gli Stati Uniti hanno cambiato completamente il loro atteggiamento verso questi fenomeni. Da più parti (istituti di fisica, di astronomia, di ingegneria aerospaziale, Nasa) il problema viene studiato con più serietà. Sono sempre più numerosi gli scienziati che aderiscono al cosiddetto Invisibile College, un gruppo internazionale di uomini di scienza che si dedica all'ufologia.

Anche in Francia le «soucoupes volantes» sono prese sul serio. Nel Var, nei pressi di Tolone, è stata impiantata una stazione automatica dotata di computer per il rilevamento automatico della presenza di ufo al fine di determinare una serie di parametri che possano stabilire se l'oggetto è convenzionale o non. I vari distretti della Gendarmeria, inoltre, ricevono e catalogano le testimonianze sulla voce di Ovni (Objets volants non identifiés).

In Italia, invece, si parla solo di satelliti. Quasi come facevano gli esperti del Blue Book quando, di fronte a testimonianze come queste, risolvevano il problema a modo loro: *«19 ottobre '58. Michigan. Avvistati ventiquattro oggetti rotondi in gruppi di 12 ciascuno. Volavano a grande altezza»*. Il Blue Book rispose: *«Meteoriti»*.

«1° settembre '61. Cape Canaveral. Oggetto in movimento verticale durante il lancio di un missile». Risposta: *«Si tratta della stella Gamma Piscium»*.

«20 agosto '47. Sud Dakota. Un maggiore dà Servizio informativo del 28° stormo bombardieri avvista dodici oggetti in formazione alla velocità di 500 chilometri l'ora grossi circa come un B 29». La spiegazione del Blue Book fu: *«Uno stormo di uccelli»*.

«5 gennaio '63. Long Island. Un ferroviere vede un'disco volare per più di un'ora, durante la quale incrocia all'oscura due luci di un aereo di linea». L'Air Force decide che si tratta di *«una stella o un pianeta»*.

La polemica sugli ufo continua. Centinaia di testimoni di «incontri ravvicinati» di tutti i tipi, spaventati, agitati, continuano a telefonare dappertutto: negli aeroporti, ai giornali, alla polizia, ai vigili del fuoco. Hanno visto qualcosa che non hanno mai visto prima. Centinaia di governi continuano a «mantenere la calma» dicendo che i fenomeni sono naturali, ma non tutti i governi. In Brasile, a Trinidade, l'allora presidente Kubitchek parlò di dischi volanti nel gennaio del '58. Recentemente, il 10 agosto scorso, il ministero dell'Interno del Madagascar ha comunicato che un ufo si era schiantato nella notte sulla piazza del mercato di Fort Dauphin.

Ufo o, addirittura, extraterrestri! Le spiegazioni ai fenomeni sono molteplici: effetti di rifrazione, ionizzazione dell'atmosfera, palloni sonda, satelliti, fulmini globulari, allucinazioni collettive, isterismi di massa o volgari mistificazioni. Perché tanta gente crede nell'esistenza degli ufo? E' l'antico vecchio fascino dell'Ignoto. Perché tanta gente non crede negli ufo? Forse per la solita, ancestrale, paura dell'Ignoto. Ci sono scienziati che credono? Sì, stranamente. E ce ne sono stati in passato. *«Noi non siamo soli»*, la frase riferita alla possibilità di vita extraterrestre, è soltanto il sottotitolo dell'ormai famoso film di Spielberg. E' una frase di un uomo semplice e grande. Si chiamava Albert Einstein.

Daniele Cantone

Domani a Biella

Domani dalle 14,30 all'aeroporto di Vergnasco si esibiranno le pattuglie acrobatiche austriaca e italiana.

Tre immagini a colori in Nuovo Messico nel

Scienziati studiano l'aldilà

Dopo la morte il nulla? No, si sta bene

VIENNA — *Dopo la morte il nulla? O le fosche, infernali immaginazioni di Dante? Jago e il poeta fiorentino avrebbero ambedue torto affermano trecento scienziati riuniti ad Innsbruck per il Settimo congresso della «Imago mundi» dedicato alla scienza della morte, la tanatologia. «Ho percorso un corridoio oscuro, alla fine ho visto una luce cristallina e stupenda»; «Ho visto fiori tre volte più grandi dei nostri»; «Ho assaggiato un'acqua dal sapore meraviglioso»; «Sono stato in un paese stupendo»; «Ho visto il mio corpo coperto di sangue da pochi metri di distanza, infermieri che lo depositavano in una barella, ma io mi sentivo meravigliosamente».*

Sono testimonianze, queste raccolte dai tanatologi che hanno intervistato migliaia di «risuscitati», cioè di persone clinicamente morte e poi richiamate in vita con i moderni metodi di rianimazione. Una psichiatra svizzera, Elisabeth Kübler Ross, con il suo libro «Intervista con i morituri», ha cominciato alcuni anni fa a distruggere il tabù della morte che era radicato negli uomini come il tabù del sesso e che secondo gli scienziati riuniti a Innsbruck oggi è praticamente scomparso in Oriente e sta scomparendo in Occidente.

Sulle ricerche della Ross e su altri racconti di «risuscitati» ha lavorato perfino un computer negli Stati Uniti, istruito dai parapsicologi Karlis Osis e Erlendof Erlendor Haraldsson. La risposta è stata: «Il letto di morte è soltanto la porta di ingresso per un'altra vita».

A Innsbruck, fino a sabato prossimo, i trecento scienziati della «Imago mundi» (sono rappresentate Italia, Germania, Svizzera, Austria e Stati Uniti) discutono sui risultati apparentemente calmanti delle ricerche scientifiche sull'aldilà. Una delle più importanti relazioni è stata quella del dott. Andrea Resch, segretario generale dell'organizzazione e docente all'università lateranense di Roma il quale ha parlato sul tema della storia dell'immortalità. Resch è un altoatesino e ha fondato a Innsbruck un istituto che si dedica allo studio dei fenomeni che vanno oltre ai confini della scienza, come lo spiritismo, le apparizioni paranormali, la telepatia e altro.

Oltre ad Andrea Resch e ad altri scienziati c'è a Innsbruck anche il prof. Osis al cui è stato già detto a proposito dei risultati del computer, il quale insieme al collega Haraldsson ha scritto un libro dal titolo «La morte un nuovo inizio».

Il circo da anno in Persia, ora è bloccato a Teheran

Moira Orfei è costretta a uccidere i cavalli per sfamare leoni e tigri

ROMA — Nel circo di Moira Orfei, bloccato da alcune settimane a Teheran, la situazione sta diventando drammatica. Dopo il taglio della luce, dell'acqua e il ritiro del passaporto a tutti i componenti della troupe, dai trapezisti, ai clown, agli impiegati, il grosso problema è costituito ora dagli animali: è bloccato infatti anche l'approvvigionamento.

Sergio Scaccianoci, amministratore del circo, in una intervista a «Radio Montecarlo» ha detto che Walter Nones, marito di Moira Orfei e direttore del tendone, è stato costretto ad abbattere tre cavalli di alta scuola per dare da mangiare a leoni e tigri.

Secondo Scaccianoci il circo Orfei, che da oltre un anno si trova in tournée in Iran, è stato bloccato a Teheran dalla polizia per questione di natura fiscale. Dopo alcuni subito numerosi attentati ad alcuni gruppi tradizionalisti religiosi, contrari all'esibizione di «donne nude», la troupe del circo ha deciso di abbandonare l'Iran.

Al momento della partenza da Teheran è però intervenuta la polizia: la società alla quale era stata affidata l'organizzazione degli spettacoli la «Sportrama», si era volatilizzata, lasciando dei milioni di tasse da pagare.

Al Carignano Campanini e Barbero con la Benussi

Che cuore questo zio!

Il «bimbo» [redacted] scandalo [redacted] la compagnia (Foto Cagliero)

TEATRO CARIGNANO — Inaugurazione [redacted] stagione [redacted] «L curà 'd [redacted] di [redacted] Belmondo (ricavato da un dramma di Giovanni Drovetti). Compagnia piemon-[redacted] Campanini-Barbero con Femi Benussi. Altri interpreti: [redacted] Colombo, [redacted] Maddalena, [redacted] maria [redacted] Tonino Micheluzzi, Gianni Franco, Luciano Donalisio, [redacted] Audisio, Stefano Lisicki, Silvia Zangrando, Patrizia Donati.

Mezzanotte, cala il sipario [redacted] molti applausi, anche se il [redacted] frettoloso. L'impressione? Che [redacted] sia la solita esercitazione comica, tutta sganasciate. Si ride, si [redacted] molto; [redacted] scivola qualche lacrima, c'è [redacted] patetico, l'azione ha andamenti di melodramma, il pubblico si commuove. La rappresentazione suggestiona [redacted] garbo, lasciando spazio [redacted] felici duetti di Campanini [redacted] Barbero, [redacted] rapide intuizioni comiche. Naturalmente, [redacted] questo «Curà» [redacted] bisogna chiedere più [redacted] quanto sa dare. Offre [redacted] serata scacciapensieri, allestita [redacted] rispetto [redacted] professione. Do-[redacted] rammaricarcene?

Il testo [redacted] un po' fuori [redacted] tempo. Certo, cavallo di battaglia, negli Anni Trenta, di Casaleggio, [redacted] scritto da Drovetti con gli effettoni che facevano rimbombare di gemiti le platee. E' stato agglomato o, meglio, rifatto da Belmondo. Ma non è che [redacted] adegui perfettamente [redacted] stagioni. E questo è un [redacted] del copione. Non [redacted] meglio lasciarlo intatto? Un pezzo d'antiquariato, un quadro d'epoca? [redacted] a metà strada. Perché: vi immaginate un modesto parroco di paese che viene punito [redacted] superiori per l'ospitalità [redacted] a una bella nipote derelitta, [redacted] madre, senza sposo, [redacted] un bimbo? E [redacted] viene esiliato in uno sperduto villaggio perché tuona dal pulpito contro i ricchi e nega l'aiuto elettorale all'aspirante sindaco? Ben più complessi, e drammatici, [redacted] i rapporti tra autorità e preti, all'interno della Chiesa, e il caso [redacted] Don Giuseppe e di Elena non scandalizzerebbe nessuno.

Anche [redacted] è esile, e sbocca in soluzioni semplicistiche, il gioco scenico [redacted] sbarazzino, agitato da un Celestino sacrestano che, appunto con i suoi umori strampalati, le sue follie domestiche, [redacted] equivoci e [redacted] l'armamentario [redacted] palcoscenico, scombina allegramente l'esistenza quotidiana. In una scena fissa di Marcel Bert — [redacted] tinello di campagna — gli attori ruotano sicuri. Mettiamo in testa la Colombo, la Biletta, [redacted] Maddalena e Micheluzzi (gravato [redacted] due personaggi, più la regia), [redacted] Donalisio. [redacted] giovani ricordiamo soprattutto il Franco.

E i protagonisti? Campanini è [redacted] prete composto e dimesso, [redacted] ironia e umanità. [redacted] che magnifico mestiere! Barbero è il sacrestano che sprizza affabilità, malizia, stupidità, [redacted] gli detta sul momento il cervello. Mi pare che [redacted] Celestino, Barbero dovrebbe trarre esperienze, [redacted] il troppo, per scolpire un personaggio definitivamente [redacted] il divertente [redacted] traboccante paesano.

Poi [redacted] Benussi, l'Elena [redacted] discordia. [redacted] avuto coraggio, il teatro [redacted] è il cinema sexy in cui [redacted] prevale; e per [redacted] più non è scesa in campo [redacted] rivista, dove [redacted] un po' di nudo vivrebbe un'esistenza facile. Il teatro richiede fiato, voce, intuito nei [redacted] vimenti. La Benussi [redacted] alle prime prove [redacted] non delude. Dicono di [redacted] che ha umiltà, molta voglia di fare, apprendere, andare avanti. In più ha la figura. E perfino un bel blasone pasoliniano (ricordate [redacted] sgualdrinella di «Uccellacci e uccellini»? Era lei). Con queste referenze, non dovrebbe farcela?

Elvio [redacted]

I grassoni danno la sveglia

Nell'ambito [redacted] Festival dell'Unità [redacted] Parco Ruffini, i giovani [redacted] Teatro genovese [redacted] Tosse hanno presentato uno spettacolo chiaro e variato. Non capita tutti i giorni anche perché l'allestimento a cura [redacted] Tonino Conte seguiva un difficile soggetto letterario, [redacted] romanzo I tre grassoni di Yuri Olesha. sha.

Olesha [redacted] scrittore russo compagno di Majakovski che cinquant'anni [redacted] pensò [redacted] rappresentare la rivoluzione in [redacted] favolistica facendone il centro operoso per ogni immaginazione e ogni spontaneismo. Tonino Conte, che da tempo propone un teatro semplicissimo [redacted] di poco [redacted] e molta fantasia, [redacted] chiesto [redacted] collaborazione di talenti singolari: Emanuele Luzzati [redacted] i colori corruschi [redacted] pennellate larghe che gli conosciamo [redacted] mezzo tangibile; Santuzza Calì disegna costumi espressionistici che anticipano il [redacted] del personaggio, Ivano Fossati si diverte [redacted] comporre musiche non meramente funzionali.

Su queste basi s'innesta [redacted] storia tirata [redacted] complessi: tra il paradosso e la cronaca. I tre grassoni che dominano il paese [redacted] chiamano Grano, Carbone, Ferro [redacted] interpretati [redacted] Mario Marchi, Elisabetta Valerio, Piero Boragina: deformati [redacted] un trucco spiritoso, obbligati [redacted] dannarsi nelle scrupolose [redacted] coreografiche [redacted] Claudia Lawrence e destinati a sgonfiarsi sotto la pressione popolare, i [redacted] s'imporranno all'attenzione del pubblico adulto e piccino. Attorno a loro ruotano [redacted] figurine d'un presepio rivoluzionario che comprende l'uomo [redacted] i palloncini, il pappagallo colorato, il maestro [redacted] ballo Unduetrè ecc. Daranno [redacted] sveglia [redacted] popolo che s'illudeva [redacted] principe troppo fatuo e un simulacro [redacted] bambola.

Qualche [redacted] nello spettacolo: [redacted] costantemente sopra le righe, riesce difficile dare un giudizio e se si riproduce laccata e immobile [redacted] bambola laccata del Casanova felliniano, si [redacted] i rischi del paragone. Tuttavia l'affiatamento e la tecnica [redacted] deludono mai: con la Lawrence impegnata in due parti, [redacted] Carli, Campanati, Ristagni, Brandon Marabotto, Barocco, Ceraseto, Ristagno, [redacted] Selva e la Cerri. Hanno anche l'opportunità [redacted] variare, [redacted] con Conte, [redacted] sentimentale conclusione [redacted] fermandosi sull'annuncio [redacted] rivoluzione.

Piero Perona

OGGI ALLA RADIO E FILODIFFUSIONE

1
FM 92,1

15 — Dalla sede regionale Rai di Trieste **E... [redacted] noi** Oggi con Furio Bordon. Realizzazione di Ruggero Winter
16,40 **L'incantadiavoli** con Gianni Bonagura. Testo [redacted] Guido Leoni. Regia di Umberto Ciappetti
17,05 Radiodrammi in miniatura [redacted] **e pois** di Roberto Gandus.
17,25 **Appuntamento con Stevie** [redacted]
17,40 **L'età dell'oro.** Incontri con il mondo [redacted] terza età.
18,25 **Schubert e l'Italia** di Roman Vlad. Diciannovesima trasmissione
19,10 [redacted] **di...**
19,20 [redacted]
19,25 [redacted] '78: [redacted] Coordinato [redacted] no **Mazzoletti. Europa. Programma** [redacted] **Giorgio** [redacted]
20 — **Dottore,** [redacted] Divagazioni e attualità [redacted] diche di Luciano Sterpellone
20,30 **Quando la gente** [redacted] Musiche e interpreti del [redacted] italiano presentati da Otello Profazio. Pescatori e pescivendoli (replica)
21,05 **Chiamata generale.** Ricerche e messaggi da una grande [redacted] mobile
21,50 Negli studi della [redacted] Rai di Milano torna Enzo Jannacci in **Radio sbella**
22,30 Mina presenta: **Incontri musicali [redacted] mio [redacted]** (replica)
23,05 [redacted] **da...** Programma di Giancarlo De Bellis. Al termine chiusura

2
FM 95,6

14 — **Trasmissioni regionali**
15 — Un programma della se[redacted] regionale di Trieste **Operetta, [redacted] e oggi.**
15,45 Domenico Modugno presenta: [redacted]
17,40 **Concerto** [redacted] Giuseppe Verdi: Aida, preludio Atto I (Orchestra Philharmonia di Londra diretta da Tullio Serafin)
17,55 [redacted] **X.** Spazi musicali a confronto per tutti i gusti e tutte le età affidati [redacted] Alessandro Blasetti, Bebo Moroni e Roberto Raspani Dandolo. Realizzazione [redacted] Stefano Micocci
23,29 **Chiusura**

3
[redacted] 98,2

14 — **Contro/canto**
15,30 **Valigia [redacted] passaporto.** Documenti sonori [redacted] tutto il mondo [redacted] Carlo Fèola
16,15 [redacted]
17 — **Sabato** [redacted] Viaggio fra le manifestazioni musicali estive, [redacted] Amelia Lanfranchi e Gianfilippo de' Rossi
18,45 [redacted] **Internaziona-**[redacted] Settimanale [redacted] politica [redacted] in collaborazione con il Servizio Italiano della [redacted]
19,15 [redacted] **barocco**
19,45 **Rotocalco parlamentare** [redacted] di Adriano Declich (Programma dei Servizi Parlamentari)
20 — **XXXIII** [redacted] **Umbra** [redacted] collegamento diretto con il Teatro Morlacchi [redacted] Perugia: **Fierra-**[redacted] Opera romantica in tre atti D. 796 di Josef Kupelwieser. Musica di Franz Schubert. Direttore [redacted] Chmura. Orchestra Sinfonica e Coro [redacted] Roma della Rai. Maestro del Coro Gianni Lazzari. Ore 22,20 (circa): **Incontri [redacted] foyer** [redacted] cura [redacted] Gianfilippo de' Rossi
23,30 Renzo Nissim presenta: **Il jazz.** Improvvisazione e creatività nella musica
23,55 **Chiusura**

F

14 — Il solista: Vladimir Ashkenazy
14,45 Concerto [redacted]
15,42 Concerto operistico con Renata [redacted] Ettore Bastianini
17,30 Stereofilomusica
19 — La settimana [redacted] Zoltan Kodaly
20 — Il [redacted] Diavolo
22,30 Children's corner
23 — A notte alta

V CANALE

14 — Tutto jazz
15 — Cocktail musicale
16 — Intervallo
18 — Colonna continua
20 — Quaderno [redacted] quadretti
22 — [redacted] leggera in stereofonia

TEATRO ALFIERI da venerdì 22
MACARIO
MARISA DEL FRATE
«IL CONIGLIO»
di Augusto Novelli
CARLA MARIA PUCCINI

TEATRO ALCIONE
da oggi
«STRIP VARIETY SHOW»
[redacted] ANN LOUISA
ANA MARIA
MONIQUE
JOY
ANTOINETTE
GRAZIA
DUO LORCA
Y GEMMA
Vietato 18 - Or. 16,15 - 21,30

TEATRO ALFIERI
[redacted]
(Cassa Teatro)
5 SPETTACOLI
MACARIO-BRAMIERI
[redacted] Parigi: LOVE & LIFE
MEROLA - W. CHIARI
L. 20.000-15.000-10.000

ore 20,45
VINOVO
Premio Saluzzo

FESTA PROVINCIALE DELL'UNITA'
TORINO - PARCO RUFFINI
7-17 settembre 1978

OGGI alle ore 16 al
[redacted]
del [redacted]
RECITAR CANTANDO
l'opera raccontata [redacted] giovani, realizzata [redacted] Teatro della Tosse di Genova
Ingresso L. 500
[redacted] PALASPORT FESTIVAL - ARCI - SALETTA [redacted] - CAMPUS - VASQUES

danze arlecchino
ore 21 - Musica per [redacted]
orch. [redacted] MAGGIORE

FARO
v. S. Massimo 1 ang. v. Po
15,30 e 21 [redacted] elegante
[redacted] NUOVA EDIZIONE

QUESTA SERA ore [redacted]
PALASPORT
FRANCESCO GUCCINI
[redacted] l'assemblea Musicale Teatrale
Ingresso L. 1500
[redacted] PALASPORT FESTIVAL - [redacted] - SALETTA ROSSA - [redacted]

y DISCOTECA
C. Vinzaglio [redacted]
Ore 21: Disc-jockey
GIGILARICO

DOMENICA 17 settembre
ore 21 al
PALASPORT
CLAUDIO LOLLI
Ingresso L. 1500
[redacted] STIVAL - [redacted] - SALETTA ROSSA - CAMPUS - VASQUES

ZERO 11
[redacted] Sacchi 28
ore 21 - Disc jockey ALEX

TUXEDO
Via Belfiore 8 - Tel. 658690
Ogni sabato pomeriggio vi aspettiamo per divertirci [redacted]
Cavalieri 3000 - Dame omaggio

TEATRO REGIO TORINO
COMUNICATO AL PUBBLICO
Gli abbonamenti per la stagione d'autunno '78 sono completamente esauriti.
I biglietti per i singoli spettacoli [redacted] in vendita 5 giorni prima della data di ogni rappresentazione.
Per inf.: Biglietteria Teatro Regio tel. 548.000

Alla nuova PERGOLA
2° Ristorante FORTIN
si mangia solo specialità di pesce Tutte le sere musica
Via Mondrone 9 - Tel. 290.626

RISTORANTE LUCCIOLA
[redacted] ballo
complesso I CUGINI
Pren. V. Segantini 15 - tel. 733085

RISTORANTE ALL'ANTICA
C'era una volta
di CARLO MONTIUCCHIO
Aperto solo di sera
Pochi posti
Prenotate
Corso Vittorio 41 - Tel. 655.498

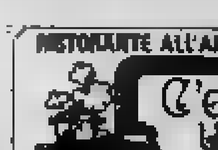

TEATRO STABILE TORINO
Stagione in [redacted]
1978 - 1979
[redacted] tagliandi a [redacted] 15 spettacoli
[redacted] abbonamenti:
[redacted] Carignano: [redacted] Roma [redacted] 215

MB CLUB
Discoteca
Domenica sera ATTRAZIONI
Arignano Lago (Chieri) Tel. 946.2150

danze LA [redacted]
[redacted] 15,30 matinée per gli AMATORI DEL [redacted]
[redacted] 21 liscio per tutti
danze CASTELLINO
ore 21
elegante trattenimento
[redacted] 84
[redacted] 21 ballo [redacted]

SUPER SONIC
LEINI' - Questa sera ore 21

2 ritmi
Str. Givoletto S.Gillio
stasera [redacted] 21 LISCIO
[redacted] GIGI e I NOBILI
Locale rinnovato

QUESTA SERA ALLA TELEVISIONE

TV NAZIONALI

Rete uno

13 — d'estate, rassegna internazionale di danza
13,30 **Telegiornale**
18,15 **Ahi, ohi, uhi, sicuri in**
18,20 **Lone Ranger: Il del fiume**, cartoni animati
18,25 **Invito Canzoni gente**, con Iva Zanicchi

19,20 **tesoro**, dal romanzo di R. L. Stevenson (10ª puntata)
19,45 **giorno dopo**
20 — **Telegiornale**
20,40 **Mille una luce**, spettacolo-gioco presentato da Luciano De Crescenzo, Claudio Lippi, Ines Pellegrini — *Si conclude questa sera il girone eliminatorio, con la sfida tra le squadre di Cava dei Tirreni, per Campania, di Ponsacco, per la Toscana. Poi, le quattro cittadine che avranno ottenuto i migliori punteggi disputeranno l'ultima fase, composta di due trasmissioni di semifinale finalissima*
21,55 **Maschio** Prima puntata: **Dov'è - Telegiornale**

Rete due

13 — **TG 2 Ore**
13,30 **Elisir**, incontro musicale con Roberto Vecchioni
14 — **New Orleans: incontro di pugilato Clay-** per il titolo mondiale dei pesi massimi (cronaca registrata)
15 — **Roma: Giro Lazio**
18,15 **Caterina**, con Caterina Valente — *Replica di un recital di Caterina Valente, cantante che fu di levatura internazionale forse più conosciuta all'estero che in patria. Si riascolteranno alcuni dei brani più noti del repertorio,* Personalità, Bongo cha cha cha, Nessuno al mondo
19,20 **Sportsera**
19,45 **TG 2 aperto**
FILM 20,40 **Spazio 1999: L'ultimo tramonto**, telefilm — *La Luna, allontanandosi dalla sua orbita, giunge a contatto un sistema solare simile confinante il nostro, dai quali vengono irradiati corpi sconosciuti, che si posano sulla superficie della base spaziale Alpha, dimora abituale dei nostri protagonisti John Konig, Helen Russel Victor Bergman. Questi corpi causano fenomeni preoccupanti, quali temporanee siccità sulla Terra paurosi cicloni. Una commissione scientifica viene incaricata di studiare il caso, ma non approda nessuna conclusione. I membri di una missione sulla Luna corrono grave pericolo, e si teme che non possano più essere ricondotti alla base*
FILM 21,35 **La divina**, di John Cromwell, con Kim Stanley, Lloyd Bridges, Steve Hill. Drammatico, 1958 — *Un su Marilyn Monroe? Quando uscì, furono molti pensarlo. E' la storia di Emily Ann, dapprima ragazzina traumatizzata precocemente, poi moglie-bambina di un'unione sbagliata, poi attricetta ad Hollywood, dove contrae un secondo matrimonio catastrofico. Diventa infine una grande diva del cinema, ma questo non significa per lei la possibilità di una vita più tranquilla: arriverà tentare il suicidio, dal quale verrà tratta in salvo stento* - **TG**

TV ESTERE

Capodistria

17,30 **Telesport: Incontro calcio Zagreb-Velez**
19 — **Pugilato: Clay-Spinka**
20 — **L'angolino dei ragazzi: legge della giungla**
20,30 **in**
21 — **e canti popolari**
21,15 **Telesport. Jugoslavia-Italia**
FILM 23 — **Un corpo posseder**e, Roger Vadim, con Jean Claude Bouillon, Robert Hossein. Drammatico — *Finita la scuola, il diciottenne Fabrice torna al paesello per le vacanze. Qui trova la madre impegnata nella relazione con collega.*

Svizzera

13,20 **New incontro di pugilato Clay-Spinks**, per il titolo mondiale dei pesi massimi (cronaca differita)
19 — **Telegiornale**
FILM 19,05 **George: Il pigmalione**, telefilm
19,30 **giorni**
20,10 **Telegiornale**
20,30 **Il Vangelo domani**, conversazione religiosa
20,45 **Scacciapensieri**, disegni animati
21,30 **Telegiornale**
FILM 21,45 **di Russia**, di Umberto Lenzi, con Hildegarde Neff, Sergio Fantoni, Raoul Grassilli, Giacomo Rossi Stuart, Ennio Baldo. Storico, 1963
23,25 **Telegiornale**
23,35 **Sabato sport**

Montecarlo

17,45 **Cartoni animati**
18 — **Varietà**, un'ora brasiliana con Sergio Mendez
FILM 19 — **Il 77° Lancieri del Bengala: Ballo al reggimento**, telefilm
19,25 **Parliamo**, telequiz
19,45
— **Telefilm**
FILM 20,55 **I sicari r**, di Ralph Habib, con Dawn Addams, Franco Fabrizi, Peter Van Eyck, Gino Cervi. Drammatico, 1960 — *Solito film di guerra, ambientato nel 1940, quando un gruppo di ufficiali tedeschi antinazisti ispirati dal maresciallo Canaris cospirano per rendere le iniziative militari di Hitler*
22,25 **Oroscopo di domani**
FILM 22,30 **Intoccabili**, telefilm
22,50

TV PRIVATE

Tele Torino Int. Canale 61

15,45 **Superclassifica show**, 7 filmati musicali
16 — **La**
17,30 **KO Music**, filmati musicali
18 — **Grand Prix**, replica
19 — **Musica Market**
19,45 **TTI Notizie**
20 — **Teenagers**, concorso per aspiranti attrici tra i 14 e i 19 anni
FILM 21 — **Ponzio Pilato**, Irwin Rapper Callegari, con Jean Marais, Massimo Serato, Jeanne Crain. Storico, 1962.
22,30 **Top Music**
23 — con Minnie Minoprio
FILM 23,05 **Il tesoro di** di Peter Stanley, con Sandro Dori, Rina De Santis, Tullio Altamura. Avventuroso, 1967

Tele Studio Torino Canale 24

FILM 15,50 **I piaceri coniugali**, Bernard Michel, con Donatella Turri, Dany Boy, Bernard Tiphaine. Commedia, 1962. — *Marito, moglie e cameriera, credendosi tutti soli in casa, invitano alla stessa ora i rispettivi amanti*
FILM 17,30 **è il donne**, di Arnold Louis Miller. Documentario, 1966. — *La donna degli anni '60, dal mondo dei beatniks alle scuole strip*
19 — **Speciale**
19,30 , con Renzo Schiroli e Gian Pieretti
FILM 20 — **Johnny Kid**, Romolo Guerrieri, con Mark Damon, Rosalba Neri. Western, 1965 —
FILM 21,30 **I piaceri demoni**, di Louis Soulanes, con Nicole Debonne, Solange Pradel. Drammatico, 1975.
FILM 23 — **gran giorno**, di Jacques Tourneur, Robert Stack, Virginia Mayo, Ruth Roman. Western, 1956

G. R. P. Canale 42

15,35 **L'elefante marino**, documentario
16,20 **Flash**
16,35 Guarda in su, quiz
16,55 **Ragazzi showmen**
FILM 17,35 **Telefilm**
18,10 **Documentario**
18,15 **Occhio sul mondo**, attualità
18,25 **Flash**
19,40 **Tribuna**
20,18 **Guarda in su**
20,28 **film**
FILM 20,30 **Godot**, Yves Allegret, con Edwige Feuillère, Jean Servais, Bernard Blier. Drammatico, 1958. — *Il fratello della donna di un gangster convince quest'ultimo a vendicare per suo conto la morte della moglie*
22,15 **Giallomania**, quiz
22,30 **Musicabaret**
23,35 **on ice**, spettacolo sul ghiaccio
0,20
0,30 **in libertà**, con Carlo Kaufman

Tele Europa 3 Canale 58

FILM 15 — **Un facile**, di Paolo Heusch, con Maurizio Arena, Giovanna Ralli, Katia Caro. Drammatico, 1959
17 — **Femmina**, Julien Duvivier, con Brigitte Bardot, Antonio Vilar. Sentimentale, 1959.
FILM 20 — **Il segreto Sierra Dourada**, di Pino Belli. Documentario, 1957. — *La dell'esplorazione compiuta dalla spedizione Filangieri nella jungla lungo i fiumi del Mato Grosso*
FILM — **Blood Story**, di Amasi Damiani, con Femi Benussi, Fortunato Arena. Poliziesco, 1973

Tv Commerciale Canale

FILM 17 — **L'orribile segreto dottor Hichcock**, Riccardo Freda, con Robert Fleming, Barbara Steele, Maria T. Vianello. Horror, 1962
18,30 **Tra il serio e il balzano**, giochi e musica
19,45 **Di che segno**
20 — **e da vedere**, rubrica di cinema
21 — **Spazio aperto**
22 — **Formula uno**, gioco a premi
23,30 **Oroscopo**
FILM 23,35 **La vittima**, di Elio Petri, Marcello Mastroianni, Ursula Andress, Elsa Martinelli. Fantascienza, 1965 — *Roma nel Duemila un'americana deve uccidere un uomo, lentamente comincia ad innamorarsene*

Tele M. Bianco Canale 33

18,30 **Documentario**
19,30 **TG Piemonte**
19,45 **Musica**
20,30 **Documentario in francese**
21 — **Notiziario**
FILM 21,15 **Film**
23 — **Oroscopo**

Videogruppo Canale 52

17,30 **ballato estate**, Arne Mattson, con Ulla Jacobsson, Folke Sundqvist. Drammatico, 1951
19 — **Guida sopravvivenza in città al-**
19,30
19,45 **Documenti**
FILM 20,30 **Il trono nero**, di . Haskin, con Burt Lancaster, A. Moretl. Avventuroso, 1954. *Buttato mare dell'equipaggio, un capitano di marina giunge su un'isola dove dirigere l'esportazione del cocco e sposare una principessa*
FILM 22,15 **L'uomo che mente**, Alain Robbe Grillet, con Jean Louis Trintignant, Sylvie Breal, Suzana Kocurlcova. Drammatico, 1971. — *Ospite di un malandato castello, un partigiano francese fornisce versioni sempre diverse e contrastanti sulla scomparsa di un suo compagno d'armi*
23,45

I CINEMA DI TORINO

CRITICA		PUBBLICO	
Capolavoro	●●●●●	Eccezionale	○○○○○
Ottimo	●●●●	Successo	○○○○
Favorevole	●●●	Consensi	○○○
Discusso	●●	Discorde	○○
Mediocre	●	Scarso	○

RIDUZIONI ENAL-AGIS

Cinema: Arco, Giardino, Roma Inc. — **Teatro Regio:** Stagione d'autunno, abbonamenti in vendita alla biglie[illegible] del teatro — Torino-Caleio: abbonamenti stagione 1978-79 in vendita all'Enal — **Ippodromo Stupinigi-Vinovo:** ore 15, trotto. Riduzioni Enal alla cassa — **Sferisterio comunale:** ore 16, serie A: Uspe-Vallebormida. Riduzioni Enal alla cassa — **Torino-Esposizioni:** Caravan Europa '78: biglietti ridotti all'Enal — Domani mattina: biglietti ridotti all'Enal per lo spettacolo di domani sera al Teatro Carignano. Compagnia Campanini-Barbero.

SAINT-VINCENT
CASINO DE LA VALLEE

prime visioni

AMBROSIO c. Vitt. Eman. 52 Tel. 547.007
Capricorn One, di Peter Hyams; con Elliott Gould, James Brolin, Karen Black (Usa - Colori) — Giornalista smaschera falso volo su [illegible] simulato per ragioni di propaganda. Non vietato.
[illegible] 15-17,30-20-22,30. ■ Avventuroso
Critica ■● Pubblico ○○○○ Ingresso L. 2500

ARCO-INC c. Pr. Oddone 31 Tel. 484.621
La lunga strada senza polvere, di Sergio Tau, con Colea Rauto, Fausto Di Bella (Italia - Colori) — Vecchio capitano sta per andare in pensione e sogna un ultimo viaggio sul Danubio. Non viet.
Orario: 15-16,50-18,40-20,30-22,20. ■ Commedia drammatica
Critica ■ Pubblico ○○ Ingresso L. 1500

ARISTON v. Lagrange 21 Tel. 546.147
Paperino story, prod. Walt Disney (Usa - Colori) — Paperino e i suoi simpatici amici in una serie di divertenti avventure. Segue I tre porcellini e I misteri degli obitsi.
Orario: 14,40-16,30-18,30-20,30-22,30. ★ Disegno animato
RIEDIZIONE (1971) Ingr. 2500, rid. 1500

ARLECCHINO c. Sommeiller 22 Tel. 587.190
[illegible] **a Dio è venerdì**, di [illegible] Klane, con Donna Summer, The Commodores (Usa - Colori) — Un venerdì sera in discoteca con i beniamini del momento e tanti indiavolati ragazzi. Non [illegible]
Orario: 14,40-16,20-17,50-19,20-20,50-22,30. ★ Musicale
Critica ■● Pubblico ○○○ Ingresso L. 2500

ASTOR v. Viotti 8 Tel. 519.516
La maledizione di Damien, di Don Taylor, con William Holde, Lee Grant (Usa - Colori) — Anticristo usa il corpo [illegible] un tredicenne per compiere terrificanti nefandezze. Vietato 14.
Orario: 14,40-16,30-18,30-20,30-22,30. ■ Horror
Critica ■● Pubblico ○○○○ Ingresso L. 2500

AUGUSTUS p. C.L.N. 248 Tel. 530.714
Il piccolo grande [illegible] di Arthur Penn, [illegible] Dustin Hoffman, Faye Dunaway (Usa-Colori), Romanzesca vita d'un grande capo pellerossa. Dall'omonimo romanzo di Thomas Berger. Non viet.
Orario: 14,40-17,10-19,40-22,30. ★ Western
RIEDIZIONE (1972) Ingresso L. 2000

CAPITOL v. [illegible] Dalmazzo 24 Tel. [illegible]
La febbre del sabato sera, di John Badham, con John Travolta, K. Lynn Gorney Usa - Colori) — Primo vero amore e dolori di un affascinante giovanotto di origine italiana con la passione del ballo. Viet. 14.
Orario 14,40-17,20-19,45-22,20. ★ Commedia
Critica ●● Pubblico ○○○○○ Ingresso L. 2300

CENTRALE d'Essai v. Carlo Alberto 27 Tel. 540.110
Easy Rider, di Dennis Hopper, con Dennis Hopper, Peter Fonda Jack Nicholson (Usa - Colori) — Tragica cavalcata in motocicletta di due hippies attraverso gli Stati Uniti. Viet. 14.
Orario: 15,20-17,10-18,50-20,30-22,30. ★ Drammatico
RIEDIZIONE (1970) Ingresso [illegible]

CORSO c. Vitt. Eman. 50 Tel. 510.702
Corni profondo, di Michael Chrichton, con Geneviève Bujold, Michael Douglas, Richard Widmark (Usa - Colori) — Thriller ad alta suspence tratto dal romanzo di Robin Cook. Non viet.
Orario: 14,50-17,40-20-22,30. ★ Drammatico
Critica ●● Pubblico ○○○○ Ingresso L. 2500

CRISTALLO v. Goito 5 Tel. 650.71.00
Crazy Horse, di Alain [illegible]in; con Rosa Fumetto, Tracula Bon Bon e le altre ballerine (Francia - Colori) — Il celebre locale notturno parigino trasferito con le sue belle ballerine sul grande schermo. [illegible] 18.
Orario: 14,30-16-17,45-19,15-20,45-22,30. ★ Erotico
Critica ●● Pubblico ○○○○ Ingresso L. 2500

DORIA v. Gramsci 9 Tel. 542.422
Il magnate greco, di J. Lee Thompson, con Anthony Quinn, Jacqueline Bisset (Usa - Colori) — Armatore greco sposa la vedova di un presidente degli Stati Uniti tragicamente [illegible] Non viet.
Orario: 14,30-16,30-18,30-20,30-22,30. ★ Commedia
Critica ●● Pubblico ○○○○ Ingresso L. 2500

GIOIELLO v. C. Colombo 31 Tel. 500.760
[illegible] **soldatessa alle grandi manovre**, di Nando Cicero con Edwige Fenech, Renzo Montagnani (Italia-Francia - Colori) — Plotone alle [illegible] citazioni viene distratto da affascinante fanciulla. Viet. 14.
Orario: 14,30-16,30-18,30-20,30-22,30. ★ Sexy
PRIMA VISIONE non recensita Ingresso L. 2300

IDEAL c. Beccaria 4 Tel. 541.523
Swarm l'sciame! di Irwin Allen; con Michael Caine; Katharine Ross (Usa - Colori) — Api omicide invadono il Texas mobilitando esercito e aviazione, finché professore le sgomina. Non viet.
Orario: 14-16,10-18,15-20,20-22,30. ★ Drammatico
Critica ●● Pubblico ○○○○ Ingresso L. 2500

LILLIPUT v. XX Sett. 15 bis Tel. 537.100
Quell'oscuro oggetto del desiderio, di Luis Buñuel, [illegible] Fernando Rey, Carol Bouquet (Francia-Spagna - Colori) — Ricco sessantenne ama una giovane spagnola, la quale prima lo illude e poi gli si nega.
Orario: 14,30-16,30-18,30-20,30-22,30. Non viet. ■ Drammatico
Critica ●●● Pubblico ○○○○ Ingresso L. 2500

LUX Gall. S. Federico Tel. 541.283
2001 Odissea nello spazio, [illegible] Stanley Kubrick, con Keir Dullea, Gary Lockwood (Usa-Colori) — Dalla prima scintilla d'intelligenza umana, [illegible] lotta tra l'uomo e la macchina. Non vietato.
Orario: 15,30-18,45-22. ■ Fantascienza
RIEDIZIONE (1968) Ingresso L. 2500

METROPOL v. Pr. Tommaso [illegible] Tel. 650.54.70
[illegible] **a [illegible]** [illegible] **notti**, di Jmetheus, (Francia - Colori) — Emanuelle questa volta vi guiderà dove nasce la pornografia, vi condurrà nel Luna Park dell'Eros e nel club erotico per signore. Viet. 18.
Orario: 14,30-16-17,40-19,10-20,40-22,30. ★ Documentario erotico
PRIMA VISIONE non [illegible] Ingresso L. 2000

NAZIONALE v. Pomba 7 Tel. 518.850
Ultimo combattimento di Chen, [illegible] Robert Clouse, con Bruce Lee (Hong-Kong - Colori) — Ultimo film girato dal defunto «eroe» [illegible] Kung-fu. Viet. 14.
Orario: 14,30-16,30-18,30-20,30-22,30. ★ Lotta orientale
PRIMA VISIONE non recensita Ingresso L. 2500

OLIMPIA v. Arsenale 31 Tel. 532.448
Andremo tutti in Paradiso, di Yves Robert, con Jean Rochefort, Claude [illegible] (Francia - Colori) — Lo stesso regista e il medesimo cast di "Certi piccolissimi peccati" per una vicenda altrettanto divertente.
Orario: 14,30-16,30-18,30-20,30-22,30. Non viet. [illegible]
Critica ●●■ Pubblico ○○○○ Ingresso L. 2500

REPOSI v. XX Settembre 15 Tel. 531.400
Zombi, di George A. Romero, [illegible] David [illegible]ige, Ken Foree (Usa - Colori) — Gli Zombi hanno una sola esigenza: nutrirsi di carne umana nuova viva, e questo sogno assediano una città intera. Viet. 18.
Orario: 15-17,30-20-22,30. ★ Fanta-Horror
Critica ■■■ Pubblico ○○○○○ Ingresso L. 2500

ROMANO Galleria Subalpina Tel. 510.145
L'autralioano, di Jerzy Skolimowski, con Alan Bates, Susannah York (Usa - Colori) — Misterioso e affascinante straniero seduce la moglie di un musicista il quale impazzisce. Viet. 14.
Orario: 14,50-16,45-18,40-20,35-22,30. ★ Drammatico
Critica ■●● Pubblico ○○○ Ingresso L. 2500

STUDIO [illegible] v. Acqui 2 Tel. 830.521
Una moglie, di [illegible] Cassaveles, con Gene Rowlands, Peter Falk (Usa-Colori) — Casalinga inquieta e delusa attraversa dure esperienze che diventano drammatiche per lei. Non viet.
Orario: 17-19,45-22,20. ■ Segn. dalla critica. ★ Drammatico
Critica ■■■ Pubblico ○○○○ Ingresso L. 2000

TORINO v. Buozzi 6 Tel. 530.353
Quando l'amore è perversione, di Edward Hunt, con Sanice Duval, Niky Filan (Usa - Colori) — Travolgente amore spinge i protagonisti a cercare sempre nuove sensazioni. Viet. 18.
Orario: 14,30-16-17,40-19,10-20,50-22,30. ★ Commedia erotica
OGGI LA PRIMA Ingresso L. 2000

VITTORIA v. Roma [illegible] Tel. 511.789
Primo amore, di Dino Risi, con Ugo Tognazzi, Ornella Muti, Mario Del Monaco (Italia - Colori) — Anziano attore d'avanspettacolo perde la [illegible] per ambiziosa diciottenne. Non viet.
Orario: 15-17,30-20-22,30. ★ Commedia drammatica
Critica ●● Pubblico ○○○○ Ingresso L. 2500

proseguimenti prime visioni

ALEXANDRA v. Sacchi 18 Tel. 511.293
Morbosità proibite, di Jean Paul Marise, con Patrice Pascal, Odile Palombo, Jacqueline Laurent (Francia - Colori) — [illegible] riaccende la luce rossa per un film tra i più arditi della [illegible] stagione. Viet. 18.
Orario: 14,15-15,50-17,30-19,10-20,50-22,30. ★ Erotico
PRIMA VISIONE non recensita Ingresso L. 1200

ASTRA v. R. Pilo 6 Tel. 753.597
La mazzetta, di Sergio Corbucci, con Nino Manfredi, Ugo Tognazzi, Paolo Stoppa (Italia-Colori) — In un panorama napoletano con certi personaggi tipici della città, si consuma un misterioso delitto.
Orario: 20,15-22,30. Non vietato. ★ Giallo
Critica ●●● Pubblico ○○○○ Ingresso L. 1200

COLOSSEO v. M. Cristina 73 Tel. 651.034
Incontri ravvicinati [illegible] **terzo tipo**, di Steve Spielberg, con Richard Dreyfuss, Teri Garr (Usa - Colori) — Gli extraterrestri dopo essersi fatti vedere sovente sui loro Ufo, ora cercano dei veri contatti. Non viet.
Orario: 20-22,30. ■ Fantascienza
Critica ●●●● Pubblico ○○○○○ Ingresso L. 1200

ELISEO piazza Sabotino Tel. 335.9815
Attentato al Trans-American Express, di David Lowell Rich, con Ben Johnson, Vera Miles, Ben Murphy, Martin Milner (G.B. - Colori) — L'incubo d'una catastrofe su un treno espresso in corsa.
Orario: 20,30-22,30. Non vietato. ■ Drammatico
Critica ●● Pubblico ○○○○ Ingresso L. 1200

FORTINO v. Cigna 47 Tel. 486.560
Tenente Colombo, riscatto per un uomo morto, di Richard Irwing, con [illegible] Falk, Lee Grant (Usa - Colori) — Avvocatessa inscena un finto rapimento per coprire l'assassinio del marito. Non vietato.
Orario: 20,30; 22,30. ■ Giallo
Critica ■● Pubblico ○○○○ Ingresso L. 1200

LA PERLA c. De Gasperi 26 Tel. 584.791
A chi tocca, tocca, di Menahem Golan, [illegible] Asaf Dayan, Janet Agren, Fabio Testi (Israele - Colori) — Traffico [illegible] uranio stroncato dal servizio segreto israeliano. Non viet.
Orario: 15,05-17,30-19,55-22,20. ■ Spionaggio
Critica ●● Pubblico ○○○○ Ingresso L. 1300

MAFFEI v. Pr. Tommaso [illegible] Tel. 683.354
La liceale nella classe dei ripetenti, di Mariano Laurenti, con Gloria Guida, Alvaro Vitali (Italia - Colori) — Procace studentessa dalle mille attrattive getta nello scompiglio [illegible] intero liceo. Viet. 14.
Orario: 14,30-16,05-17,40-19,10-20,50-22,30. ★ Commedia
PRIMA VISIONE non recensita Ingresso L. 2000

MASSAUA p. [illegible] 9 Tel. 795.803
Incontri ravvicinati del terzo tipo, di Steven Spielberg, con Richard Dreyfuss, Teri Garr (Usa - Colori) — Gli extraterrestri dopo essersi fatti vedere sovente sui loro Ufo, ora cercano dei veri contatti. Non viet.
Orario: 15,30-17,45-20-22,30. ■ Fantascienza
Critica ●●●● Pubblico ○○○○○ Ingresso L. 1200

MASSIMO v. Montebello [illegible] Tel. 876.061
Heidi in città, di Isao Takamata (Giappone - Colori) — Le avventure della celebre bambina svizzera diventata la beniamina dei bambini attraverso le puntate televisive. Dal romanzo di Johanna Spyri.
Or.: 14,40-16,30-18,30-20,30-22,30. ■ Disegno [illegible]
Critica ●● Pubblico ○○○○○ Ingr. 2000, rid. 1500

ORFEO p. Carlina Tel. 518.114
Ridendo e scherzando, di Marco Alessandri, con Gino Bramieri, Walter [illegible]ari, Olga Karlatos, Luciano Salce, Macha Meril (Italia-Colori) — Farsesca vicenda in 5 episodi di varia comicità. Viet. 18.
Orario: 15-17-18,45-20,30-22,30 ■ Commedia
Critica ●● Pubblico ○○○○ Ingresso L. 1200

PUNTODUE d'Essai v. Garibaldi 30 Tel. 545.245
Io sono il Papa Re, di Luigi Magni, con Nino Manfredi, C. Scarpitta, C. Bagno, S. Randone (Italia - Colori) — Alla fine del potere temporale, 1867, ribellioni di bombaroli, attentati che portano alla forca. Non viet.
[illegible] 15-17,10-18,45-20,40-22,30. ★ Commedia
Critica ●●● Pubblico ○○○○○ Ingresso L. 1200

seconde e altre visioni

ACAPULCO (via Donizetti 6, p. Nizza, tel. 651.264)
Tre simpatiche carogne... e vissero infelici imbrogliando e truffando, G. Depardieu, S. Kristel, M. Piccoli. Viet. 14. Or. 16,30; 18,30; 20,30; 22,30. ★ Avventuroso

APOLLO (largo Giachino 91, tel. 215.685)
Dove osano le aquile, R. Burton, C. Eastwood. Non viet. Or.: 19,30; 22,30. ★ Guerra

CONTINENTAL (v. Nizza 348, tel. 697.068)
Amore, piombo, furore, F. Testi, W. Oates. Viet. 14. ★ Western

ERBA PER RAGAZZI (corso Moncalieri 241, tel. 690.467)
Cenerentola, di W. Disney. Col. abbinato a **L'imparegiabile Flic e Paperino nel mondo della matematica**. Ore 14,30-16,30. ★ Disegno animato

FARO (via Po 30, tel. 832.214)
Il bianco il giallo il nero, G. G[illegible], T. Milian, E. Wallach. Non vietato. Orario: 15; 16,45; 18,40; 20,35; 22,30. ★ Western

FIAMMA (corso Trapani 57, tel. 372.057)
American Graffiti, R. Dreyfuss. Techn. Non viet. ★ Commedia

HOLLYWOOD (corso R. Mil[illegible] 106, tel. 851.904)
Altrimenti ci arrabbiamo, T. Hill, B. Spencer. Non vietato. ★ Avventuroso

PRINCIPE (via P. d'Acaja 45, tel. 760.951)
Betsy, Laurence Olivier. Viet. 14. Ap. 16. Ult. 22,30. ★ Commedia

STATUTO (via Cibrario 16, tel. 487.051)
Good bye amore mio, R. Dreyfuss-Mason. Non viet. (Ing. 800). Ap. 15. Ult. 22,30. ★ Commedia

ZONA CENTRO

CABARET VOLTAIRE (v. Cavour 7)
Jazz erotique, di S. H[illegible]; Cinema familiare 1° Serie. Viet. 18. Ingr. soci. ★ Erotico

CRAVESANA * (via Avogadro 3, tel. 530.493)
Domani: **Ma papà ci manda soli?** Barbra Streisand. Ore 15-17. ★ Commedia

MILANO (via Milano 8, tel. 530.255)
Kong uragano sulla metropoli. ★ Fantascienza
Il massacro degli nomini violenti. ★ Drammatico

MOVIE CLUB (v. Giusti 8, tel. 544.077)
Il fuggiasco di Carrol Read, [illegible] James Mason. Ore: 20,30; 22,30. ★ Avventuroso

PO (v. Po 21, tel. 510.496)
Urrà, Ed. Fury. Non viet. ■ Avventuroso

REGINA (c. R. Margherita 123, tel. 530.885)
Follie di notte. Colori. Viet. [illegible]. ★ Documentario-sexy

VITTORIO VENETO (p. V. Veneto 5, tel. 871.642)
La dottoressa del distretto militare, E. [illegible] ★ Commedia

CROCETTA - S. RITA - [illegible]

ADRIANO (via Sacchi 65, tel. 587.715)
Rollercoaster. ■ Avventuroso

S. RITA * (v. Vernazza 26, tel. 325.056)
Cosmos 2000. Ore 20. ★ Fantascienza

SMERALDO (via Tunisi 92, tel. 390.711)
Le colline hanno gli occhi, Houston. Viet. 14. (Ingr. 800). ★ Fantascienza

VINZAGLIO (corso D. Abruzzi 102, tel. 596.125)
Festival dei capolavori [illegible] Giancarlo Giannini: **Sesso matto**, di [illegible] Risi con Laura Antonelli, Alberto Lio[illegible]. Viet. 14. Ore: 20,20-22,30. ★ Commedia

ZONA S. PAOLO

AMERICA (via Frejus 27, tel. 446.764)
Signore e signori buonanotte, N. Manfredi, U. Tognazzi. ★ Commedia a episodi

ARALDO * (v. Chiomonte 3, tel. 389.409)
Il mito di James Dean: Il gigante. Ap. 18,30. ★ Dram.

SAN PAOLO (v. Cesana 80, tel. 372.637)
La fine del mondo nel nostro solito letto in una notte piena di pioggia, G. Giannini. Non viet. (Ingr. 800). ★ Commedia

ZONA FRANCIA

[illegible]**NINI** (c. Tassoni 3, tel. 773.843)
Profumo di donna, V. Gassman, A. Belli. ★ Commedia drammatica

DIVINA PROVVIDENZA
domani: **Franco Cicclo e pirata Barbanera.** ★ Farsa
e **Orzowei figlio della Savana.** ★ Avventuroso

ODEON (v. Venaltio 8, tel. 772.362)
L'uomo nel mirino, Clint Eastwood. Viet. 14. ★ Avvent.

STAR (via Domodossola 48, tel. 772.990)
ore 15 e 16,30 spettacolo per ragazzi Pinocchio, W. Disney. ★ Disegno animato
Ore 20 **Terremoto 10° grado**. Non viet.
★ [illegible]strav.

ZETA d'Essai (v. Cibrario 88, tel. 772.907)
I nuovi mostri, di E. Scola, M. Monicelli, D. Risi con V. Gassman, A. Sordi. Col. Ore: 20,10-22,30. ★ Commedia a episodi

ZONA S. DONATO

ROMA-INC. (v. S. Donato 40 bis, tel. 487.765)
Totò: l'oro di Napoli. ★ Commedia

UMBRIA * (v. Ascoli 30, tel. 485.912)
Good bye Bruce Lee. ★ Lotta orientale.
2 contro la città. ■ Drammatico.

MADONNA CAMPAGNA - LUCENTO

AMBRA (v. Chiesa della Salute 77, tel. 297.197)
La [illegible] bosco, di W. Disney. ★ Disegno animato

EDERA (v. Madonna di Campagna 1, tel. 215.613)
Candido erotico, L. Caralì, M. Carven, techn. Viet. 18. Ap. 15,30. ■ Commedia erotica

JOLLY (v. Varolengo 130, tel. 290.161)
Per un pugno di dollari, Clint Eastwood. Non viet. ★ Western

LUCE * (strada Lucento 3, tel. 731.615)
Horrible al Rallye di Montecarlo. ★ Commedia

LUINI * (v. Luini 90, tel. 290.339)
Keoma. ★ Western. **L'invasione dei mostri verdi.** ■ Fantascienza

ZONA MILANO - REGIO PARCO

ARS (c. R. Parco 142, tel. 203.588)
Quello strano cane di papà, di Walt Disney. ★ Commedia

FALCHERA (v. Tanaro 30, tel. 262.1665)
Ore 21: **Crazy Band.** ★ Musicale
[illegible] 22,30: **L'idolo di Acapulco**, E. Presley. ★ Commedia musicale

LANTERI * (c. G. Cesare 80 tel. 284.134)
Romolo e Remo. ★ Storico

[illegible]**OR** (largo G. Cesare 105, tel. 287.974)
La via della prostituzione, L. Gerner, G. Tinti. Techn.. V. 18. ★ Commedia erotica

SOCIALE (v. Courmayeur 2, tel. 850.608)
Bernadette la fosca maledetta, Gemma. Non viet. ★ Drammatico

ZONA VANCHIGLIA - BORGO PO

ARIZONA (c. Belgio 53, tel. 874.171)
Piedone l'africano, B. Spencer. ★ Avventuroso

ARTISTI (v. G. di Barolo 24, tel. 831.374)
Guerra spaziale. Non viet. ★ Fantascienza

ERIDANO d'Essai (corso Casale 106, tel. 832.086)
Ritratto di borghesia in nero, di T. Cervi con O. Muti, S. Berger. Viet. 18. Ore: 20,15-22,30. ★ Drammatico

ZONA NIZZA - LINGOTTO

[illegible] (p. Bengasi, tel. 660.550)
Quell'ultimo ponte, S. Connery, E. Gould, R. Redford. Non viet. Ore: 19,45-22,30. ■ Guerra

CUORE * (v. Nizza 56, tel. 687.668)
Lo chiamavano Trinità, [illegible] Spencer, T. Hill. Techn. Ap. ore 16. ★ Western

ITALIA (v. Nizza 138, [illegible], 694.021)
Cane di paglia, D. Hoffman. Techn. Viet. 18. (Ingr. 800). ★ Drammatico

S. LUIGI * (v. Ormea 4, tel. 682.471)
L'eroe della strada, C. Bronson. Ore 21. ★ Avventuroso

SPEZIA (v. Nizza 170, tel. 693.617)
Ben Hur. Ingresso 500. Aria cond. Ore 14,30; 18; 21,15. ★ Colosso storico

* Cinema a carattere parrocchiale.

Teatro ERBA
RAGAZZI AL [illegible]
INAUGURAZIONE 10ª STAGIONE
[illegible]
oggi ore 14,30 e 16,30
«CENERENTOLA»
Cartoni animati a colori
Walt Disney

galleriaPirra
corso Cairoli 32 telefono 877.544
5ª Rassegna Pittori della Galleria
inaugurazione oggi [illegible] 17

LA CONCHA
Stasera, domani pomeriggio ■ sera
2 favolose orchestre
Per i giovani
RINO DI MOPOLI
per il liscio
GLI SMERALDI

CINEMA CINTURA

ALPIGNANO
Doria: Piedone l'africano
Lido: Malizia.
AVIGLIANA
Corso: Tanto va la gatta al lardo...
Granero: Tintorera.
BEINASCO
Italia: Quando c'era lui caro lei, Villaggio. Non viet.
BORGARO
Royal: La febbre del sabato sera.
BORGONE
Ideal: SS il treno del piacere. Viet. 18.
CARIGNANO
Palas: La soldatessa alle grandi manovre, Fenech. Viet. 14.
CARMAGNOLA
Lux: Suor Emanuelle. Viet. 18.
Margherita: La mazzetta. Non viet.
Splendor: Incontri ravvicinati del terzo tipo. Non viet.
CASELLE
Italia: Oh Serafina. Viet. 18.
Roma: Carrel agente pericoloso.
CASTIGLIONE
Florida: Pericolo negli abissi.
CHIUSA S. MICHELE
Gloria: La febbre del sabato sera.
CIRIE'
Catalano: Il mio nome è nessuno.
Italia: Sono stato un agente Cia, Merli. Viet. 14.
Nuovo: La soldatessa alle grandi manovre, Fenech. Techn. Viet. 14.
COAZZE
Miramonti: Un attimo una vita.
CUORGNE'
Perona: American Graffiti.
Margherita: La liceale nella classe dei ripetenti. Viet. 18.
DRUENTO
Mignin: Il giardino dei supplizi.
GASSINO
Italia: Interno di un convento.
GIAVENO
Alfieri: Mannaia.
LANZO
Catalano: Piedone l'africano.
LEINI'
Ambra: Lettere a Emanuelle. Viet. 18.
LUSERNA
Lusernese: Il professionista.
MONCALIERI
Italia: Bermuda la fossa maledetta, Janet Agren. Non viet.
NONE
Eden: Il figlio di Spartacus.
ORBASSANO
Moderno: La febbre del sabato sera.
PINEROLO
Italia: Dalla Russia con amore.
Nuovo: Una moglie.
PIOSSASCO
S. Giorgio: Emanuelle va in America.
RIVALTA - T. FRANCESI
Smeraldo: Occhi dalle stelle.
RIVAROLO
Cristallo: Manitù lo spirito del male. Viet. 18.
S. AMBROGIO
Ambrosiano: L'orca assassina.
S. MAURIZIO
Edera: Carrel agente pericoloso.
SETTIMO
Beccaria: American Graffiti.
Moderno: Torino nera.
Oratorio: Il Corsaro Nero.
SUSA
Centaio: L'inquilina del piano di sopra.
Civico: Tre simpatiche carogne. Viet. 14.
TORRE PELLICE
Trento: New York-Parigi air sabotage.
VALPERGA
Ambra: Dove osano le aquile.
VEMARIA
Duse: Il poliziotto senza paura.
Supercinema: Io sono mia.
VEROLENGO
Italia: 005 matti da Hong Kong con furore.

CINEMA PIEMONTE LIGURIA

ALESSANDRIA
Alessandrino: Zombi.
Ambra: Io ho paura.
Corso: Paperino story.
Cristallo: American graffiti.
Galleria: Capitan Nemo.
Moderno: L'ultimo valzer.
ACQUI TERME
Ariston: La soldatessa alle grandi manovre.
Cristallo: Una donna tutta sola.
Garibaldi: Sella d'argento.
Italia: chiuso.
CASALE MONFERRATO
Moderno: Coma profondo.
Nuovo: Angela.
Politeama: chiuso.
Vittoria: Il magnate greco.
CASTELLAZZO BORMIDA
Rivoli: Guerre stellari.
GAVI LIGURE
Il Forte: Rocky.
NOVI LIGURE
Cristallo: Cassandra Crossing.
Iris: Superexcitation.
Italia: La morte di una carogna.
Moderno: Le colline hanno gli occhi.
OVADA
Lux: Tommy.
Moderno: Champagne per due dopo il funerale.
Torriglia: Giulia.
SAN SALVATORE MONF.
Comunale: Spettacolo teatrale con Gipo Farassino.
SERRAVALLE SCRIVIA
Astor: Interno di un convento.
Lara: Giulia.
TORTONA
Moderno: Sono stato un agente Cia.
Sociale: Bermuda la fossa maledetta.
Verdi: Il figlio dello sceicco.
VALENZA PO
Nuovo Italia: Grazie a Dio, è venerdì.
Teatro: Easy rider.
Politeama: Sodoma e Gomorra.
ASTI
Lux: Crazy Horse.
Politeama: Il magnate greco.
Salone: Heidi in città.
Splendor: La rivolta del Drago.
Teatro: Profondo rosso.
Vittoria: Ultimo valzer.
CANELLI
Balbo: Madame Claude.
Regno d'Oro: Sono mia.
FELIZZANO
Comunale: riposo.
MONCALVO
Nuovo: Attenti! Arrivano le collegiali.
NIZZA
Aurora: I ragazzi del coro.
Lux: Candido erotico.
Sociale: Ecce Bombo.
Verdi: Tenente Colombo: concerto per un delitto.
SAN DAMIANO
Lux: Piedone l'Africano.
Splendor: Ciao maschio.
VILLANOVA
Comunale: Ritratto di borghesia in nero.
CUNEO
Corso: Grazie a Dio, è venerdì.
Fiamma: Primo amore.
Italia: La porno villeggiante.
Nazionale: Sodoma e Gomorra.
ALBA
Corso: Cindarella.
Eden: 21 ore a Monaco.
BORGO S. DALMAZZO
Moderno: L'orca assassina.
Don Bosco: Good bye amen.
BOVES
Nuovo: Metti una sera a cena.
BRA
Impero: Lettere ad Emmanuelle.
Politeama: Bermuda, fossa maledetta.
Vittoria: Ecce Bombo.
BUSCA
Nuovo: La mazzetta.
Lux: Sandokan alla riscossa.
CARRU'
Moderno: L'orca assassina.
CAVALLERMAGGIORE
S. Giorgio: La presidentessa.
CENTALLO
Alessandra: Per chi suona la campana.
CEVA
Doria: 21 ore a Monaco.
CORTEMILIA
Nuovo: Mannaia.
FOSSANO
Astra: 8000 chilometri di paura.
Iride: Occhi dalle stelle.
Politeama: chiuso per restauri.
MONDOVI'
Corso: In cerca di Mr. Goodbar.
Italia: Quando c'era lui caro lei.
MONESIGLIO
Italia: Ritornano quelli della calibro 38.
ORMEA
Ariston: La croce di ferro.
PIASCO
La Rosa: Giudice d'assalto.
RACCONIGI
Sociale: La Legione Straniera.
SALUZZO
Chico: La febbre del sabato sera.
Italia: Vigilato speciale.
Splendor: La bella addormentata nel bosco.
SAVIGLIANO
Aurora: Fase 4, distruzione terra.
Nazionale: Il triangolo delle Bermude.
Ritz: La stangata.
VERZUOLO
Corso: Disposta a tutto.
VILLAFALLETTO
Moderno: Mannaia.
BIELLA
Apollo: Grossi bestioni.
Impero: Il tenente Colombo: concerto con delitto.
Marconi: Il richiamo della foresta.
Mazzini: Grazie a Dio è venerdì.
Odeon: Swarm incombe.
Sociale: Goodbye amore mio.
BORGOSESIA
Sociale: Betsy.
COSSATO
Nuovo Grandi: Ecce Bombo.
Micheletti: Appuntamento con l'assassino.
CREVACUORE
Aurora: Sfida a White Buffalo.
PONZONE
Ghetti: Tenente Colombo ricatto per un uomo morto.
PRAY BIELLESE
Excelsior: Sella d'argento.
VALLEMOSSO
Vallemosso: Yeti il gigante del XX secolo.
VARALLO
Chico: Ritratto di borghesia in nero.
Sottoriva: Don Camillo, monsignore ma non troppo.
NOVARA
Astra: Morbosità proibite.
Cocola: Una donna tutta sola.
Eldorado: Capricorn one.
Excelsior: La rivolta delle gladiatrici.
Faraggiana: Crazy Horse.
Vittoria: La febbre del sabato sera.
S. Cuore: Un altro uomo un'altra donna.
ARONA
San Carlo: Don Camillo.
Roma: L'uomo ragno.
Moderno: Occhi dalle stelle.
Luce: La febbre del sabato sera.
BORGOMANERO
Moderno: La signora è stata violentata.
Nuovo: M.A.S.H.
Luce: Ecce Bombo.
DOMODOSSOLA
Calpino: Heidi in città.
Corso: La febbre del sabato sera.
GALLIATE
Smeraldo: Ecco noi per esempio.
GHEMME
Italia: Un taxi color malva.
OLEGGIO
Comunale: Good bye e amen.
Moderno: La soldatessa alla visita militare.
OMEGNA
Sociale: La febbre del sabato sera.
Splendor: 6000 chilometri di paura.
STRESA
Italia: L'animale.
VERBANIA
Apollo: Le nuove avventure di Braccio di ferro.
Ariston: Assassinio sull'Orient-Express.
Vip: Coma profondo.
Sociale (Intra): La professoressa di scienze naturali.
Sociale (Pallanza): Sono stato un agente Cia.
SOMMA LOMBARDO
Italia: American graffiti.
Odeon: I grossi bestioni.
VERCELLI
Astra: Mash.
Civico: Sodoma e Gomorra.
Nuovo Italia: Swarm incombe!
Principe: Il prefetto di ferro.
Verdi: Il capitano Nemo.
Viotti: Zombi.
BORGO D'ALE
Vittoria: La pornopalla.
CRESCENTINO
Moderno: Mondo porno oggi.
GATTINARA
Italia: Paolo il caldo.
Lux: La petroliera fantasma.
LIVORNO FERRARIS
Moderno: Quattro mosche di velluto grigio.
SAN GERMANO
Italia: La battaglia di Midway.
SANTHIA'
Ideal: Sella d'argento.
Splendor: Carrel, agente pericoloso.
TRINO
Astor: La terza mano.
Moderno: Quello strano cane di... papà.
TRONZANO
Lux: Morte di una carogna.
GENOVA
Ambasciador: L'uccello dalle piume di cristallo.
Ariston: Emmanuelle e le porno notti.
Astor: Il cadavere era già morto.
Augustus: Grazie a Dio è venerdì.
Gioiello: Follie di notte.
Gratacielo: Formula 1: febbre della velocità.
Lux: Primo amore.
Nuovo Palazzo: Heidi in città.
Odeon: Paperino story.
Olimpia: Coma profondo.
Orfeo: L'ultimo combattimento di Chan.
Plaza: Easy Rider.
Ritz: La lunga strada senza polvere.
Rivoli: La febbre del sabato sera.
Smeraldo: Quando l'amore non è perversione.
Universale: Capricorn One.
Verdi: L'arma.
SAVONA
Diana: Capricorn one.
Eldorado: Grazie a Dio è venerdì.
Ara: Padre, padrone.
Astor: L'arma.
Olimpia: Soldati d'argento.
Jolly: Haidy.
Lux: 7 spose per 7 fratelli.
Salesiani: Per grazia ricevuta.
Filmstudio: La dolce vita.
ALASSIO
Colombo: Tornando a casa.
Iris: Coma profondo.
ALBENGA
Ambra: La montagna del dio cannibale.
Cristallo: Capitan Nemo missione Atlantide.
ALBISSOLA CAPO
Doria: L'occhio nel triangolo.
IMPERIA
Cavour: Vizio di famiglia.
Rossini: Swarm incombe.
Centrale: Donna Flor e i suoi due mariti.
Ambra: L'uomo ragno.
Imperia: American graffiti.
Dante: A chi tocca tocca.
Odeon: Due sporche carogne.
ARMA DI TAGGIA
Capitol: La mazzetta.
Carli: Questo pazzo pazzo pazzo mondo.
BORDIGHERA
Olimpia: Agente 007.
Zeni: Pericolo negli abissi.
DIANO MARINA
Dianese: Occhi dalle stelle.
Pergola: Io ho paura.
RIVA LIGURE
Cornilo: Il dittatore dello stato libero di Bananas.
SANREMO
Ariston Teatro: Odissea 2001 nello spazio.
Centrale: Zombi.
Sanremese: Hi-Moon.
Orfeo: Che la festa cominci.
Supercinema: L'ultimo combattimento di Chan.
Luce: La Bandera.
Astra: Senza movente.
Mignon: Una moglie non basta.
Ritz: Crazy Horse.
VENTIMIGLIA
Europa: A chi tocca tocca.
Impero: Mazinga contro gli ufo robot.

Da oggi all'Erba il ciclo di film

E dopo la proiezione i bimbi faranno festa

Come ormai avviene da quasi dieci anni a questa parte, con l'arrivo dell'autunno, il Teatro Erba riprende la programmazione di film riservati ai bambini. Quest'anno l'orario settimanale presenta alcune varianti: al giovedì e al sabato sono previste due proiezioni, alle ore 14,40 e alle 16,30. Nell'arco di due ore, oltre al film in calendario, sono programmati cartoni animati o brevi documentari. Al venerdì, invece, un solo spettacolo alle 14,30, al termine del quale si terranno giochi di animazione, esercizi di mimo, gare e addirittura piccole festicciole: il tutto organizzato e diretto da una équipe di animatori e di mimi.

Il prezzo di ingresso sarà contenuto come sempre. In sala è prevista l'assistenza ai bambini, mentre gli adulti saranno ammessi ad entrare solo se accompagnatori

Il cartellone prende il via oggi, con «Cenerentola», cartoni animati di Walt Disney. Seguiranno «Spruzza, sparisci e spara», film comico di R. Butler, «Sabù ladro di Bagdad» di Berger e Powell, «Quello strano cane di papà» di R. Stevenson con Dean Jones, «La meravigliosa favola di Biancaneve» di E. Görec.

In ottobre sono previsti «Orzowei, il figlio della savana» di Yves Allégret con Stanley Baker e Doris Kunstmann, dal romanzo di Alberto Manzi; i cartoni animati di «Marco Polo junior»; le due parti del televisivo «Sandokan» di Sergio Sollima con Kabir Bedi, Carole André e Philippe Leroy; seguono ancora «Pomi d'ottone e manici di scopa», «Bianca e Bernie», «Le nuove avventure di Furia», «L'isola sul tetto del mondo».

Le proiezioni, con altri film, proseguiranno per i mesi di novembre e dicembre.

Lo Stabile apre fra un mese

Mario Missiroli e Giorgio Guazzotti presentano oggi ufficialmente il cartellone del Teatro Stabile di Torino già annunciato nelle linee generali in principio d'estate. Gli spettacoli proposti saranno 15, con la possibilità per gli abbonati di sceglierne 8 dietro versamento di 32 mila per il posto unico (riduzioni d'uso 22 mila lire), gli aumenti rispetto al '77 sono contenuti nel 9-10%.

Lo Stabile aprirà la stagione al Carignano, il 12 ottobre, con una propria produzione reduce dal Festival di Spoleto: *La Duchessa d'Amalfi* di Webster. Seguiranno *Amleto in trattoria* di Campanile con lo Stabile di Genova, *La scuola delle mogli* di Molière per il Piccolo di Milano, *Terrore e miseria del III Reich* di Brecht con il Teatro di Roma, *La brocca rotta* di Kleist per lo Stabile di Trieste, *L'adulatore* di Goldoni con lo Stabile di Bolzano, *A morte dint' o lietto 'e don Felice* di Petito con la Regione Toscana/Gran Teatro, *Il concerto* di Rosso e *Il suicida* di Erdman con il Gruppo della Rocca, *Il commediore* (da Belli, di Fabbri) per Giancarlo Sbragia, due spettacoli a sere alterne con la cooperativa Franco Parenti (Feydeau e Cechov) e *Gin Game* con Stoppa-Valeri, altra produzione spoletina.

Giancarlo Sbragia

In un secondo tempo verranno annunciate le riprese di *Zio Vania* e *Verso Damasco*. Anche per i ragazzi è in corso di allestimento un nutrito cartellone che potrebbe prevedere una regia di Mario Missiroli e uno nuova sede nell'ex Centro Fiat di corso Moncalieri.

FUORI CASA

FESTIVAL DELL'UNITA' — Palasport ore 21: concerto di Francesco Guccini e dell'Assemblea musicale teatrale. Ingresso L. 1500; **Teatro Incontro** ore 18: il Teatro della Tosse in «Recitar cantando». Ingresso L. 500; ore 21: concerto della New Orleans Stompers; **Cinefestival** ore 21,30: film «Il padre del soldato» di R. Tchedze; **Area musica** ore 21: Collettivo folkloristico montano di Maresca, canti della montagna pistoiese.

SETTEMBRE MUSICA — Cappella dei Mercanti ore 16: concerto vivaldiano del Concentus tauriensis; **San Filippo** ore 21: concerto del Siegerland Oratorien Chor e della Suedwest Felisches Kammerorchester. In programma l'oratorio «Il Messia» di Haendel.

CONCERTO AD ALMESE — Nella chiesa parrocchiale alle 21 concerto per organo e trombe di L. Ferrero, A. Sabbetti, G. Vitale. In programma musica barocca del Sei-Settecento.

TEATRO AD AVIGLIANA — Oggi alle 18, nella cava di pietrisco di Trana, verrà rappresentata «Mamma» di Lionello Gennero, messa in scena dal Laboratorio teatrale indipendente.

DOMANI

FESTIVAL DELL'UNITA' — Palasport ore 21: recital di Claudio Lolli; **Area musica** ore 16: esibizione collettiva di vari gruppi musicali.

SETTEMBRE MUSICA — San Filippo ore 21: secondo concerto del Siegerland Oratorien Chor e della Suedwest Felisches Kammerorchester. In programma messe di Haydn e di Mozart.

TEATRO AD AVIGLIANA — Alle 16 nella cava di pietrisco di Trana «I trombonauti» di L. Gennero e M. Pistoletto, con la partecipazione di Enrico Rava e di Carlo Actis Dato.

TEATRI E RITROVI

ALCIONE: «Strip variety show» con Lorca y Gemma. Viet. 18. Ap. 16,15 - 21,30.
ALFIERI: dal 22 Macario con «Il coniglio». Pren. da lunedì 18.
ALFIERI: vendita abbonamenti a 5 spettacoli. **Macario - Brasieri; Da Parigi; Love & Life - Marois - W. Chiari.** 20.000, 15.000, 10.000. Inf. 535.440.
CARIGNANO: ore 21,15 e domani ore 15,30 - 21,15 Carlo Campanini, Franco Barbero con Femi Benussi in «L'curà 'd Rocabrusà». Tre atti comicissimi di Belmondo (da Droveti). Pren. tel. 544.562 556.246.
ERBA: dal 29 settembre nuovo spettacolo di Gipo Farassino. Prenotazioni dal 22 settembre.
NUOVO: «Centro di Formazione Teatrale». Segret. da lunedì orario 15-19.
NUOVO - SALA VALENTINO: dal 23/9 il Teatro delle Dieci in «Trappola per topi» di Agatha Christie, a grande richiesta. Pren. c. M. d'Azeglio 17, tel. 655.552.
TEATRO REGIO: Biglietteria per informazioni tel. 543.000.
TEATRO STABILE TORINO: Stagione in abbonamento 1978-79, 8 tagliandi a scelta su 15 spettacoli. Vendita abbonamenti Teatro Carignano, V. Roma 49, tel. 564.562 - 556.246.

AL BAGATELLE (st. Cavoretto 2): 21.
ALLECCHINO: ore 21 Orsa Maggiore.
BELLE ARTI - Valentino: ore 21.
CHALET: 21 Tic and mo six.
CASTELLINO: ore 21 I Simpatici.
CLUB 84: ore 21 I Marmittoni.
DU PARC: ore 15,45-21 Boccaccio '71.
EDEN: ore 16-21 Ballo liscio.
FARO: ore 15,30-21 La Nuova Edizione.
GARDEN: ore 21 Revival 70.
LA PERLA: ore 15,30-21 Gli Araldi.
LE ROI - RITMI PER TUTTI: ore 16.
BAL MUSETTE: ore 21.
MASSAUA: 21 Danilo e i Draghi.
NUOVO PRINCIPE: 21 orch. Bevione.
ODEON (ex Sala Gay): 16-21 Romy.
PLANETARIO: ore 21 ballo liscio.
TROCADERO: 21 Gli Scorpio.
INDIE - Piano Bar (Verdi 10 - 537.340): al piano Gianni Palumbo.
SAN GIORGIO - Valentino - Ristorante - Danze: Orch. Pino Show.
SHAKER - Piano Bar (C. Raffaello 3, tel. 532.492): Thomas, Chris e Renzo.
CAPRICE DISCOTECA: (Sacchi 16) 15.
VILLA GAY Discoteca: ore 21.

GALLERIE-MUSEI

CITTADELLA (Bertola 31): Tunnetto.
LA CONCHIGLIA: Boggione-Coppo.
PICCOLO REGIO: ore 10-12,30; 16-19. Mostra «La pittura a Torino all'inizio del Secolo».
SEIA-SALUZZO: Arte antica e moderna.

ASSOCIAZIONE PIEMONTESE GALLERIE ARTE MODERNA

ACCADEMIA (v. Acc. Albertina 3, tel. 885408): Sergio Capellini.
A.I.C. (877857): L. Torre e grafica internazionale.
MUSEO NAZIONALE DEL CINEMA: (Palazzo Chiablese) ore 10-12; 15-18; alle ore 10,15-10,50-11,25 e alle 17,30 «Audiovisivo» - La Sindone fra le genti del Piemonte.

I fatti della politica

Moro: tragedia e accuse

● Si torna a parlare di un'inchiesta parlamentare sulla tragedia Moro — riferisce *Paese Sera*. La propongono i liberali, non la escludono repubblicani e socialisti, la ritengono invece un diversivo e un ostacolo all'opera della magistratura comunisti, socialdemocratici e democristiani. Anche in seno ai partiti le posizioni non sono sempre lineari.

● In un rincorrersi di illazioni, ipotesi, accuse, sospetti e rivelazioni, vere o false — sottolinea *Avvenire* — ci si avvia al dibattito parlamentare sulla vicenda Moro in un clima di crescente tensione politica. La data del dibattito non è stata ancora stabilita ma non dovrebbe tardare, anche perché solo dopo aver ascoltato le comunicazioni del governo le forze politiche prenderanno una decisione definitiva sulle opportunità di istituire una commissione parlamentare di indagine. Oggi su questo tema esse appaiono divise. C'è da rilevare, inoltre, che in molti alberga il convincimento che la serie delle «*rivelazioni*» e della pubblicazione di angosciosi documenti quali sono le lettere di Moro non sia affatto conclusa. «*La previsione* — ha scritto al riguardo il quotidiano del pci — *è di una continuazione dell'escalation*». Il governo si presenterà al dibattito dopo il successo riportato dagli organi inquirenti con l'arresto del terrorista Corrado Alunni (un arresto che l'ultrasinistra definisce maliziosamente troppo tempestivo proprio rispetto all'accentuarsi delle polemiche fra i partiti sul caso Moro). Ma non è solo l'opera degli inquirenti che verrà dibattuta: anzi questo aspetto della vicenda, anche se non mancano critiche circa la lentezza e presunte «*omissioni*» nelle indagini, non dovrebbero prestarsi ad aprire varchi fra i partiti della maggioranza. Il nocciolo politico della vicenda è un altro: la rimessa in discussione dell'atteggiamento del governo e dei partiti durante i 54 giorni di fronte all'alternativa fra la trattativa con i terroristi e la prevalente linea della cosiddetta «*fermezza*».

Direzione liberale

● I liberali concordano in larga misura sulla diagnosi della crisi economica formulata nel «*piano Pandolfi*», ma sono scettici sulle capacità di coerenti terapie. E' quanto si afferma in un documento approvato ieri sera dalla direzione del pli — annota *Il Tempo*. A confermare e ad accrescere le ragioni che hanno indotto i liberali a passare all'opposizione e che alimentano il loro scetticismo sulla capacità della eterogenea maggioranza governativa di far fronte alla gravità della situazione, c'è anche il singolare «*agnosticismo*» della dc sulla polemica tra psi e pci. Nel documento, la direzione del pli denuncia all'opinione pubblica l'«*equidistanza*» dc tra i due partiti della sinistra.

Polemiche nei sindacati

● Nel sindacato, mentre s'intensifica il dibattito sui modi attraverso cui ottenere le modifiche sollecitate al piano Pandolfi (ieri Macario e Marianetti hanno tenuto relazioni rispettivamente all'esecutivo della Cisl e al direttivo della Cgil), si avvertono gli echi della polemica in atto fra i partiti di sinistra — osserva *Il Messaggero*. Il leader della Uil Benvenuto, recentemente accusato di «*qualunquismo*» dal comunista Giorgio Napolitano, replica con una lettera che appare oggi sull'*Avanti!*: il pci accetta un sindacato unitario autonomo?

Dibattito e sinistra

— *Beati i comunisti che possono ballare il liscio! Noi socialisti, invece, dobbiamo leggere Proudhon.*
Disegno di Mosca da *Il Tempo*

● Riccardo Lombardi non condivide l'ostilità manifestata in proposito dal vicesegretario socialista, Signorile, ma si dichiara anzi soddisfatto della proposta avanzata da Lucio Magri e Claudio Napoleoni, per un centro di elaborazione e di confronto tra le varie componenti del movimento operaio — afferma *l'Unità*. L'anziano leader della «sinistra» socialista esprime questa convinzione in un'intervista rilasciata a *Paese Sera* aggiungendo però una «*condizione*», che la proposta cioè «*derivi da una scelta o anche solo da un'ipotesi di lavoro per la fuoriuscita dal capitalismo, o almeno, per l'accelerazione di un processo di transizione attraverso un governo democratico che si investa di questo problema*».

Se anche Dio è madre

Disegno di Chumy Chúmez dal volume «*Siamo tutti extra*», editrice «Civiltà Armoniosa».

Le lettere dei lettori

Diamo ai carcerati

Voglio parlare della situazione nelle carceri speciali italiane e soprattutto della visita di commissioni di partiti all'Asinara. Questi signori hanno lamentato la vita inumana che conducono i detenuti (politici e comuni) in questo carcere: poco tempo per l'aria, spazio troppo stretto e quindi limitato per svolgere delle occupazioni, servizi poco funzionali e colloqui che si svolgono in condizioni precarie e secondo i signori del partito radicale italiano (che così si fa una propaganda elettorale continua presso i detenuti) questo non è giusto in uno stato democratico e libero; allora signori ci spiegate la differenza tra l'onesto cittadino e il detenuto?

Diamo a quest'ultimo anche le ferie (alcuni vi hanno già provveduto per conto proprio), l'intervallo fra i turni di lavoro (o di ozio), il televisore a colori, la stanzetta con tutti i *conforts*, la paga mensile sindacale con assegni familiari e tredicesima, le colf (o donne di servizio) e magari invece dei colloqui con vetro divisorio e microfono, assegniamo loro due o tre stanzette così da poter ospitare la propria famiglia senza pagare affitto mentre il povero metalmeccanico o il povero operaio si danna e muore come alla Tek-Sid per trovare un buco dove sistemare la famiglia.

lettera firmata, Torino

Sindone e crocefissi

Il signor Maranzano (lettera apparsa su *Stampa Sera* di venerdì 8) ci rimprovera la venerazione per la Sindone per i crocifissi per Maria, ci rimprovera la Messa, e insomma trova discutibile se non riprovevole l'intero culto cattolico. Diciamo intanto che giustamente parla di venerazione e non di adorazione, quest'ultima è solo quest'ultima dovuta a Dio. Quanto al sentimento di venerazione verso persone sante o sagge o verso oggetti che ci rimandano a una realtà superiore e a una verità ultima e definitiva, mi pare che esso sia più che legittimo. Si venera Maria madre terrena del Cristo figlio di Dio e persona della Santissima Trinità e si venerano i santi, e a lei e a loro si rivolgono preghiere, unicamente perché intercedano presso l'Eterno, presso l'Altissimo. E per Maria, in particolare mi si permetta di citare Luca (1-28, 31): «E l'angelo, entrato da lei disse: "Ti saluto, o favorita dalla grazia; il Signore è con te" Ed ella fu turbata a queste parole, e si domandava che cosa volesse dire un tal saluto. E l'angelo le disse: "Non temere, Maria, perché hai trovato grazia presso Dio. Ed ecco tu concepirai nel seno e partorirai un figliuolo e gli porrai nome Gesù"». A me pare che le espressioni dell'angelo «Ti saluto, o favorita dalla grazia; il Signore è con te» e «Non temere, Maria, perché hai trovato grazia presso Dio» siano definitive e giustifichino più che abbondantemente la venerazione di noi cattolici per lei. Quanto alla Sindone, sia essa realmente il lenzuolo in cui è stato avvolto Cristo dopo la crocifissione o non lo sia, in un caso come nell'altro ci rimanda al sacrificio di Cristo; e la venerazione e il rispetto nascono appunto dal ricordo di questo sacrificio, sacrificio che questo sempre vivente figlio di Dio ha inteso compiere per la nostra salvezza. E lo stesso discorso vale per i crocefissi. In quanto al rinnovarsi del sacrificio di Cristo che si fa con la Messa, mi pare che sia stato lo stesso Cristo a raccomandarci di farlo. E ancora cito Luca (22-17,20): «E avendo preso un calice, rese grazie e disse: "Prendete questo e distribuitelo fra voi; perché io vi dico che ormai non berrò più del frutto della vigna, finché sia venuto il regno di Dio". Poi avendo preso il pane, rese grazie e lo ruppe e lo diede loro dicendo: "Questo è il mio corpo il quale è dato per voi; fate questo in memoria di me". Parimenti ancora dopo aver cenato dette loro il calice dicendo: "Questo calice è il nuovo patto nel mio sangue il quale è sparso per voi"». Ed è proprio in obbedienza a quel «Fate questo in memoria di me» che si celebra la Messa.

Olinto Battaglino - Torino

Domanda a Pontecorvo

Stampa Sera (a firma di Mario Ciriello) riportava l'altro giorno il servizio del 1950 riguardante la fuga di Bruno Pontecorvo scienziato atomico a Mosca dove giungeva alle ore 15,30 del 24 settembre 1950 a bordo della nave sovietica Bellostrov portando con sé una borsa del peso di 10 kg circa contenente quei documenti che servivano alla costruzione della bomba atomica, accompagnato dalla moglie e dai figli. Dopo 28 anni egli è ritornato in Italia per partecipare a un congresso scientifico che si è svolto a Roma il 7 settembre. Ora io semplice cittadino vorrei domandare al prof. Pontecorvo che in 28 anni di permanenza in Russia conosce leggi, usi, costumi, invertendo i termini egli russo che fugge in Italia portandosi un bagaglio di studi atomici, ritornando in Russia quale trattamento gli sarebbe riservato?

Cav. Angelo de' Paoli - Sommariva Bosco

Ha scoperto un tesoro

Le repliche degli sceneggiati degli Anni 50 e 60 alla Televisione, mi fanno scoprire che la Rai invece di progredire regredisce. Sono affascinato dal romanzo a puntate «L'isola del tesoro». Non sapevo che la Tv avesse prodotto anche questo capolavoro per il video. Oggi si ripiega sui dibattiti e sulle inchieste noiose.

Gigi R., Torino

Non basta il pan secco

Anche a nome di molti zoofili dell'Enpa di Sanremo ringrazio di cuore *Stampa Sera* per la campagna sensibilizzatrice che ha iniziato a favore degli animali.

E' ormai ora si dica chiaramente che lo zoofilo deve partecipare attivamente alla vita dell'Ente protezione animali non solo con il pansecco per i canili, ma contribuendo con l'opera personale e con offerte generose per il rimborso spesa benzina delle guardie zoofile (quelle poche che ancora esistono) e per la propaganda.

Va inoltre detto a chiare lettere che i cani non collocabili entro un ragionevole periodo di tempo siano soppressi eutanasicamente, anche se ciò può essere un'iniziativa penosa per molti.

I canili assorbono quantità eccessive di denaro: è purtroppo meglio sopprimere i cani anziché affidarli a persone di scarsa fiducia perché potrebbero essere abbandonati e finire così alla vivisezione.

Enrica De Michelis, Sanremo

L'assessore risponde

Giovedì 7 settembre è comparsa su *Stampa Sera*, una lettera che dà al redattore modo di titolare «*l'ingegnoso Dolino*». Trattandosi di «lettera firmata» mi rivolgo al suo estensore — ancorché a me sconosciuto — precisando subito che «*l'ingegnoso*» è semmai considerazione della giornalista Danieli, per cui il discorso della furbizia, dato che chi mi conosce sa non appartenermi comunque e la mia vita sta a dimostrarlo, cade.

La materia affrontata è delicata e si rifà da un lato alle scelte programmatiche dell'Amministrazione che rispondono a precisa domanda sociale (espansione del servizio di scuola per l'infanzia), dall'altro alla legge Stammati relativa al blocco dei livelli occupazionali negli Enti Locali. Per tutta la materia rinvio alla conferenza stampa che insieme al vice sindaco Borgogno e agli assessori interessati ho tenuto venerdì 8 settembre.

I soldoni: abbiamo numerose scuole materne costruite e ci manca il personale, abbiamo sollecitato lo Stato ad assumersi il compito (spettantegli per legge), ma la risposta seppur consistente non fu esauriente.

L'assunzione per «stagionalità» è l'unica scappatoia che ci è concessa e noi la usiamo proprio con il doppio intento: di dare risposta alla domanda e contemporaneamente di scatenare i sindacati, che avevano già preso posizione, affinché la deroga alla legge Stammati per il servizio-infanzia sia finalmente varata.

Gianni Dolino, assessore all'Istruzione

Torino dorme al verde

Non potreste raccomandare agli automobilisti torinesi di partire subito ai semafori quando scatta il verde? Torino è rimasta l'unica città europea ch'io conosco ad addormentarsi con il verde.

Filippo Ungaro, Milano

Detto fra noi

L'opinione di Clara Grifoni

Il matrimonio di Cristina

Quanto pensa che durerà il matrimonio di Cristina Onassis col russo Sergei Kauzov?

Anna Peri, Vercelli

Se lo domanda uno di quei rotocalchi femminili, cosiddetti *guardoni*, forse il più *guardone* di tutti, che spiano bacetti e corna dal buco di ogni serratura e chiamano per nome, anzi per nomignolo, tutti i personaggi lambiti direttamente o di riflesso dalla notorietà, attori, cantanti, chirurghi, miliardari, play-boy. Infatti: «Cri-Cri quanto durerà il tuo nuovo capriccio?» (la risposta, alla sperata prossima fuga di Cristina dal bicamere con cucina e suocera in cui abita provvisoriamente a Mosca). La «domanda», che vorrebb'essere insidiosa, e risulta grossolanamente fasulla, sembra entrata nello stile-scandalo-rosa, correndo per titoli e sottotitoli. «Dov'è Bebel?»: interrogativo rivolto a Laura Antonelli che, immemore di Paul Belmondo (per gl'intimi Bebel, appunto), fa ormai coppia con uno sconosciuto. Oppure: «Che ne pensa Giancarlo?». Il quale, di cognome Giannini, sarebbe legato a Monica Guerritore, che ora «si scatena» con l'aitante Jack Basehart, figlio di Valentina Cortese. Alle domande si alternano spesso richiami al dovere o al pudore: «Chris, fermati!», imperativo categorico indirizzato al mago del cuore, Barnard, che ha piantato sola a Città del Capo la moglie Barbara e scorrazza per l'Europa in compagnia di divette e ballerinette. Altra intimazione: «Daniela, rivestiti!» e la denuda sarebbe Daniela Zuccoli, moglie di Bongiorno, la quale si fa ritrarre col prediletto topless in compagnia d'un certo Walter Fusari. Ogni tanto, si concede la parola ai protagonisti ed ecco Pannella che conclama: «Non è digiunando che ho conquistato Mirella!» (Mirella Parnacchini, la studentessa-compagna del leader). Infine, un patetico grido: «E' Bruno che mi ha fatta guarire!», attribuito alla 78enne Paola Borboni, ripresa in tunica alla thailandese nel giardino dell'ospedale di Bergamo, dopo il terribile incidente che costò la vita al suo giovane marito Bruno Vilar. Segue una sorprendente affermazione del cronista: «Con Bruno, Paola aveva trovato la felicità. Adesso è pronta a ricominciare». E a questo punto, uno non sa se piangere o ridere.

Qui siamo in Italia

Le segnalo il fatto che l'altra sera diretto in Sanremo con mia famiglia arrivavo a Tenda sulle 20 e ricevevo brutta sorpresa, vedevo la sbarra abbassata e finanzieri giocando al pallone. Chiedevano se non sappiamo che passo sta chiuso da ore 20 meno un quarto a ore 6 di mattino per lavori, non abbiamo veduto cartelli? Tornavamo indietro e cerchiamo cartelli, di cui troviamo uno soltanto in entrata di Borgo S. Dalmazzo, molto microscopico. Noi residiamo a Chur, e posso assicurare che da quando alluvione tutti cartelli stradali, molto numerosissimi, portavano coperta da strisce di scotch rosso le indicazioni S. Bernardino, Gottardo etc. che di là non si passava. Aperto era l'unico valico di Lucomagno in senso alternato. Perché qui niente scritte?».

Turista svizzero, Sanremo

Perché qui è Italia. E in Italia si fa quel che si può. Quindi, cari svizzeri, dateci una mano: considerando che vi mandiamo tanti dei nostri quattrini, mandateci qualcuno dei vostri cartelli.

Il piede piccolissimo

Ho piedi piccolissimi (misura 34) pur essendo di statura normale. Una volta il piede piccolo era un pregio e anche i poeti lo celebravano; oggi è diventato un difetto, anzi una ridicolaggine. Gli amici mi canzonano: Come fai a tenerti su quelle basi lì? *e le amiche per farmi arrabbiare mi chiamano la cinese o la musmè...*

Lita, Torino

E perché si arrabbia? Dovrebbe sentirsi fortunata: in tempi di scarpe astronomiche, lei è tra le pochissime in grado di calzarsi a prezzi di saldo.

Le avventure del marito

Cosa dire d'un marito che, a 68 anni, va ancora a caccia di gonnelle? E le vacanze se le fa da solo al mare, invece che con me in montagna, perché al mare c'è più facilità di avventura con le giovincelle?

E. V., Livorno

Avevo un dalmata, velocissimo, che anche da vecchio correva dietro alle lambrette. Mi sono sempre chiesta cosa avrebbe fatto, se gli fosse riuscito di acchiapparne una.

A disertare saranno i protagonisti, ma non certo i visitatori

Ceva sfida la stagione sfavorevole domani con la Mostra dei funghi

CEVA — Dovrebbero essere più di 400 le specie di funghi alla XVII Rassegna micologica che s'apre domani nei locali dell'ex-caserma «Galliano». Il condizionale è d'obbligo perché la stagione '78 è infausta e gli organizzatori — una trentina di soci del gruppo micologico Peyronel, che hanno dato vita alla Mostra, divenuta manifestazione nazionale ad alto livello scientifico — nutrono seri dubbi di poter allineare un esemplare almeno per ogni specie esistente e conosciuta. Il rischio di qualche lacuna espositiva c'è, compensato dal merito d'avvicinare consumatori e cercatori dilettanti ad un mondo non sempre ben noto.

Uno degli scopi della rassegna è appunto quello didattico: «*Oggi* — dice l'ing. Ernesto Rebaudengo, presidente del gruppo micologico — *il fungo non è certo un elemento base per l'alimentazione. Basta pensare ai prezzi... Per questo non capisco il perché degli avvelenamenti. Consiglierei a tutti i cercatori molta prudenza: non val la pena di rischiare la vita per insaporire un piatto di pastasciutta*».

Prudente, quindi, un'occhiata alla rassegna cebana dove i funghi non sono soltanto classificati secondo la commestibilità, ma tenendo conto, precisa Rebaudengo, anche degli insignificanti e degli immangiabili, gli uni per le ridottissime dimensioni, gli altri, benché non velenosi, per il sapore sgradevole o la legnosità.

Ma non è ancora tutto quanto il ricercatore dovrebbe sapere: «*Quando si raccoglie il fungo* — dice Rebaudengo — *occorre evitare di calpestare e smuovere con bastoni il terreno circostante e soprattutto non raccogliere esemplari piccolissimi se si vuole preservare il fondo per gli anni venturi*».

La rassegna di Ceva contribuisce a informare i visitatori con cartelloni che mettono in guardia contro facili confusioni o inutili vandalismi. Tra le altre indicazioni una curiosità della quale s'era già parlato l'anno scorso in un convegno di studi al Col di Nava: i primi risultati di esperimenti condotti in Jugoslavia avrebbero fornito un procedimento per eliminare la tossicità di qualsiasi tipo di fungo facendoli bollire in una soluzione d'acido acetico e di sale. Tuttavia, a parte il sapore dei funghi dopo il trattamento, pare che neppure gli scopritori si siano fidati di banchettare con piatti del genere.

Accanto ai funghi, quest'anno, i micologi cebani hanno dedicato un settore ai tartufi, abbondanti nella zona e dei quali si progetta di tentare una vera e propria coltura, piantando alberi tartuficoli preventivamente micolizzati.

Un ultimo motivo di richiamo è dato dal Festival gastronomico nei ristoranti cittadini (non troppo ricco, purtroppo, di funghi) dal concorso delle vetrine (anche qui sul tema dei funghi) e dalla caratteristica «Polentata» offerta dalla società Brenta al parco della Rotonda.

Giorgio Tino

CENTO ANNI FA

Scoperti gli assassini del console Perrod

AOSTA — E' giunta notizia della scoperta degli assassini del diplomatico cav. Lorenzo Perrod, da Pré-St-Didier, trucidato in Bosnia il 1° agosto, mentre si recava ad aprire il consolato generale d'Italia a Sarajevo, un crimine che ha gettato nel lutto una giovane sposa e tre bimbi in tenera età. Il merito è tutto del sig. Hans Schlenker, fornitore di pali per il telegrafo da campo austriaco, che indagò per proprio conto sul delitto ed indicò tre dei colpevoli alla Feldgendarmerie, facendoli arrestare. Si tratta degli ex-zaptié turchi Mula Begovic Dervisch, Mujkic Ibro e Mustafà Hazagic, mentre il loro mandante, Omer Bey, capo d'una banda di ribelli, è ora attivamente ricercato. Sulle circostanze del misfatto si sa solamente che il console Perrod, partito senza scorta da Brodna Kupi verso Sarajevo, con una grossa somma in oro, venne assalito al passaggio del fiume Bistrince, strappato dalla vettura, depredato e massacrato. Ci si chiede ora come il nostro ministero degli Esteri lo avesse sollecitato ad una missione tanto pericolosa ed in un territorio in piena rivolta, che l'esercito austriaco, forte di 270 mila uomini, impiegò più di un mese ad occupare, non entrando in Sarajevo che il 20 agosto, dopo furiosi combattimenti con gli insorti.

(Dalla «Gazzetta Piemontese» del 16 settembre 1878).

Manca di fondi e di volontari attivi

In crisi a Cuneo la Croce Rossa s'appella a tutti

CUNEO — *S.O.S. della Croce Rossa di Cuneo: scarseggiano i volontari, sono troppo pochi gli autisti ed i contributi arrivano col contagocce. Il presidente del benemerito sodalizio, il prof. Giovanni Capitolo, precisa, amareggiato dalle difficoltà:* «Abbiamo sei ambulanze ed altrettanti autisti, che pur lavorando a tempo pieno e qualche volta anche oltre l'orario, non possono materialmente assicurare tutti i servizi che ci vengono richiesti».

Per incrementare le entrate, periodicamente, la CRI di Cuneo effettua raccolte di carta presso le famiglie cuneesi, ma si tratta purtroppo di palliativi: «Occorre che il nostro ente — *aggiunge ancora il prof. Capitolo* — possa contare su entrate sostanziose e sicure».

«Avremmo bisogno, tenendo conto anche dei turni, di poter contare sulla collaborazione d'almeno un centinaio di volontari, infermieri, barellieri ed autisti, altrimenti — *conclude il prof. Capitolo* — il lavoro assistenziale della Croce Rossa andrà avanti tra sempre maggiori difficoltà».

Sindaco comunista nominato a Santhià

SANTHIA' — *(n. o.)* Da ieri sera Santhià ha finalmente il sindaco nell'avvocato Edmondo Dibitonto, 32 anni, del pci. Dopo 4 arroventate e sterili sedute del Consiglio comunale, alle 23 è stato eletto con i soli voti della maggioranza socialcomunista (8 pci e 3 psi).

Dopo i vari interventi, il comunista Guerrieri aveva invitato Dibitonto, che presiedeva, ad autovotarsi, assecondato nell'invito dai socialisti. Il candidato ha ottenuto così 11 voti (8 comunisti e 3 socialisti), 7 astensioni (dc), una scheda bianca e una nulla.

L'assemblea ha quindi eletto 4 assessori effettivi: Michelangelo Angeloro (psi) con 11 voti; Teresio Berri (pci) 12 voti; Pierluigi Monti (pci) 11 voti e Francesco Zagaria (psi) 11 voti (quest'ultimo succede al dimissionario dottor Cortissone). Comunisti anche i 2 assessori supplenti Silvia Marengo e Ottavino Ruzza.

L'unico vino bianco secco italiano di fama mondiale

Festival del Cortese a Gavi

GAVI LIGURE — Si scrive Cortese, si pronuncia Gavi. E, all'insegna del Cortese di Gavi, uno dei vini bianchi secchi più pregiati d'Italia (ed anche l'unico da pasto del Piemonte dove tra le uve dorate signoreggia il dolce Moscato) si celebra oggi e domani l'edizione 1978 del «Festival del Cortese».

Nel Gotha mondiale dei vini, tra una quarantina classificati super-eccellenti, gli italiani nominati sono una decina appena e di questi un solo bianco secco, appunto il Gavi del Gavi. Questo vino unico verrà celebrato appunto dal «Festival». In numerosi «stands» sono raccolti i prodotti della Cantina sociale (vi aderiscono 211 produttori) e di alcune prestigiose aziende, delle quali vanno ricordate La Raja, La Bollina, Castel di Serra, La Marchesa, La Cena.

Quest'ultima è storicamente almeno, la più importante: un secolo fa in questa tenuta il genovese marchese Cambiaso piantò i primi vitigni di cortese e da allora la produzione, nella ristretta zona che fa cerchio a Gavi Ligure — antica piazzaforte della Repubblica di Genova a difesa dai Savoia, ma, dalla Restaurazione, in provincia di Alessandria — la produzione ha continuato a crescere come quantità e, quel che più conta, come qualità.

Non mancano, purtroppo, le preoccupazioni, l'esodo dai campi di tanti giovani ha lasciato abbandonati interi vigneti, l'alluvione dell'ottobre '77 ne ha sradicati altri, trascinando a valle intere falde di collina. E, malgrado tutto, il Cortese continua ad essere l'unica voce attiva dell'economia della zona.

Da un'unica uva vengono selezionati tre tipi diversi di vino: il Cortese del Piemonte, il Cortese di Gavi ed il Gavi dei Gavi, l'ottimo per eccellenza. Il vino ha conquistato molti mercati, in particolare nel Nord Italia e s'è fatto apprezzare anche all'estero.

La serietà dei produttori contribuisce a farlo conoscere ed apprezzare. Nell'opera di divulgazione poi, è impegnato l'«Ordine dei cavalieri del Cortese e del raviolo di Gavi», di cui è gran maestro lo scrittore Giuseppe Marotta junior, che del vino di questi colli è paladino instancabile.

Franco Marchiaro

DA GIORNI L'INTERO PAESE LIGURE PREPARA LA FESTA

Domani Badalucco offre in piazza il suo piatto famoso di stoccafisso

IMPERIA — Appuntamento per i buongustai domani a Badalucco, dove si svolgerà la VII «Sagra du stoccafisso a Baucogna» (stoccafisso alla badalucchese). Il paese dell'entroterra ligure ha circa 1600 abitanti quasi tutti agricoltori che, in questa occasione, sono stati in gran parte mobilitati dalla Pro loco organizzatrice della manifestazione per contribuire all'allestimento della festa.

I preparativi fervono da parecchi giorni e in piazza Marconi, piena di fiori e imbandierata, sono stati approntati 1500 posti a sedere per permettere agli ospiti di degustare con più comodità il piatto tradizionale, orgoglio dei badalucchesi. Cinquecento stoccafissi norvegesi sono in preparazione per essere cucinati e divisi in cinquemila porzioni di circa tre etti a testa. Quale degna compagnia è pronta una dotazione conforme di «Ormeasca», un giovane vino locale rosso e leggero.

La manifestazione inizierà nel primo pomeriggio con uno spettacolo folcloristico seguito da giochi e quiz a premi e, dopo la degustazione, continuerà con le danze.

La tradizione gastronomica badalucchese risale al tempo dei Saraceni, quando, come ci riporta la storia, gli abitanti del paese resistettero al lungo assedio degli arabi grazie alle scorte di stoccafisso con le quali si sfamarono.

Ancora nel secolo scorso i priori dei quattro oratori di Badalucco offrivano il pranzo ai numerosi confratelli nella ricorrenza del santo patrono e il menu di prammatica, era stoccafisso. Lo cucinavano con ingredienti di loro produzione e l'unica abbondanza che si concedevano era nell'olio, il famoso olio extra vergine di oliva prodotto ancor oggi frantumando i frutti nella macina e schiacciandoli nella pressa, tanto da ottenere una spremuta densa e molto più gustosa di un condimento. Quest'olio proviene da una varietà di olivo detta «Taggiasca» introdotta dai monaci benedettini fin dall'anno Mille e che ancor oggi domina negli uliveti della zona.

Stoccafisso alla badalucchese per 10 persone

Uno stoccafisso norvegese Lofoten tipo Ragno (è circa un kg); tagliarlo in tre pezzi verticalmente; metterlo a bagno nell'acqua corrente per almeno quattro giorni; al secondo giorno aprirlo per pulirlo bene internamente e spaccare i pezzi in due orizzontalmente; il quarto giorno tirarlo fuori dall'acqua, metterlo in una pentola con acqua salata che si porterà all'ebollizione; al primo bollore toglierlo dalla pentola e separare le lische dalla polpa, sistemare le lische sul fondo di una pentola asciutta e porre sopra di esse uno strato di polpa e uno strato di intingolo a base di olio preparato a parte, un altro strato di polpa, l'intingolo e così via fino a completamento. Durante questa operazione lasciare al centro della pentola un buco dove possa penetrare fino alla base un mestolo. Finita la preparazione aggiungere sale e pepe e mettere la pentola sul fuoco aggiungendo di tanto in tanto del brodo preparato con ossa di vitello.

Lo stoccafisso non deve essere assolutamente toccato durante la cottura che deve durare dalle sei alle sette ore; prendere invece con un mestolo il sugo che si raccoglie al centro della pentola nel buco lasciato e aspergere spesso lo stoccafisso. A cottura ultimata anche le lische, sistemate sul fondo della pentola affinché lo stoccafisso non si attacchi, sono commestibili.

Preparazione del sugo

Grammi 500 di olio di oliva di frantoio; gr 250 di funghi secchi; gr 250 pinoli; gr 100 acciughe intere; gr 500 vino bianco secco; gr 50 nocciole sgranate; aglio, prezzemolo, sale, pepe. Dopo aver ammollato i funghi, tritare tutto finemente, versare l'olio in un tegame di terra cotta, metterlo sul fuoco e appena caldo versare lentamente il trito mantenendo il fuoco basso, versare lentamente il vino, cuocere a fuoco basso per 25-30 minuti rimestando con un cucchiaio di legno.

Rosanna Canavero

Bimba di 9 anni a Pavia cade dal balcone e muore

PAVIA — *(a. l.)* Una bambina di 9 anni, Paola Campagnoli, abitante a Landriano, piccolo centro agricolo a 16 chilometri da Pavia, è precipitata ieri sera poco prima delle 21 dal quarto piano della propria abitazione. Si è sfracellata al suolo dopo un volo di una decina di metri. Malgrado le numerose ferite la piccola respirava ancora debolmente per cui è stata trasportata al Policlinico di Pavia, dove però è giunta cadavere.

La bambina, che abitava in una palazzina in via Cerca 23, era stata attirata sul balcone da alcuni coetanei che giocavano sulla strada e l'avevano ripetutamente chiamata. Paola s'è arrampicata sulla ringhiera, s'è sporta troppo ed è precipitata, la madre, che aveva seguito atterrita la scena, s'era precipitata giù per le scale nell'intento di arrivare in tempo a soccorrere la figlioletta.

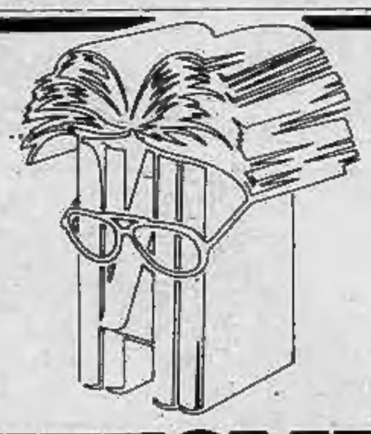

TUTTOLIBRI
il settimanale per riconoscere i tuoi libri

La sessualità come è cambiata
Come sarà domani
Interventi di:
Giorgio Abraham - Natalia Aspesi - Tilde Giani Gallino - Cesare Musatti - Gianni Vattimo

Guido Viale:
Dopo il '68 ribelli, delusi e dirigenti

Giorgio Bocca:
Dove nasce il terrorismo

In anteprima per l'Italia
Il romeno Istrati
Un caso europeo

editrice LA STAMPA

Corsi al mattino, pomeriggio, sera di:
INGLESE FRANCESE TEDESCO
Con professori madrelingua
SEGRETARIATO LINGUISTICO
STENODATTILO
PAGHE E CONTRIBUTI
CONSULENTI DEL LAVORO
IVA E PRATICA TRIBUTARIA
MARKETING E PUBBLICITA'
ISTITUTO METHODO
Via S. Secondo 37 Tel. 50.55.62 / 50.55.63
Pzza S. Rita 8 - Tel. 35.44.49

STAMPA SERA

Temperatura ore 12 a Torino: 23 - Ieri max 27 min 15,5

Situazione: un'area di alta pressione con massimo nella Francia occidentale estende la sua influenza sulle regioni italiane - TEMPO PREVISTO: su tutta l'Italia generalmente sereno con locali temporanei addensamenti sulle regioni del versante adriatico e ionico. Foschie e isolati banchi di nebbia nelle valli e lungo i litorali nelle ore notturne - TEMPERATURA: senza variazioni di rilievo - VENTI: deboli intorno nord

In Italia						all'estero					
Alghero	+16	+26	Cuneo	+10	+22	Atene	+18	+24	Madrid	+12	+33
Ancona	+ 9	+23	Firenze	+14	+25	Bangkok	+27	+32	Miami	+25	+30
Bari	18	+22	Genova	+16	+28	Bruxelles	+ 7	+16	Mosca	+ 6	+14
Bologna	10	+24	Milano	+16	+26	Il Cairo	+23	+37	New York	+11	+18
Bolzano	+ 6	+28	Napoli	+14	+24	Ginevra	+ 9	+21	Parigi	+12	+23
Cagliari	+12	+28	Palermo	+22	+23	Honolulu	+23	+32	Rio	+15	+28
Catania	+15	+25	Pescara	+12	+22	Lisbona	+16	+28	Stoccolma	+ 9	+15
Catanzaro	n.p.	n.p.	Roma	+14	+26	Londra	+12	+19	Tel Aviv	+20	+28
			Venezia	+13	+22				Tokyo	+20	+25
			Verona	+10	+23				Vienna	+10	+19

IL TRIONFALE INCONTRO DI STANOTTE

I pugni terribili di Alì

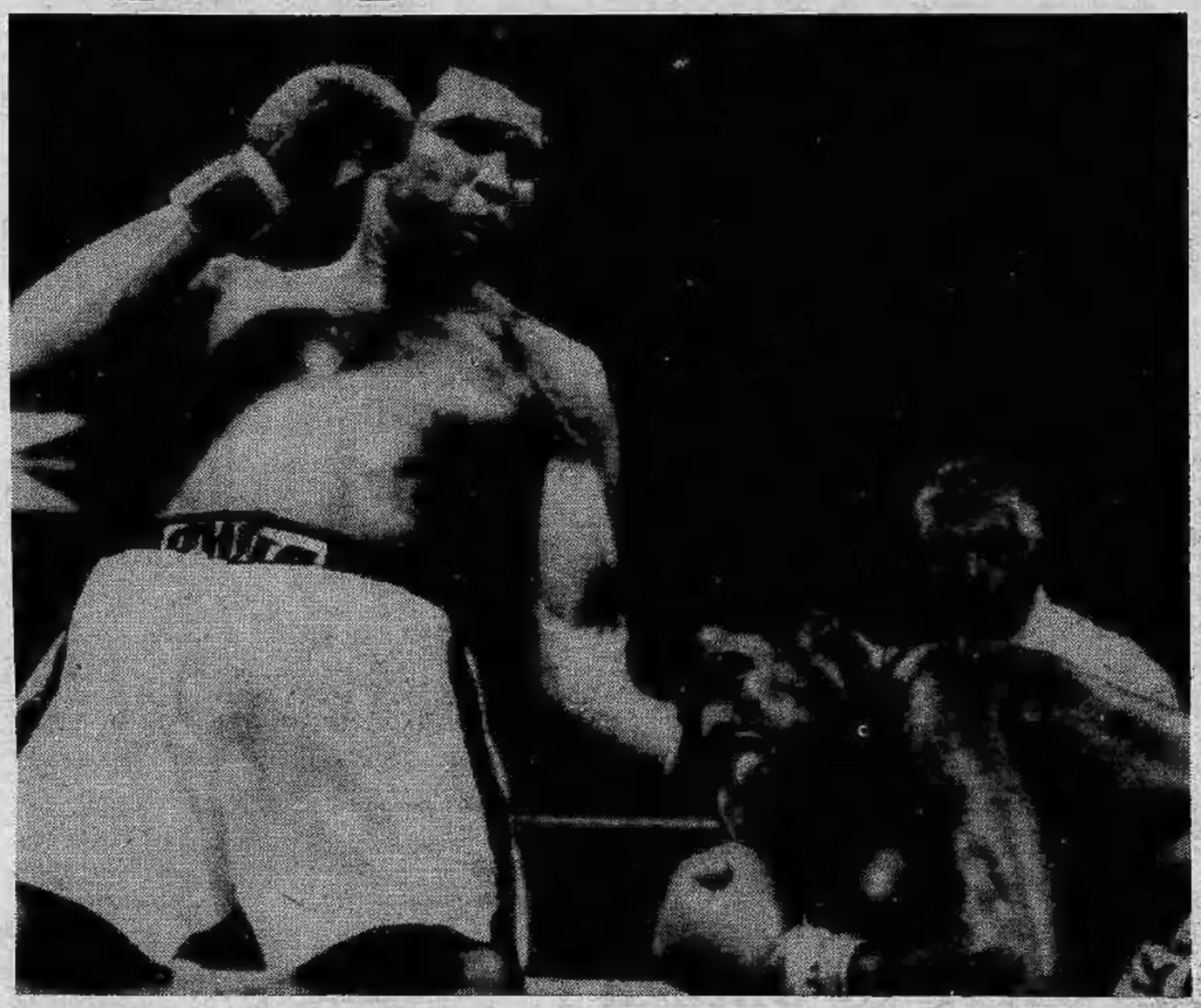

Telefoto AP da New Orleans

Clay: "Ho vinto sul fondo,, Spinks: "Avevo la testa altrove,,

NEW ORLEANS — *«Lo so che ho perso. L'avete visto».*

«Ero pronto per il match — prosegue Spinks nella sua amara analisi dell'incontro —, *le mie gambe erano pronte, il mio corpo pure, ma la mia mente no. Credo di poter stare alla pari con chiunque altro; in 15 riprese ho vinto e in 15 riprese ho perso».*

Sulle ragioni che hanno compromesso la sua concentrazione in un match che valeva il titolo mondiale, il venticinquenne pugile di St. Louis offre spiegazioni sfuggenti. *«Forse* — dice — *le cose che accadono ad un campione dei massimi mi danno fastidio; i problemi sono tanti e forse io non sono stato capace di affrontarli».*

Tutt'altra atmosfera regnava, ovviamente, nello spogliatoio di Alì. *«Non credo che combatterò ancora* — ha detto Alì — *ma non intendo annunciare subito il mio ritiro. Avete mai visto un uomo di 36 anni battere in resistenza un uomo di 25 anni a quel modo?».*

Nei confronti dell'avversario battuto, Alì è tutto latte e miele. *«Un gentleman; un tipo simpatico: non ho mai pronunciato una parola offensiva nei suoi confronti durante gli allenamenti».*

a. p.

TUTTI GLI SPETTACOLI IN CASA E FUORI

Cinema

Seconde e altre visioni:

- Allo Statuto «Goodbye amore mio» di Herbert Ross con Richard Dreyfuss, Marsha Mason.
- Al Movie Club «Il fuggiasco» di Carol Reed con James Mason.

Televisione

- Sulla rete due alle ore 21,35, per la rassegna dedicata al cinema di Paddy Chayefsky, va in onda il film di John Cromwell «La divina» con Kim Stanley, Lloyd Bridges, Steve Hill.
- Sulla rete uno alle ore 20,40 il consueto spettacolo «Mille e una luce».

Concerti

- Festival dell'Unità; al Palasport alle 21 concerto di Francesco Guccini.
- Settembre musica: a San Filippo, ore 21, «Il Messia» di Haendel diretto da Herbert Ermert.

I PROGRAMMI E GLI ORARI ALLE PAGINE 26-27-28-29